

Information från verksamheten

Beredning för nära vård

2023-09-20

Anneli Johansson, verksamhetschef Habiliteringen

Katrin Eriksson, biträdande områdeschef processansvar primärvård

Helen Willyams, tf biträdande områdeschef processansvar sjukhusverksamheten

Jan Sundelius, samordnare Nära vård

Habilitering och hjälpmedel

Habilitering och hjälpmedel tillgänglighet 230731

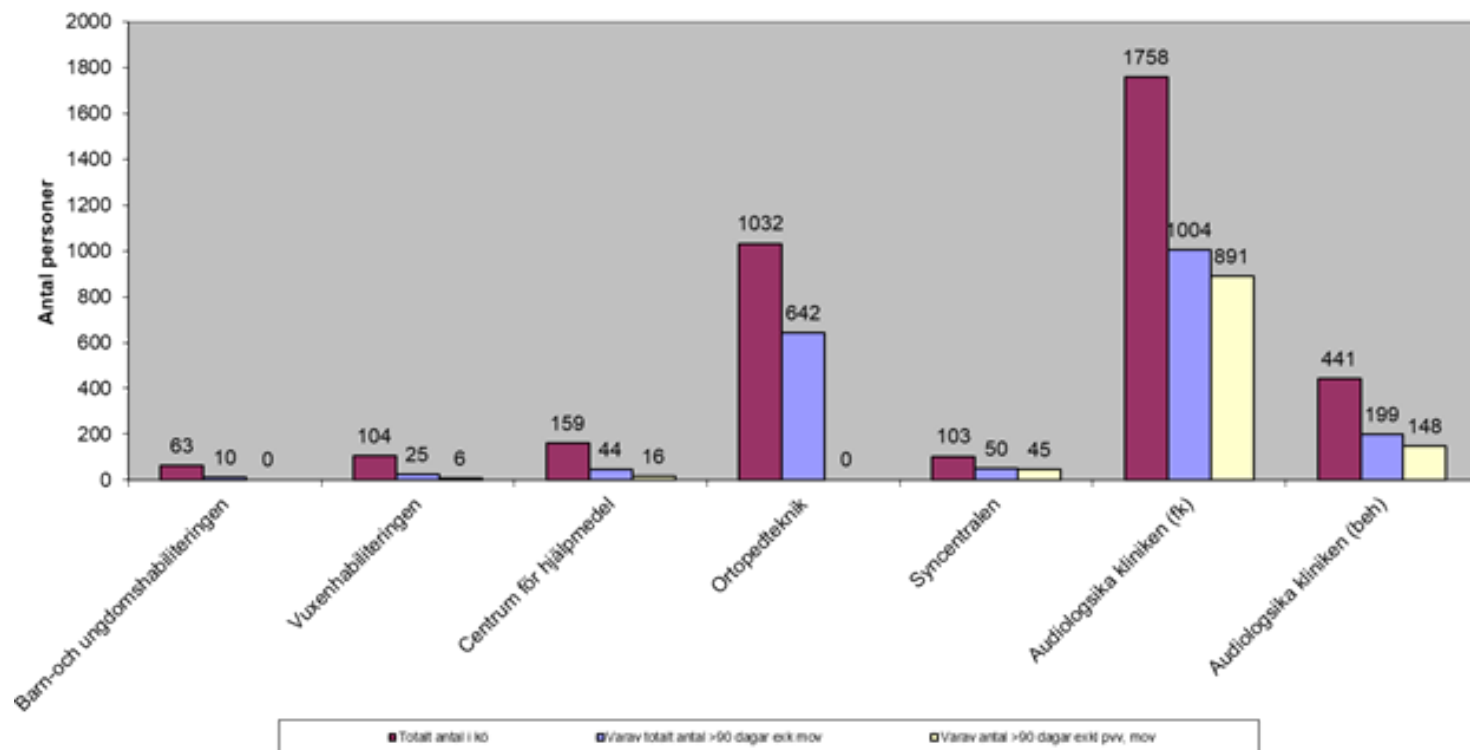

Primärvården

Aktuellt från Primärvården

- Sommaren
- Bedrägerier
- Pålsboda vårdcentral
- Breddinförande 1177 Direkt, 6 september
- SMO (samordnat medicinskt omhändertagande), Kumla vårdcentral
- Telefontillgänglighet
- Förstärkt vårdgaranti
- Hyrläkare



Telefontillgänglighet

Period: 2023.01.01 →

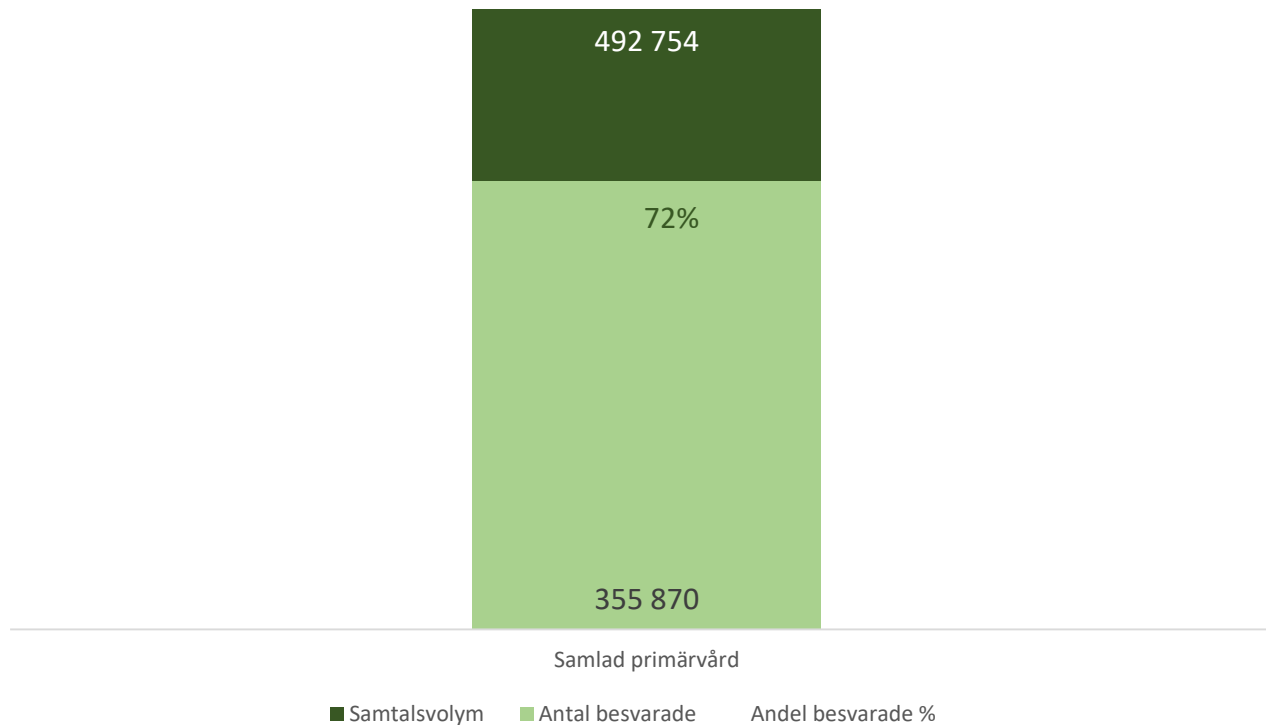

Samlad primärvård – från 230101 till 230831



Tillgänglighet per verksamhetsområde - löpande

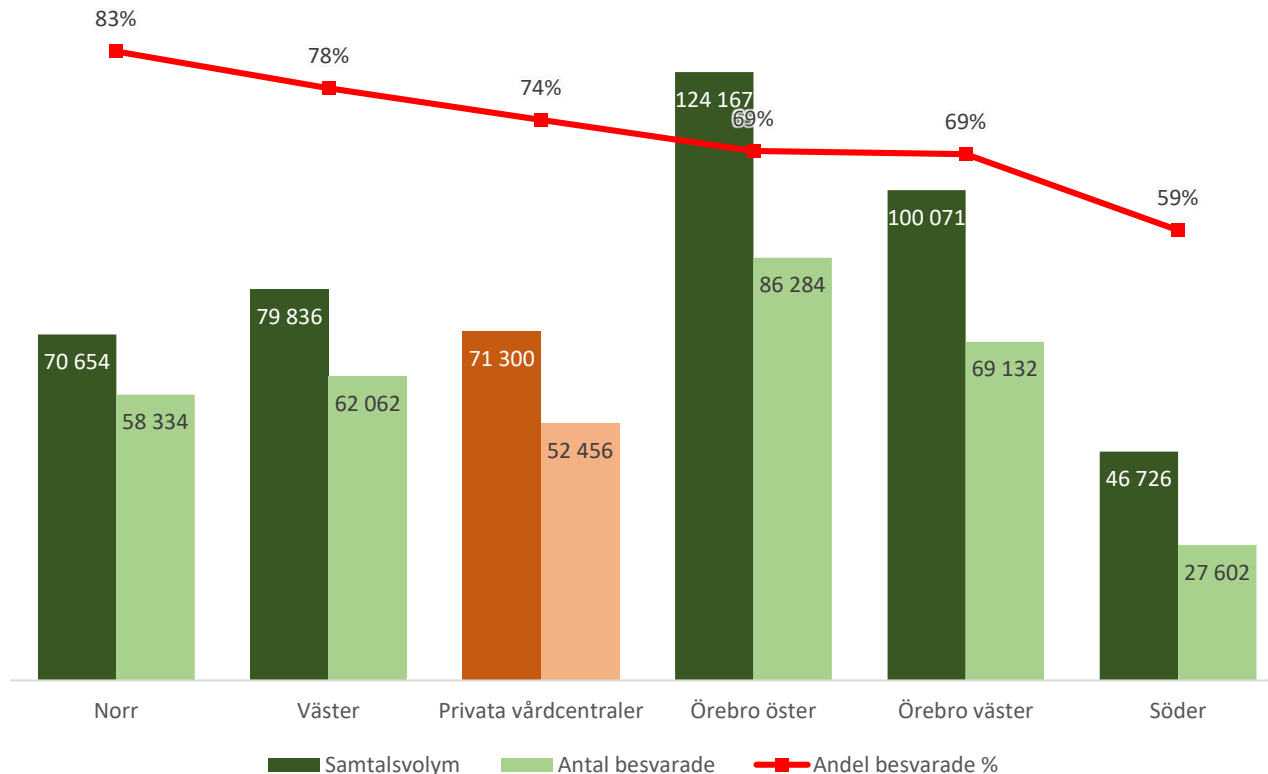

Norr

1. Freja
2. Hällefors
3. Kopparberg
4. Lindesberg
5. Nora
6. Storå

Söder

1. Askersund
2. Kumla

Väster

1. Baggängen
2. Brickegården
3. Karolina
4. Laxå
5. Pilgården

Örebro väster

1. Karla
2. Lillån
3. Mikaeli
4. Olaus Petri
5. Varberga

Örebro öster

1. Adolfsberg
2. Brickebacken
3. Odensbacken
4. Skebäck
5. Tybble
6. Ängen

Privata vårdcentraler

1. Haga
2. Hallsberg
3. Lekeberg
4. Vivalla



bro I

Norr

1. Freja
2. Hällefors
3. Kopparberg
4. Lindesberg
5. Nora
6. Storå

Söder

1. Askersund
2. Kumla

Väster

1. Baggängen
2. Brickegården
3. Karolina
4. Laxå
5. Pilgården

Örebro väster

1. Karla
2. Lillån
3. Mikaeli
4. Olaus Petri
5. Varberga

Örebro öster

1. Adolfsberg
2. Brickebacken
3. Odensbacken
4. Skebäck
5. Tybble
6. Ängen

Privata vårdcentraler

1. Haga
2. Hallsberg
3. Lekeberg
4. Vivalla

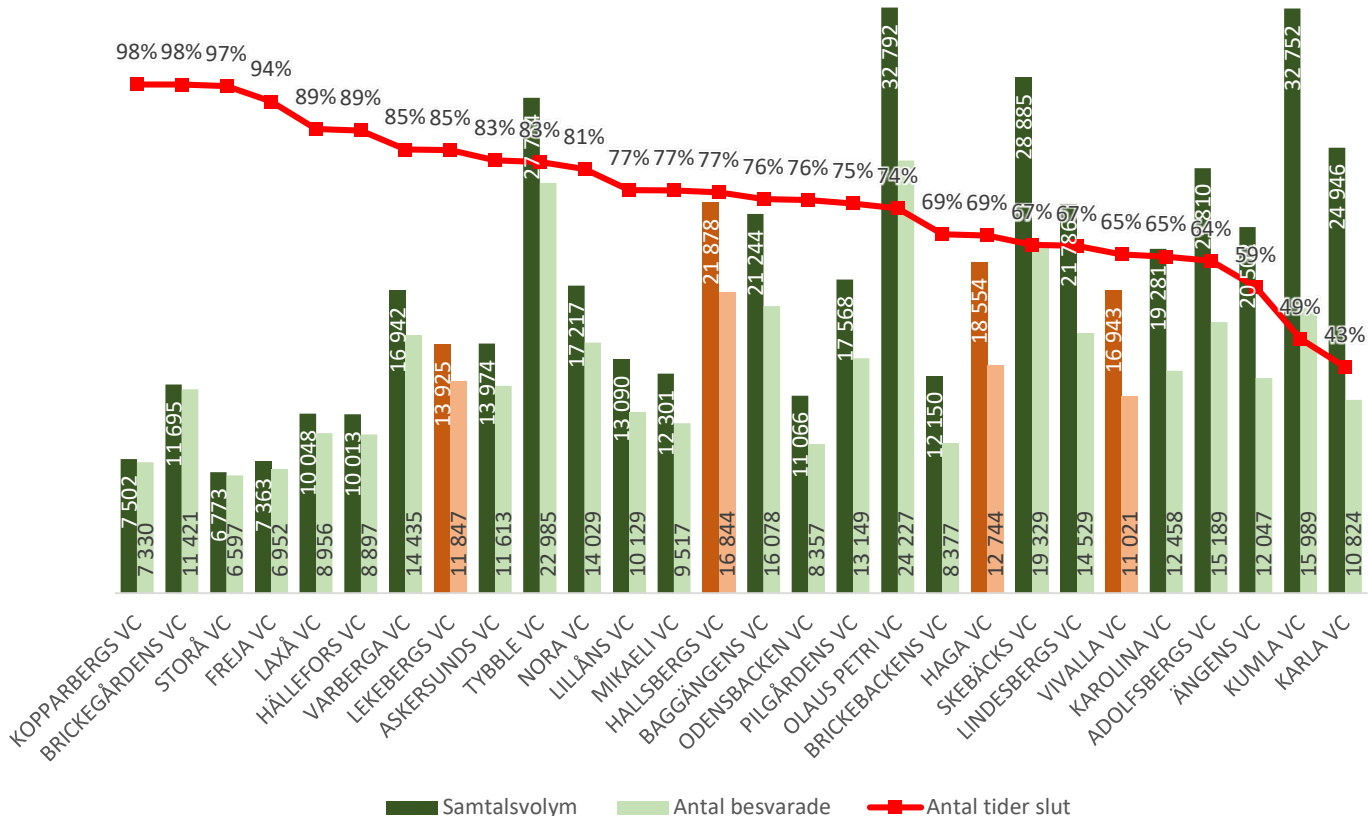

Per vårdcentral – från 230101 till 230831



Augusti

Örebro lä

Norr

1. Freja
2. Hällefors
3. Kopparberg
4. Lindesberg
5. Nora
6. Storå

Söder

1. Askersund
2. Kumla

Väster

1. Baggängen
2. Brictegården
3. Karolina
4. Laxå
5. Pilgården

Örebro väster

1. Karla
2. Lillån
3. Mikaeli
4. Olaus Petri
5. Varberga

Örebro öster

1. Adolfsberg
2. Brickebacken
3. Odensbacken
4. Skebäck
5. Tybble
6. Ängen

Privata vårdcentraler

1. Haga
2. Hallsberg
3. Lekeberg
4. Vivalla

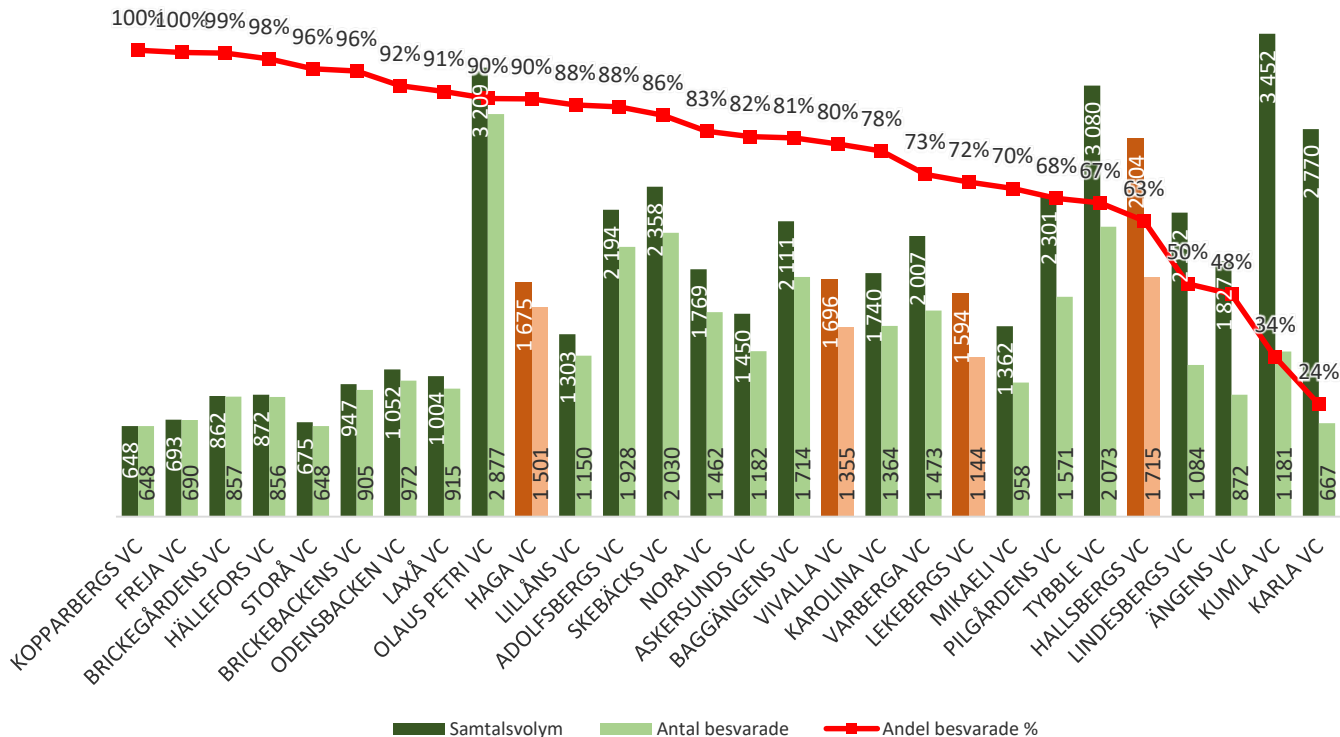

Per vårdcentral



Förstärkt vårdgaranti

Period: 2023.01.01 →

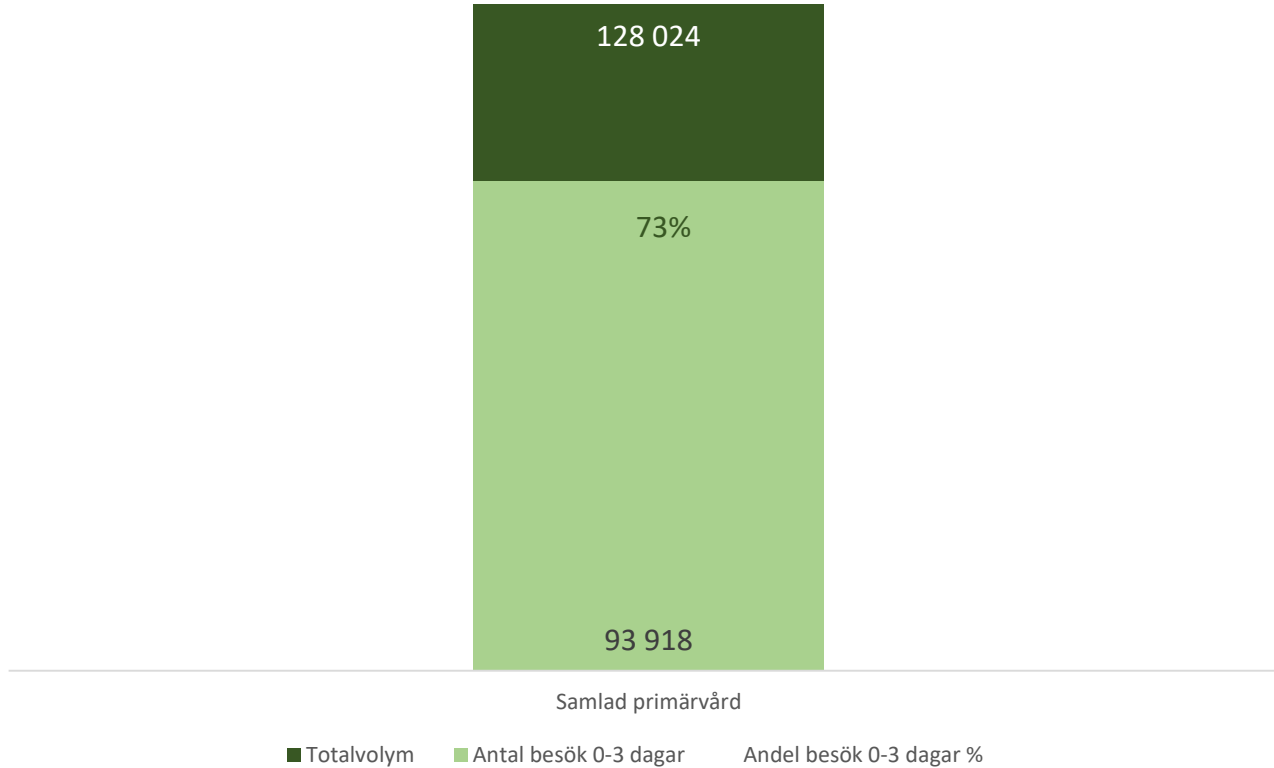

Samlad primärvård – från 230101 till 230831



örce län

Norr

1. Freja
2. Hällefors
3. Kopparberg
4. Lindesberg
5. Nora
6. Storå

Söder

1. Askersund
2. Kumla

Väster

1. Baggängen
2. Briccegården
3. Karolina
4. Laxå
5. Pilgården

Örebro väster

1. Karla
2. Lillån
3. Mikaeli
4. Olaus Petri
5. Varberga

Örebro öster

1. Adolfsberg
2. Brickebacken
3. Odensbacken
4. Skebäck
5. Tybble
6. Ängen

Privata vårdcentraler

1. Haga
2. Hallsberg
3. Lekeberg
4. Vivalla

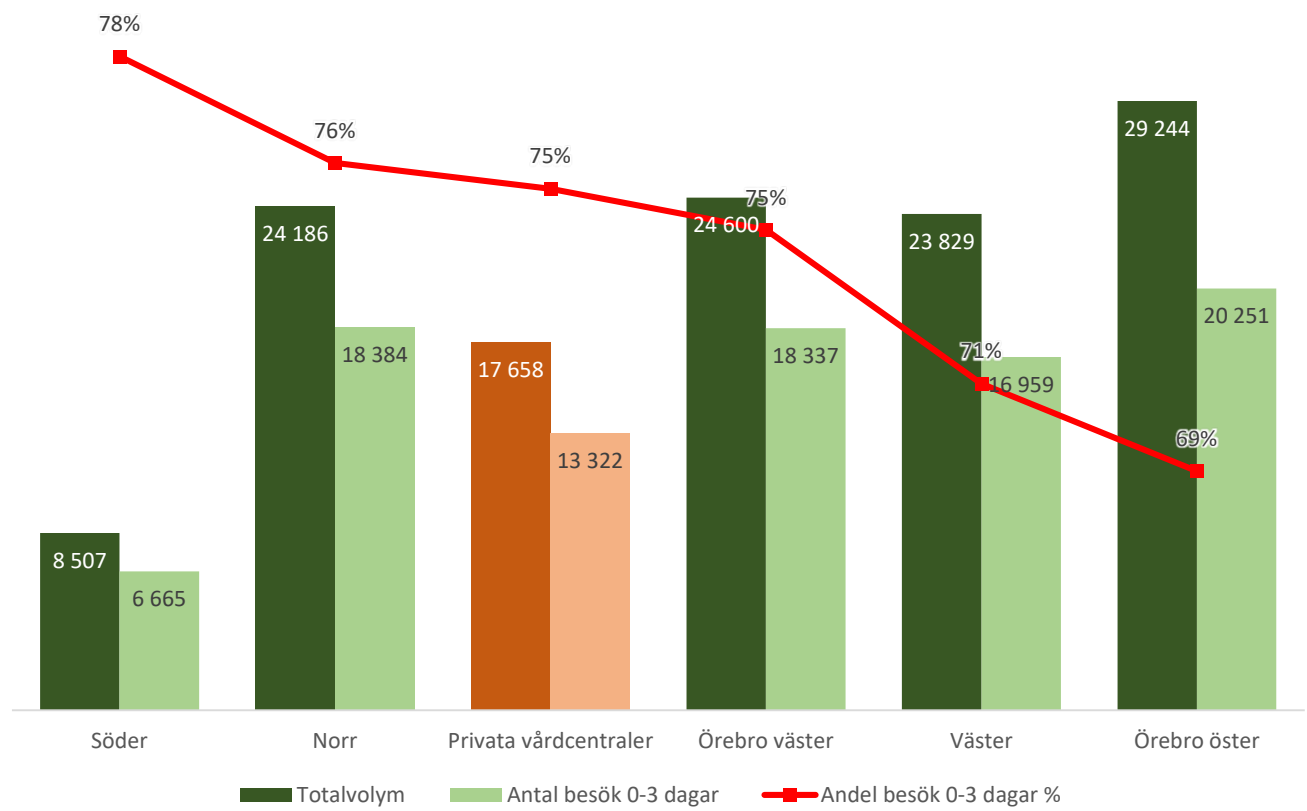

Per verksamhetsområde – från 230101 till 230831



bro I

- Norr**
1. Freja
 2. Hällefors
 3. Kopparberg
 4. Lindesberg
 5. Nora
 6. Storå
- Söder**
1. Askersund
 2. Kumla
- Väster**
1. Baggängen
 2. Brickegården
 3. Karolina
 4. Laxå
 5. Pilgården
- Örebro väster**
1. Karla
 2. Lillån
 3. Mikaeli
 4. Olaus Petri
 5. Varberga
- Örebro öster**
1. Adolfsberg
 2. Brickebacken
 3. Odensbacken
 4. Skebäck
 5. Tybble
 6. Ängen
- Privata vårdcentraler**
1. Haga
 2. Hallsberg
 3. Lekeberg
 4. Vivalla

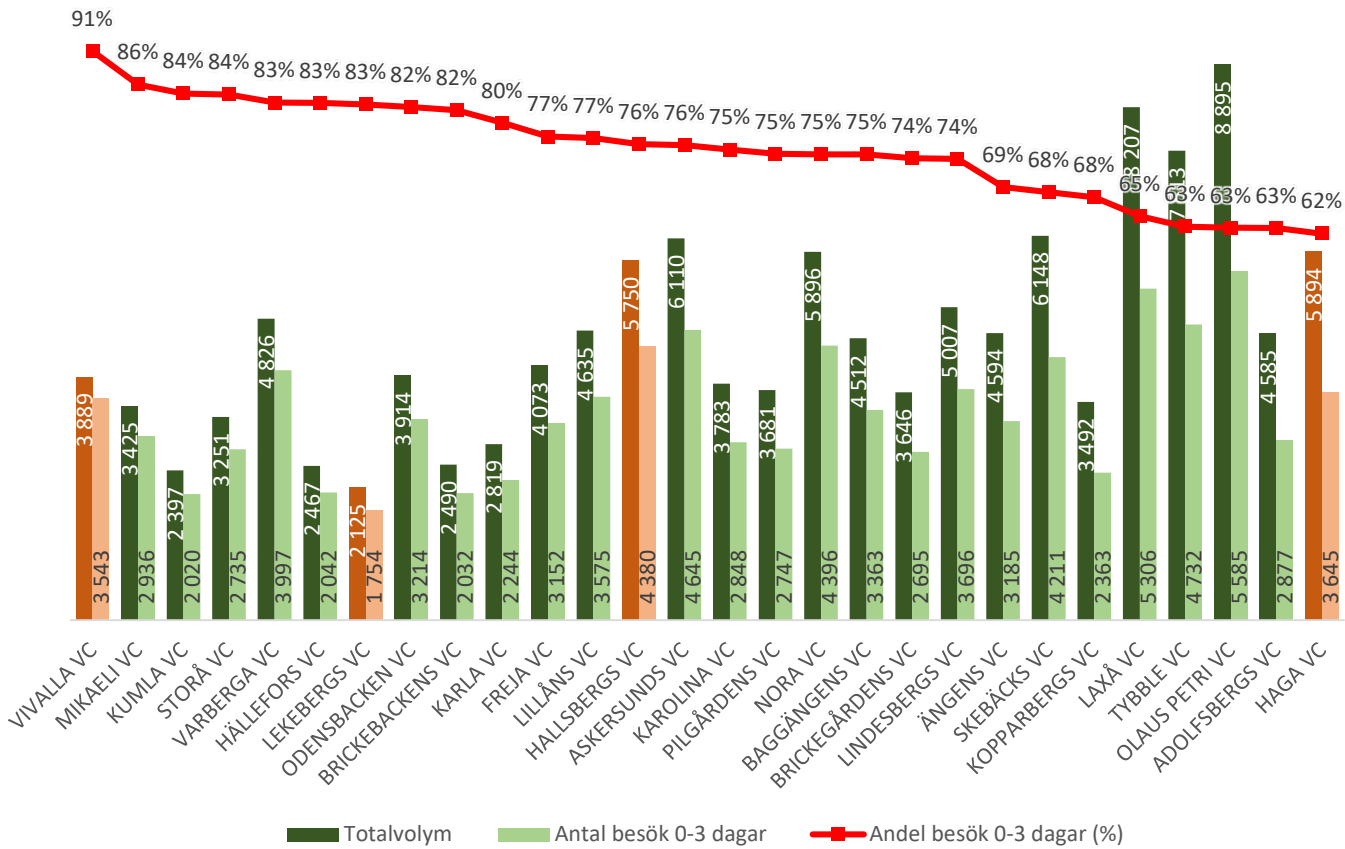

Per vårdcentral – från 230101 till 230831



Augusti

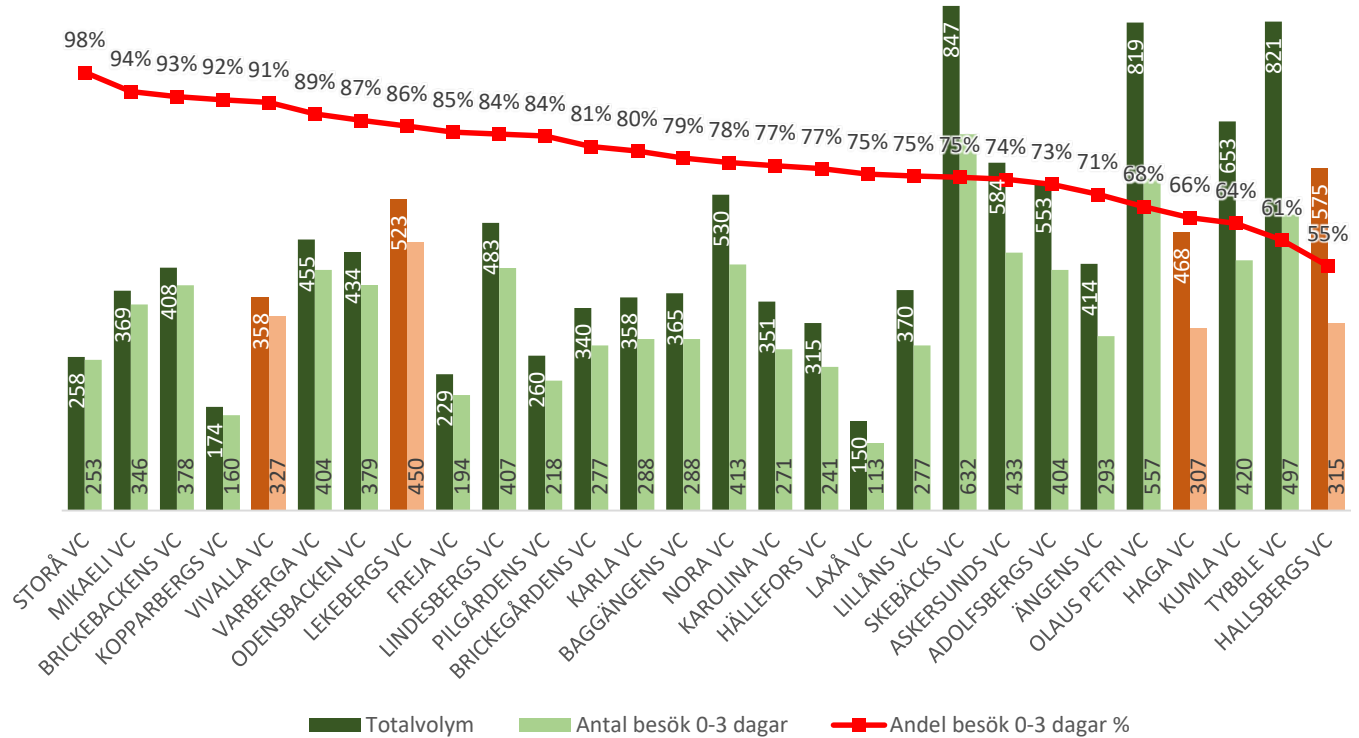

Norr

1. Freja
2. Hällefors
3. Kopparberg
4. Lindesberg
5. Nora
6. Storå

Söder

1. Askersund
2. Kumla

Väster

1. Baggängen
2. Brickegården
3. Karolina
4. Laxå
5. Pilgården

Örebro väster

1. Karla
2. Lillån
3. Mikaeli
4. Olaus Petri
5. Varberga

Örebro öster

1. Adolfsberg
2. Brickebacken
3. Odensbacken
4. Skebäck
5. Tybble
6. Ängen

Privata vårdcentraler

1. Haga
2. Hallsberg
3. Lekeberg
4. Vivalla



Hyrläkarbeställningar

Period: 2023.01.01 →



Antal beställda/bokade veckor samt uppfyllandegrad

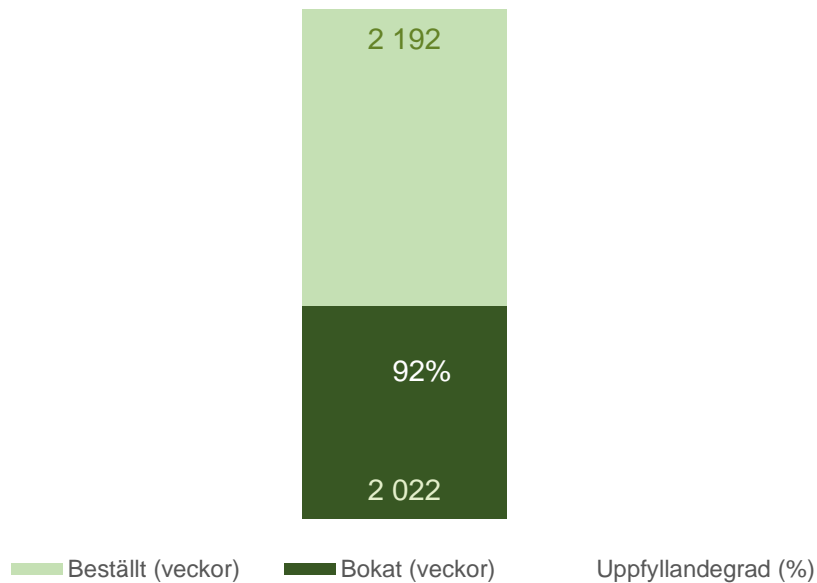



Örebro län

Norr

1. Freja
2. Hällefors
3. Kopparberg
4. Lindesberg
5. Nora
6. Storå

Söder

1. Askersund
2. Kumla

Väster

1. Baggängen
2. Brickegården
3. Karolina
4. Laxå
5. Pilgården

Örebro väster

1. Karla
2. Lillån
3. Mikaeli
4. Olaus Petri
5. Varberga

Örebro öster

1. Adolfsberg
2. Brickebacken
3. Odensbacken
4. Skebäck
5. Tybble
6. Ängen

Antal beställda/bokade veckor samt uppfyllandegrad

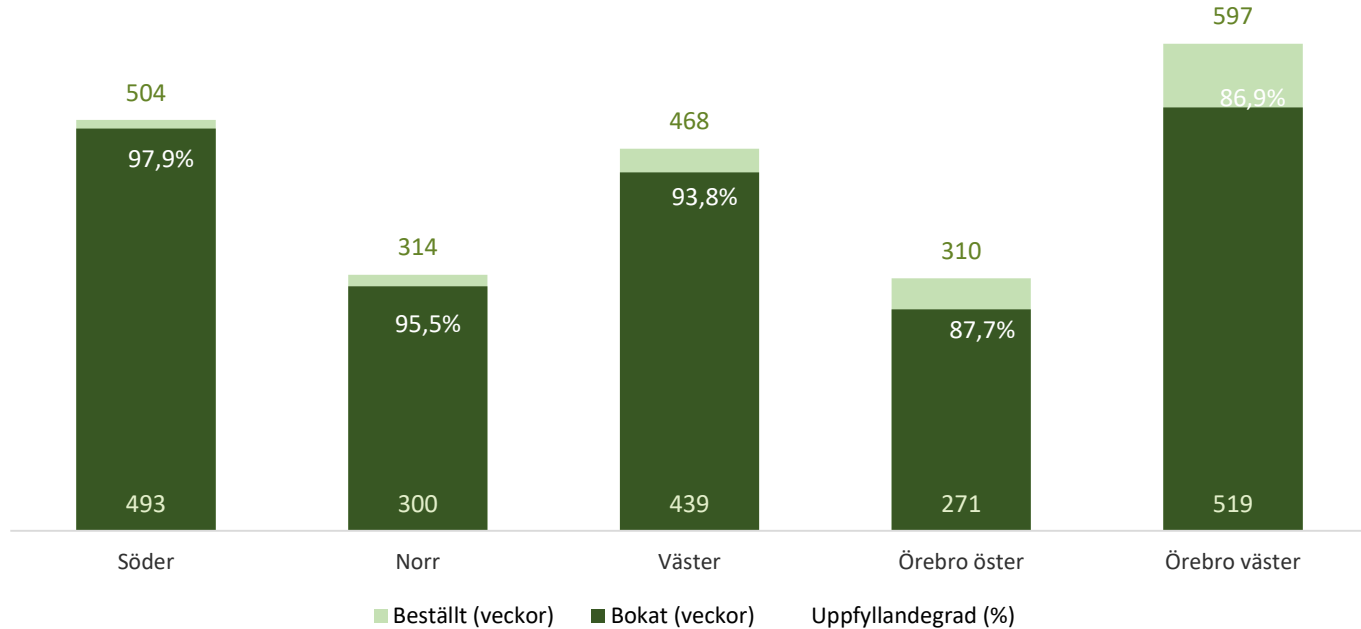



Antal beställda/bokade veckor samt uppfyllandegrad

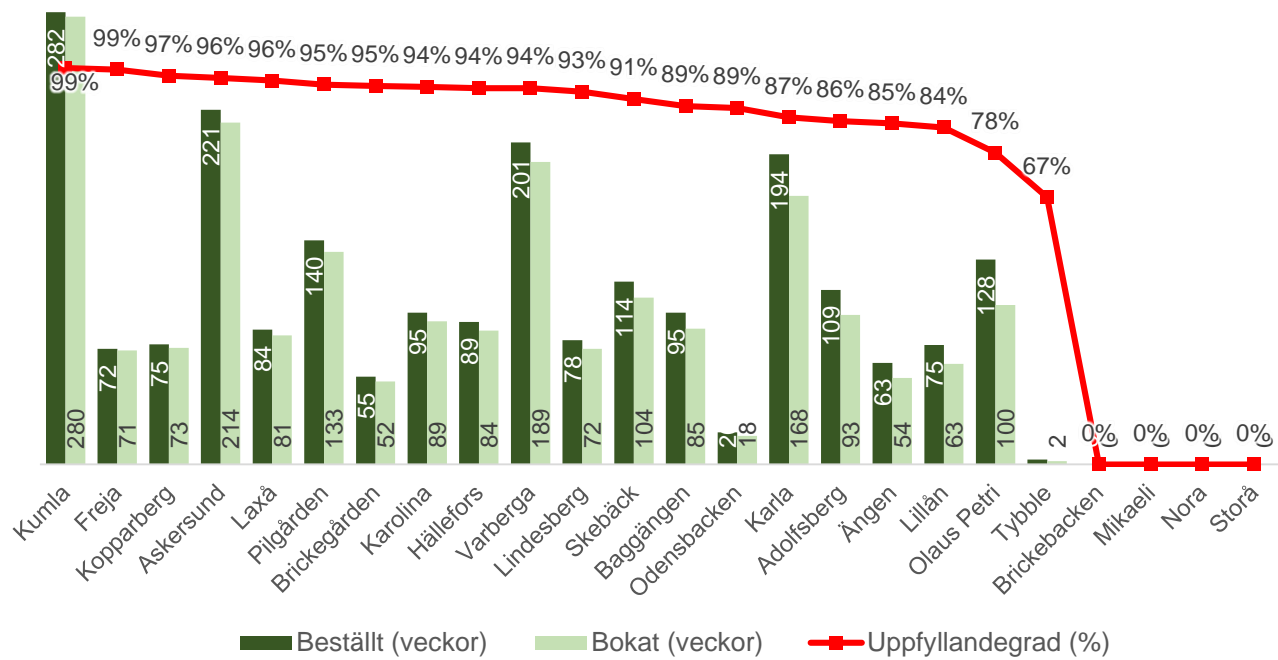

- Norr**
 1. Freja
 2. Hällefors
 3. Kopparberg
 4. Lindesberg
 5. Nora
 6. Storå
- Söder**
 1. Askersund
 2. Kumla
- Väster**
 1. Baggängen
 2. Brickegården
 3. Karolina
 4. Laxå
 5. Pilgårdens
- Örebro väster**
 1. Karla
 2. Lillån
 3. Mikaeli
 4. Olaus Petri
 5. Varberga
- Örebro öster**
 1. Adolfsberg
 2. Brickebacken
 3. Odensbacken
 4. Skebäck
 5. Tybble
 6. Ängen



Samordnad individuell planering

Period: 2023.01.01 →

Upprättade SIP per vårdcentral

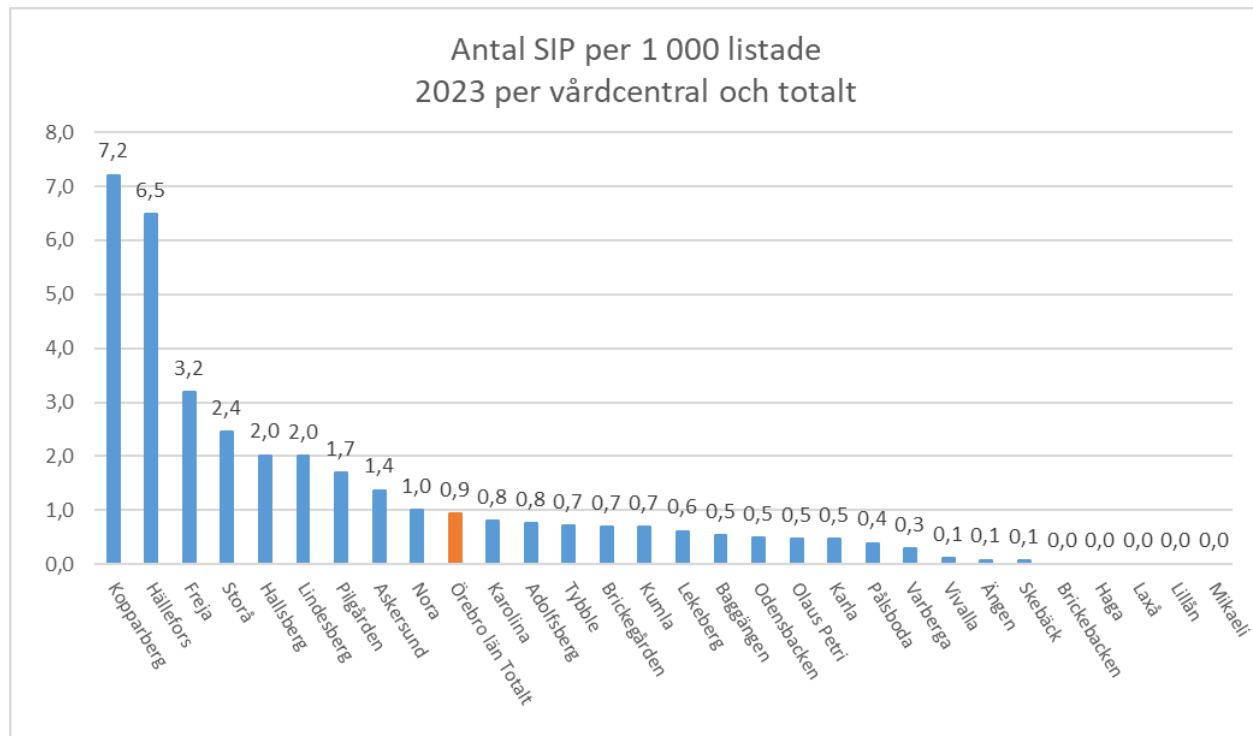

Kommentar

Vårdcentralerna i norra länsdelen står fortfarande för 49% av de 287 SIP som vårdcentralerna deltagit i under året. En ökning ses på flera vårdcentraler i övriga länsdelar. Fem vårdcentraler har inte deltagit i någon SIP under perioden

Förklaring

Diagrammet visar antal upprättade och godkända SIP per vårdcentral per 1 000 listade patienter. I mätning ingår alla SIP som upprättats och registrerats i Lifecare, även de som inte upprättats i samband med en sjukhusvistelse. För att en SIP ska vara godkänd krävs att ett huvudmål samt minst ett delmål och en aktivitet registrerats.

Sjukhusverksamheten

Sommaren 2023

- Geriatriken hade 20 fler vårdplatser än sommaren 2022 och ASIH (Avancerad sjukvård i hemmet) fullt bemannad.
- Lindesberg lasarett med 18 vårdplatser, akutmottagningen med stabilare bemanning än året innan och öppna IVA platser. Finns två handledande sjuksköterskor på avdelningen som skapar ökad trygghet för nya sjuksköterskor och underlättar rekryteringen.
- Karlskoga lasarett: utskrivningsavdelning med 6-8 vårdplatser bemannad med undersköterskor. Öppet mellan 19 juni till 31 augusti.
- Svårt att rekrytera vikarier och behålla personal. Fler sena avhopp genererade övertid och speciella överenskommelser.

Ansträngt vårdplatsläge innan och efter midsommar men sedan hanterbart.

Örebro kommun har haft kö till korttidsvård framförallt första delen av sommaren.

Utskrivningsavdelning har underlättat.

Aktuellt

- Vårdplatser efter sommaren är ansträngt. Vårdplatsutskottet intensifierar arbetet och även samverkan mer med kommunerna.
- Dygnsvila EU direktiv, 11 timmars dygnsvila – ONV har inget behov av undantag. Dock tufft att få ihop schemat och speciellt där man har fler vakanser.
- Karlskoga lasarett kommer ha kvar några 4-6 utskrivningsplatser som bemannas med undersköterskor/sjukvårdsbiträden.
- Demensutredningar, målsättning att halvera väntetid och utredningstid till 1 mars 2023. Fler åtgärder kommer ske för att nå målet.
- Verksamhetschef geriatriken. Michaels Holmérs tf förlängd. Rekryteringsprocess pågår beräknas vara klar i september/oktober.
- Utvecklingsplan ekonomiska läget – förslag om förändringar.



Medelvårdtid år 2022/2023 (dagar)

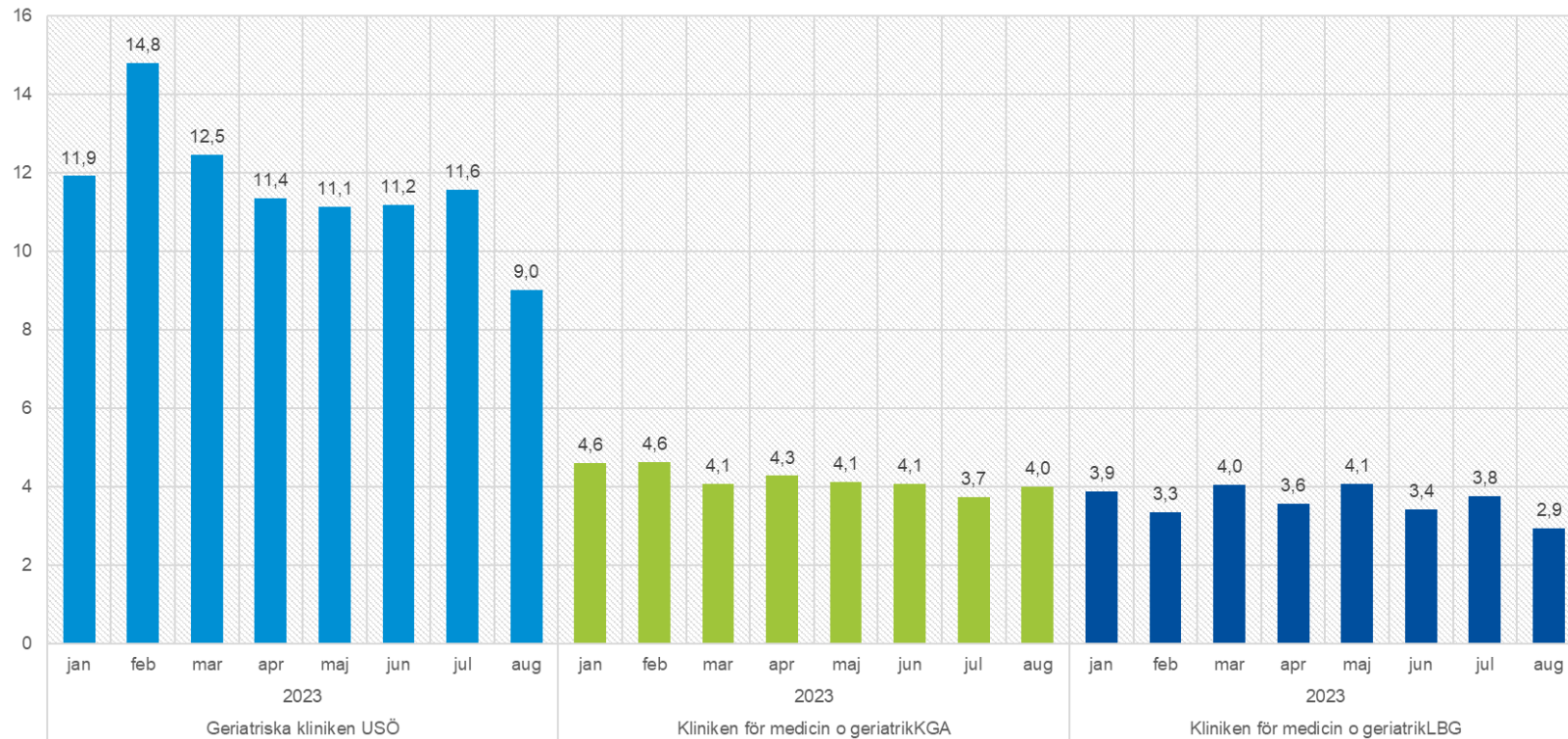



Beläggningsgrad

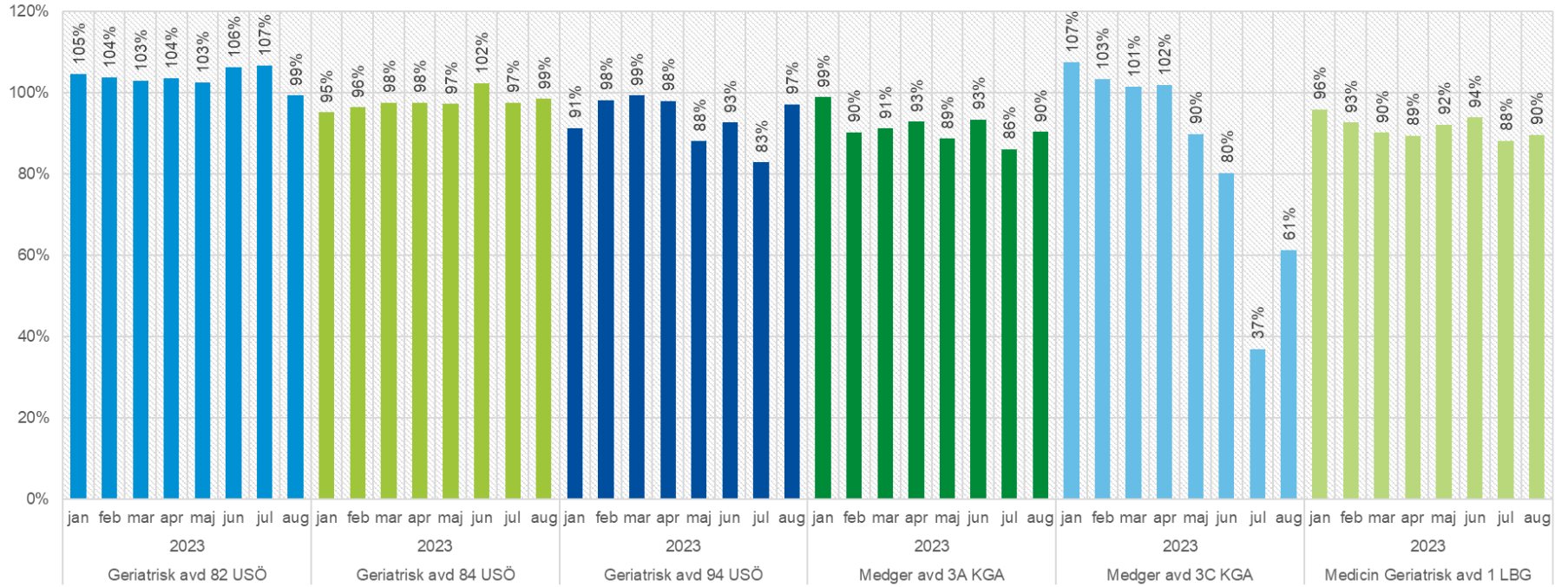



Beläggningsgrad

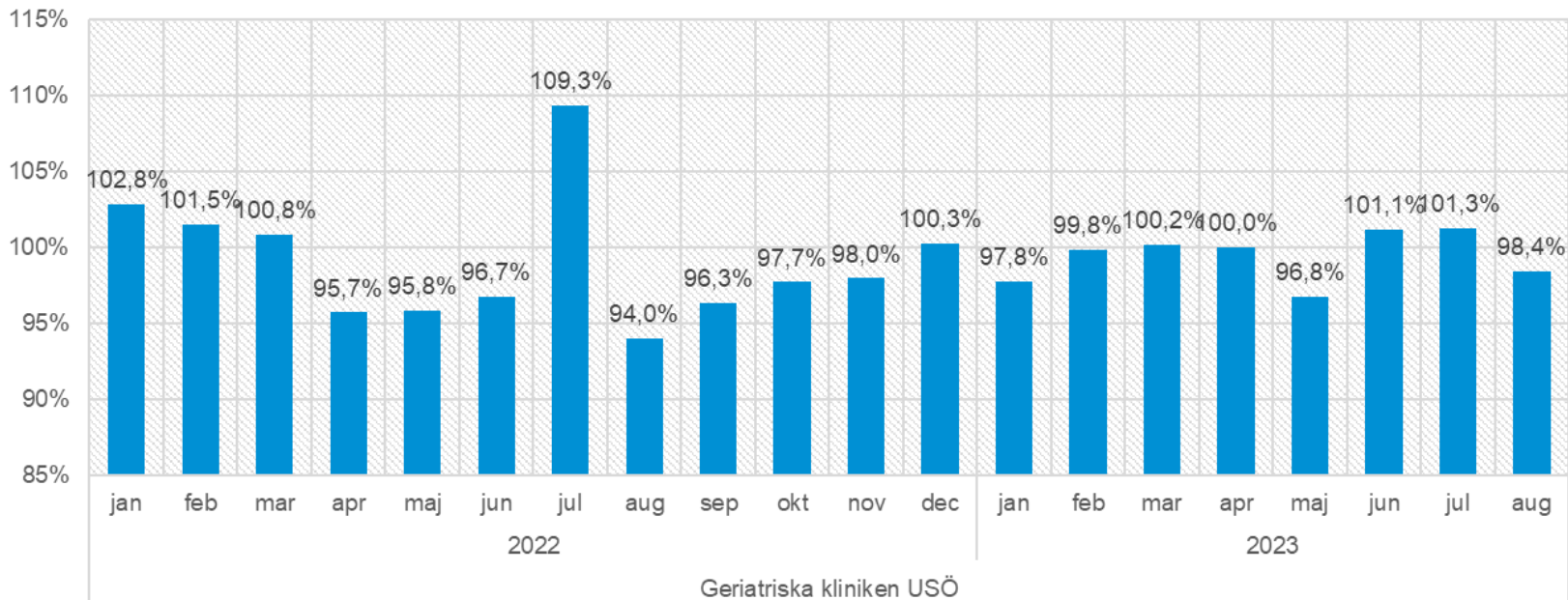



Beläggningsgrad

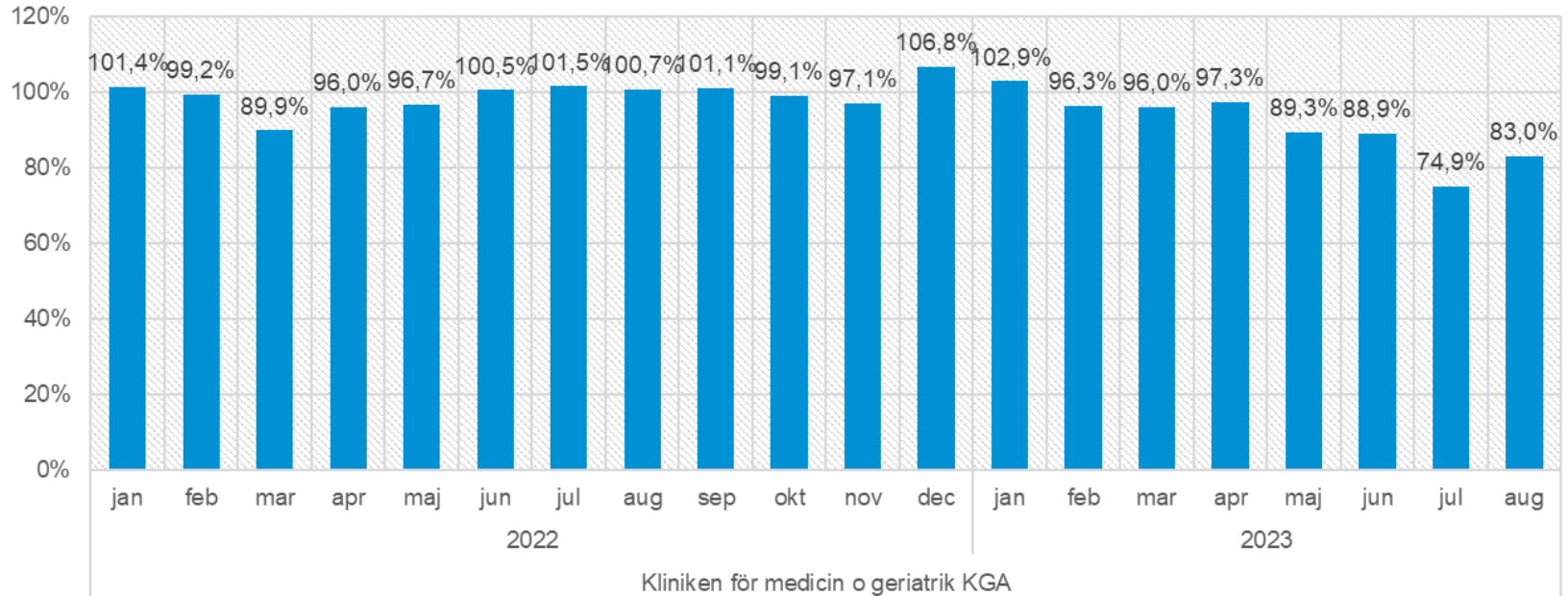



Beläggningsgrad

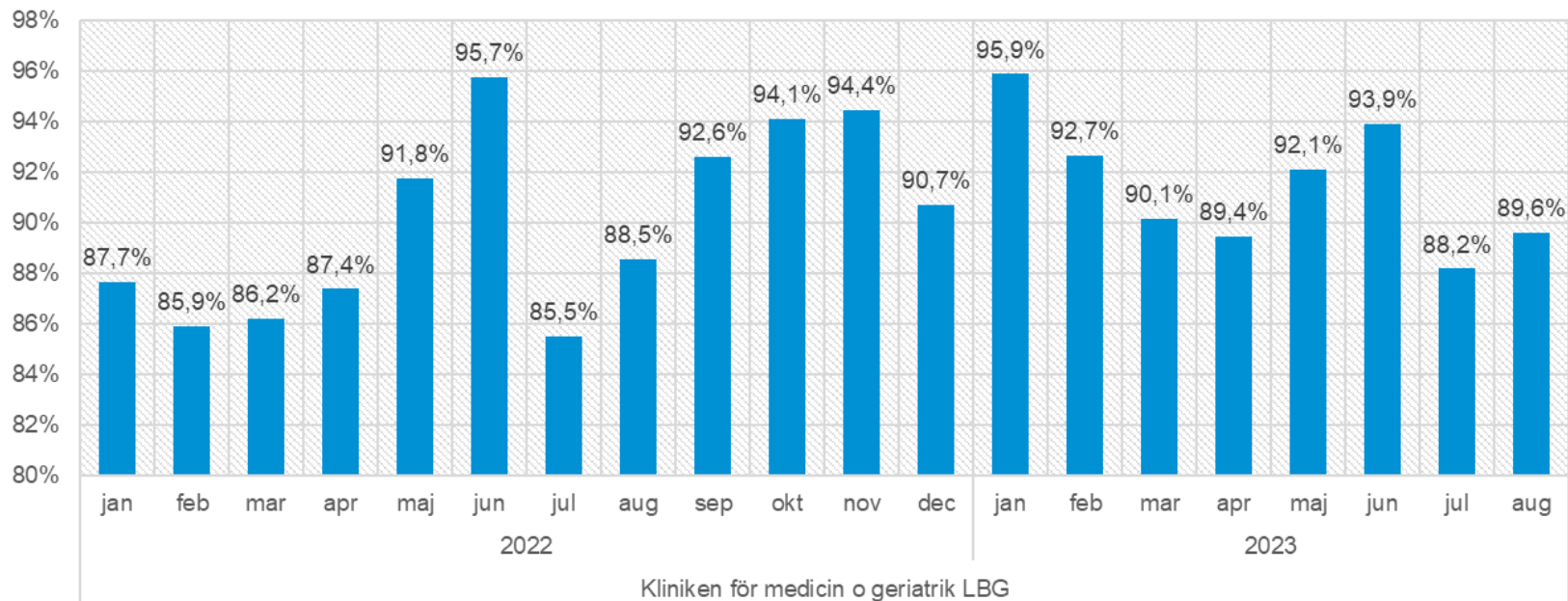

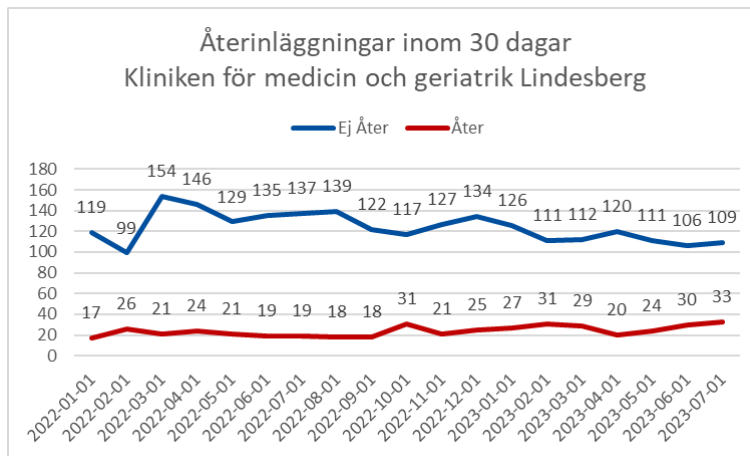
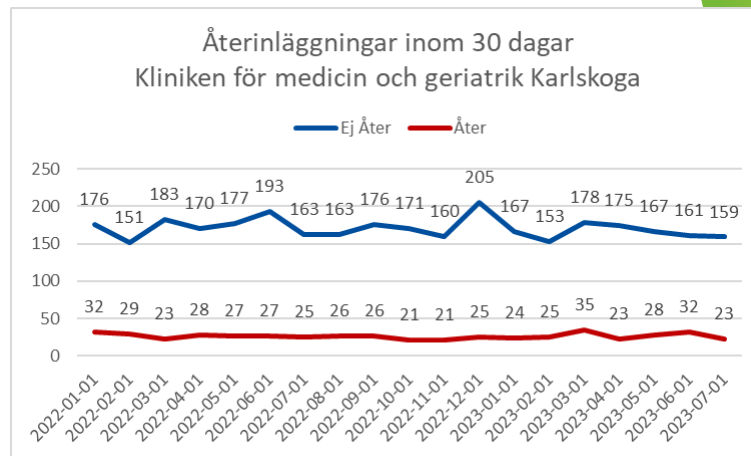
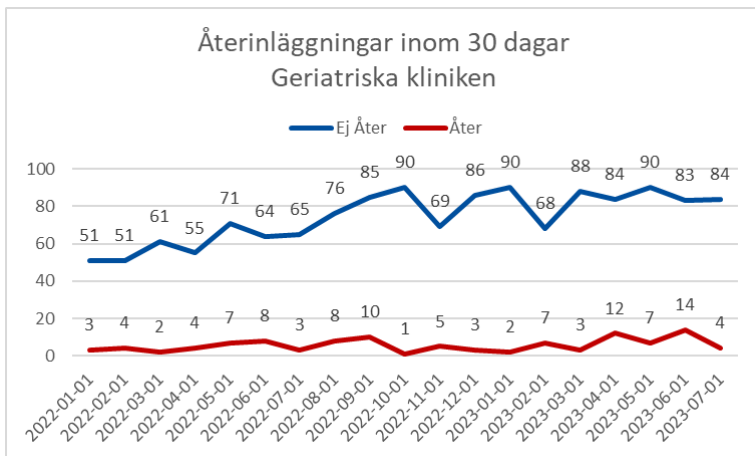

Antal besök ÖNH-kliniken Karlskoga Kategori läkare

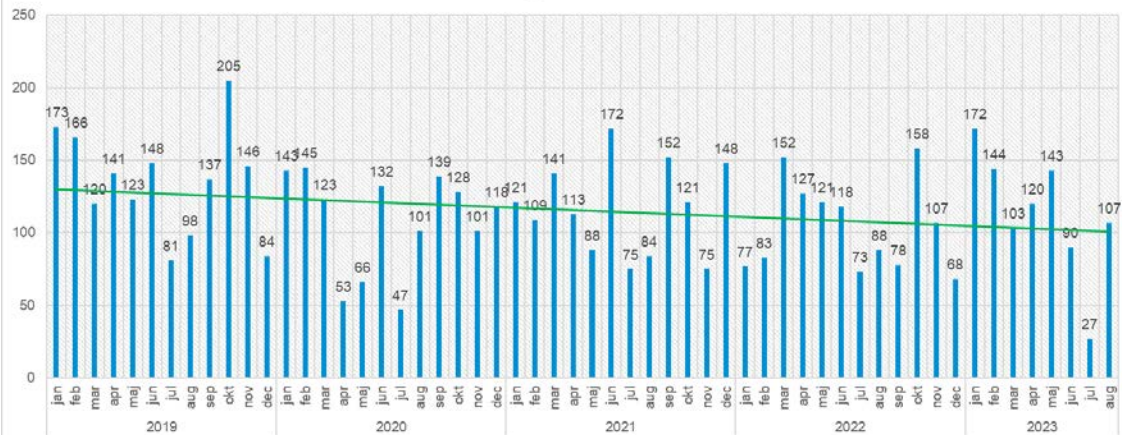

Antal besök ÖNH-kliniken Karlskoga Kategori sjuksköterska

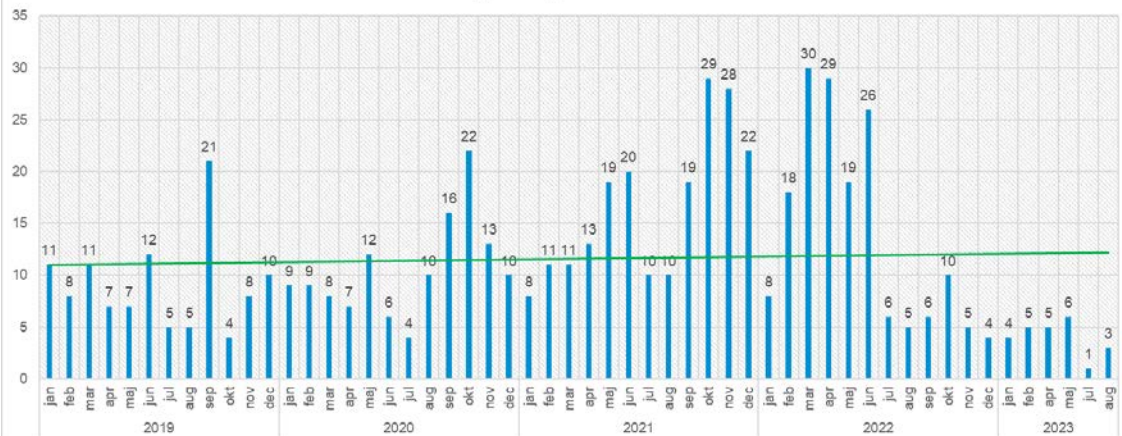

Antal besök Ögonkliniken Karlskoga Kategori läkare

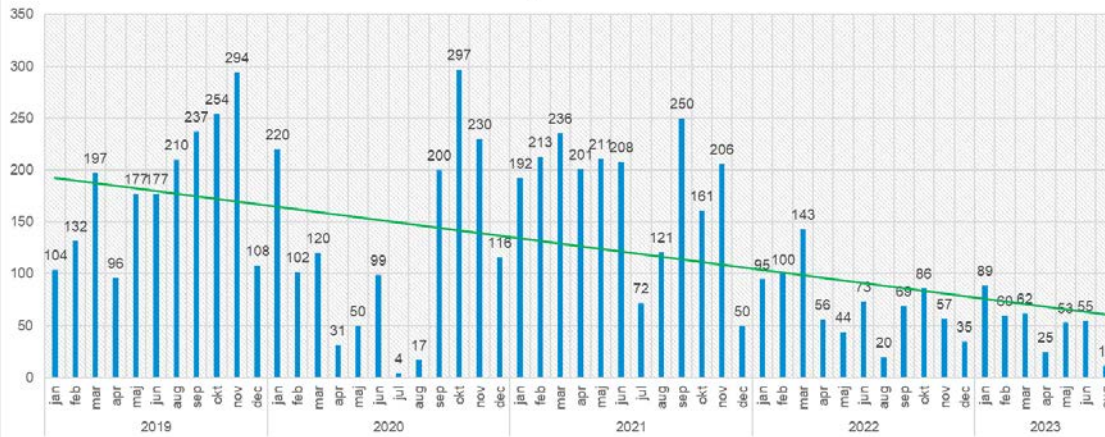

Antal besök Ögonkliniken Karlskoga Kategori sjuksköterska

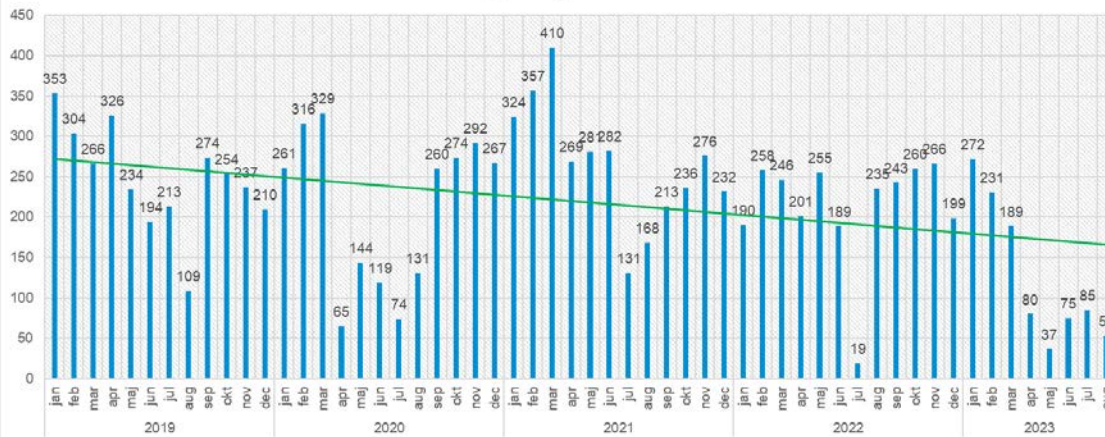

Antal besök Hudkliniken Karlskoga Kategori läkare

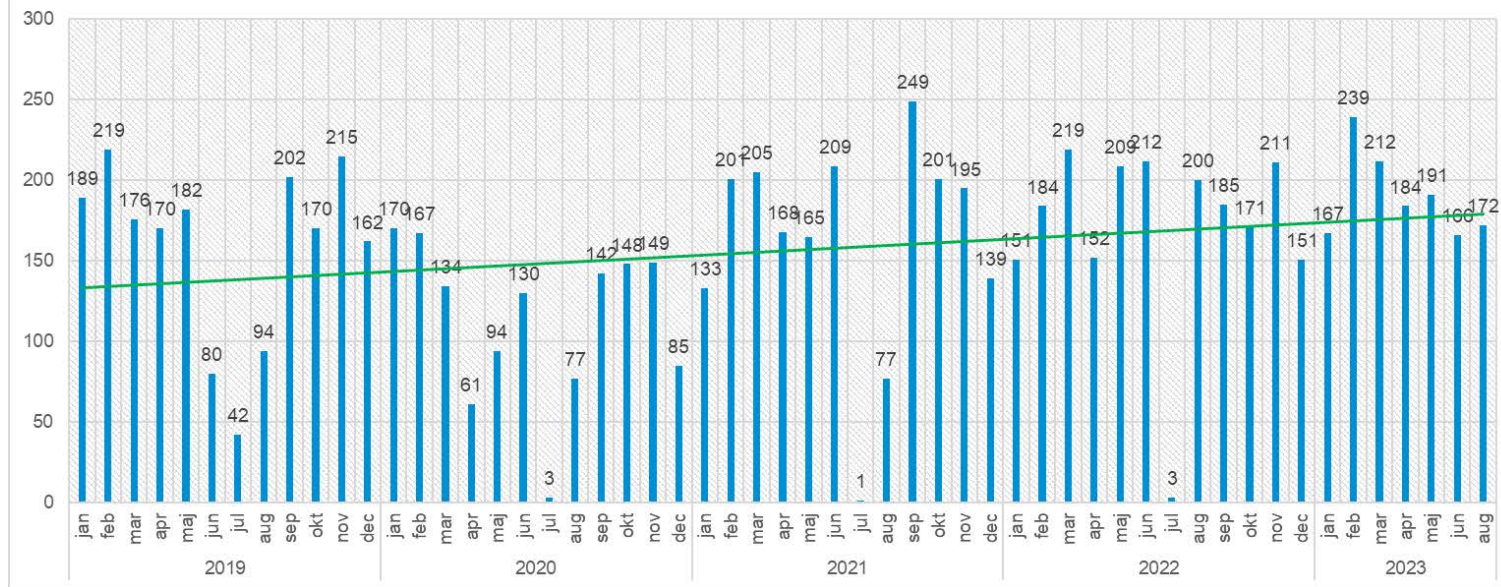

Antal besök ÖNH-kliniken Lindesberg Kategori läkare

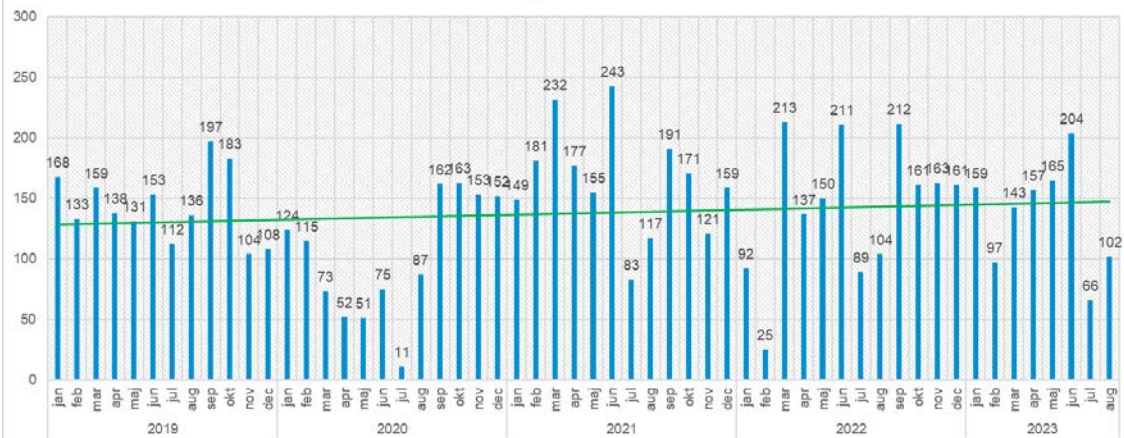

Antal besök ÖNH-kliniken Lindesberg Kategori sjuksköterska



Antal besök Ögonkliniken Lindesberg Kategori läkare



Antal besök Ögonkliniken Lindesberg Kategori sjuksköterska

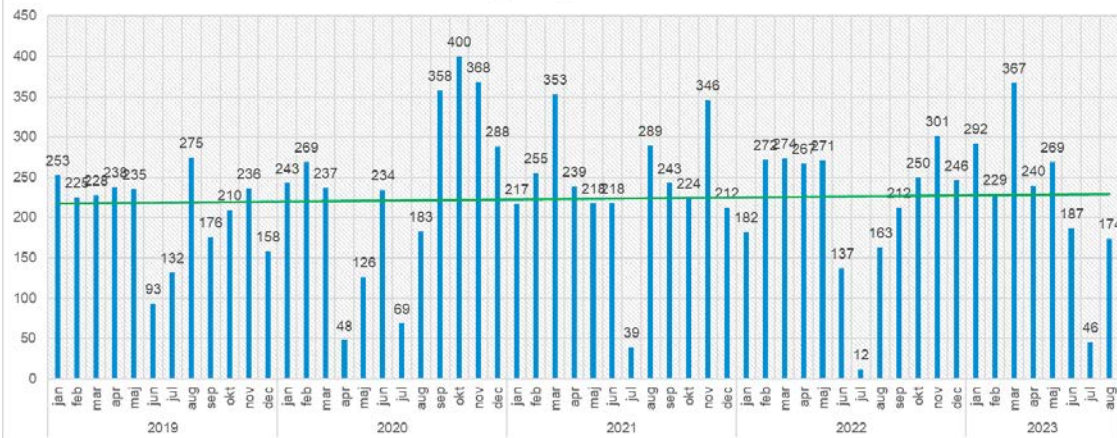

Antal besök Hudkliniken Lindesberg Kategori läkare

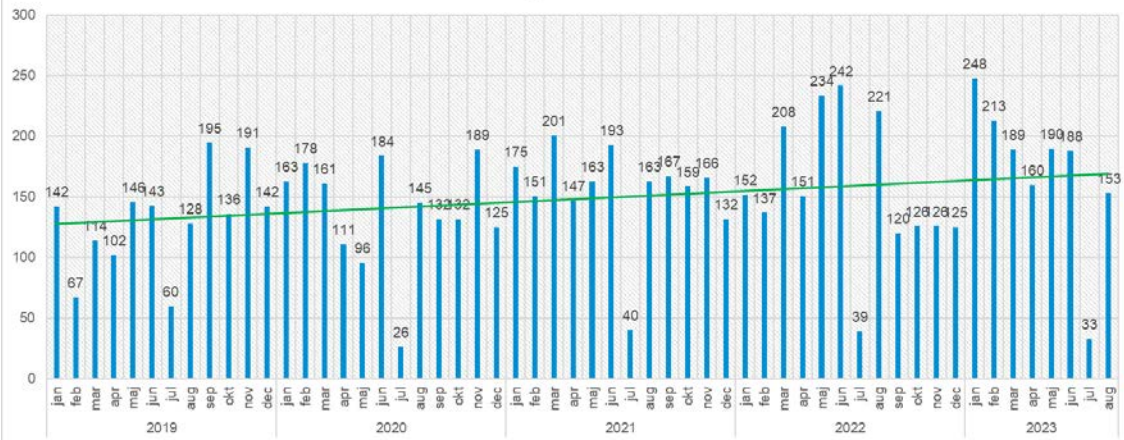

Antal besök Hudkliniken Lindesberg Kategori sjuksköterska

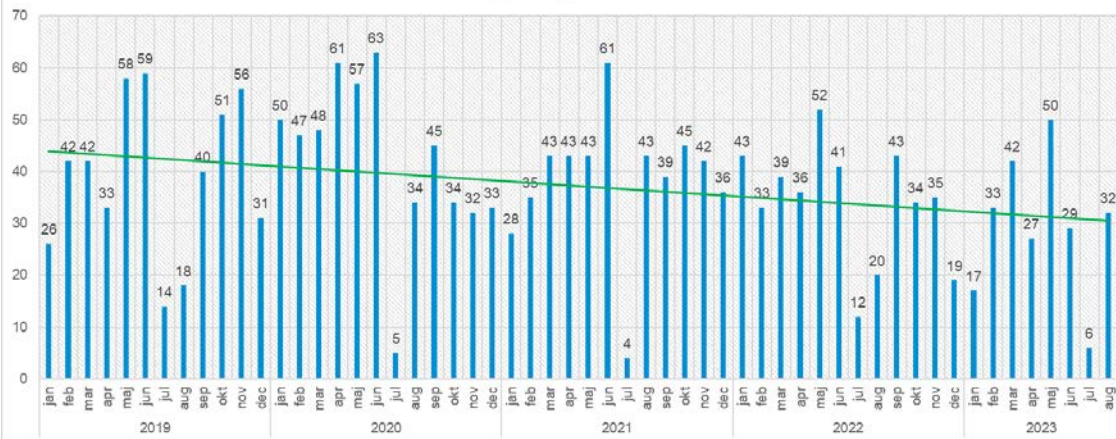

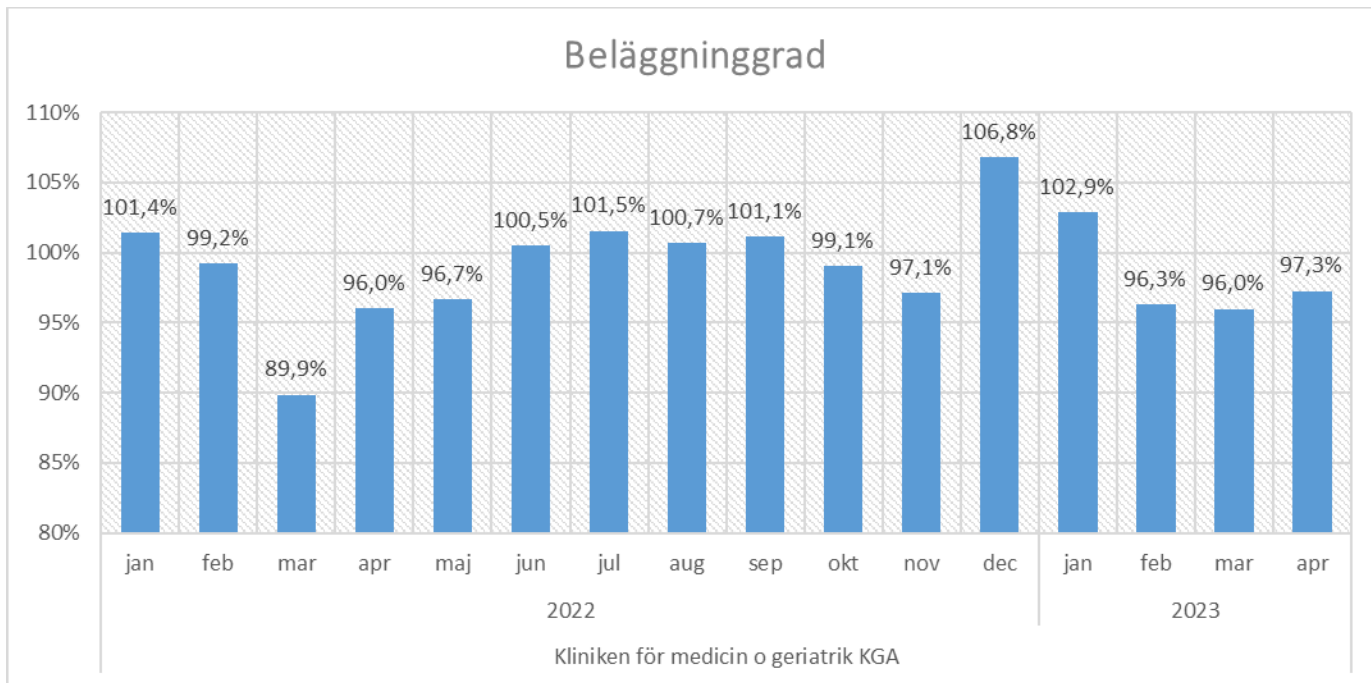

Beläggningsgrad

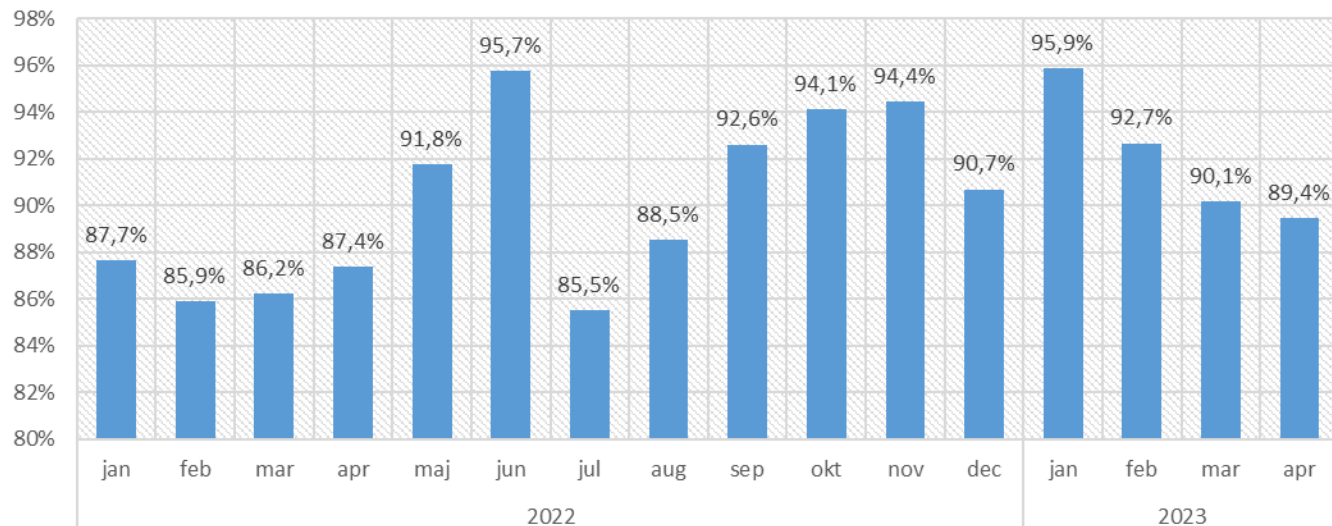

Kliniken för medicin o geriatric LBG

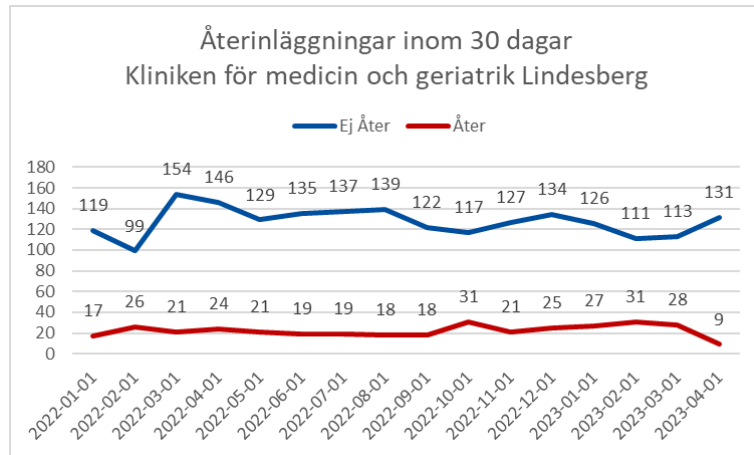
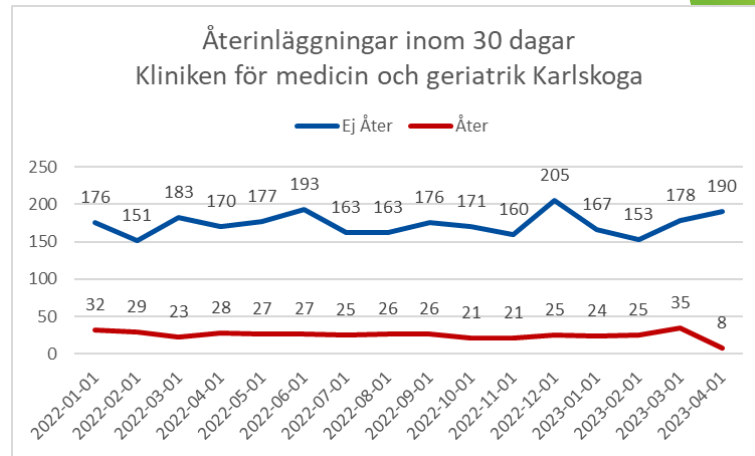
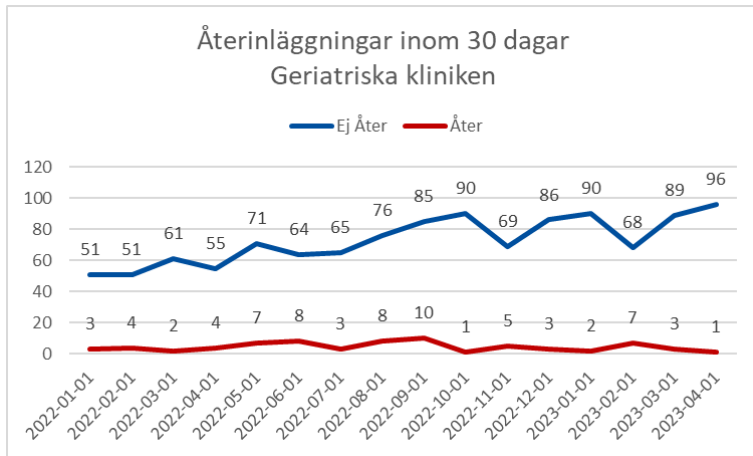



Antal utskrivningsklara dagar per år hela Örebro län

Somatisk vård

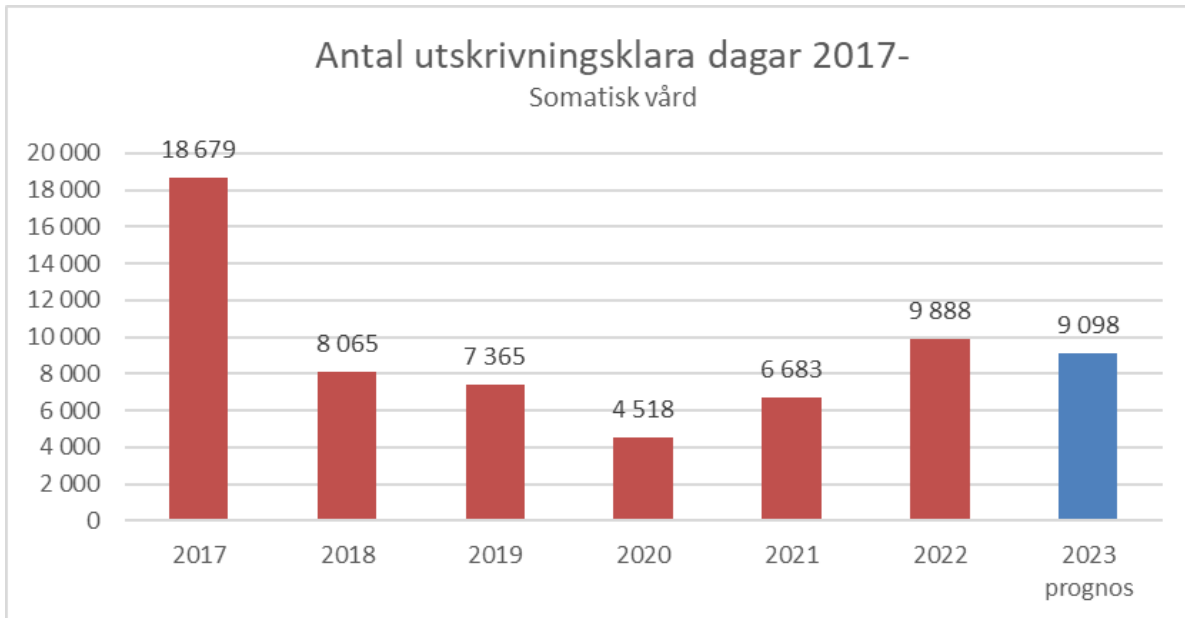

Kommentar

Prognos för 2023 som bygger på genomsnitt de senaste 8 månaderna pekar en liten minskning av antalet dagar för utskrivningsklara. Även om värden fortsatt är högre än innan pandemin. 9 000 utskrivningsklara dagar motsvarar 25 vårdplatser under ett år.

Frågor?