Från: Wallin Karin, Reg utv Samhällsplanering och Infrastruktur
Till: Registraturen
Ärende: VB: Samråd Skogsstyrelsen - nytt biotopskydd
Datum: den 12 maj 2023 11:16:09
Bilagor: image001.png
pr-Örebro1026068202304250854 19.pdf
Sv EXTERNT Biotopskydd Degerfors Bodalen 13 Stråbergsmyren 2157 Stråbergsmyren 2158.msg

---

Hej!

Skulle jag kunna få ett ärendenummer för nedan mail och bifogad fil. Ärendet får gärna benämnas **Samråd om nytt biotopskydd – Degerfors BODALEN 1:3, STRÅBERGSMYREN 2:157, STRÅBERGSMYREN 2:158.**

Har begärt anstånd på remisstiden till 29/6, se bifogat mail. Bra om det kan läggas in för beslut om yttrande till regionstyrelsen 13/6.

//Karin

Från: Bosse Bjork <bosse.bjork@telia.com>
Skickat: den 11 maj 2023 09:50
Till: Wallin Karin, Reg utv Samhällsplanering och Infrastruktur <karin.wallin@regionorebrolan.se>
Kopia: Bo Björk <bo.bjork@karlskoga.se>
Ämne: Fwd: Samråd Skogsstyrelsen - nytt biotopskydd

Hallå där!

Här är det område jag pratade om igår. Jag bedömer att det ligger inom ett potentiellt stråk.
Hur ska vi förhålla oss när vi svarar?
Låt oss höras senare idag om det går…

Mvh
Bosse.

Skickat från min iPhone

Vidarebefordrat brev:

> **Från:** Oscar Säwström <oscar.sawstrom@karlskoga.se>
> **Datum:** 27 april 2023 08:59:33 CEST
> **Till:** Georgios Apostolidis <georgios.apostolidis@karlskoga.se>, "bosse.bjork" <bosse.bjork@telia.com>, Niklas Olsson <niklas.olsson@karlskoga.se>, Ann Dakovic <ann.dakovic@karlskoga.se>, Kerstin Franz <kerstin.franz@karlskoga.se>, Marcus Bock <marcus.bock@karlskoga.se>, Charlotta Björkman <charlotta.bjorkman@karlskoga.se>
> **Ämne: Samråd Skogsstyrelsen - nytt biotopskydd**
>
> Hej,
> Skogsstyrelsen undrar om vi vet om något kring utvecklingen av detta föreslagna biotopskyddsområde, något som skulle göra att det inte är en bra idé att skydda området och ge markägaren ersättning för sin skog med höga naturvärden?
>
> Området berör inte sträckan för den planerade järnvägen eller framtida E18.

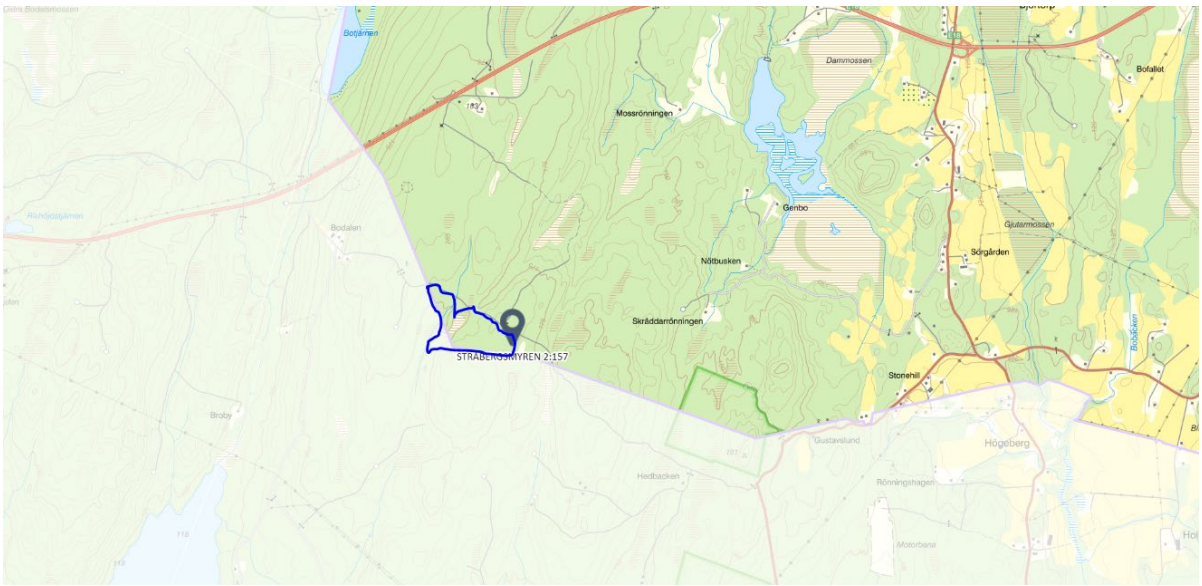

> Meddela mig era eventuella synpunkter **innan den 14 maj** så sammanställer jag ett svar till Skogsstyrelsen. Kommer ni med något kontroversiellt som vi måste förankra politiskt så tar vi det då i så fall.
>
> Ha det gott!
>
> Oscar Säwström
> Kommunbiolog
> Samhäll o Serviceförv
> Telefon: 0586-61936
>
> Karlskoga kommun
> -----Ursprungligt meddelande-----
> Från: peter.alverblad@skogsstyrelsen.se <peter.alverblad@skogsstyrelsen.se>
> Skickat: den 25 april 2023 09:05
> Till: Diarium SBN <samhallsbyggnad@karlskoga.se>
> Kopia: Oscar Säwström <oscar.sawstrom@karlskoga.se>
> Ämne: Samråd
>
> Hej!
>
> Nästa biotopskydd för samråd!
>
> Med vänlig hälsning
> Peter Alverblad
>
> Peter Alverblad | Skogskonsulent
> Skogsstyrelsen | Sörmland-Örebros distrikt Elementvägen 4, 70227 Örebro
> 010-457 71 80 (kundtjänst) | 019-44 64 04 (direkt) peter.alverblad@skogsstyrelsen.se | skogsstyrelsen.se Så behandlar vi personuppgifter

-----Ursprungligt meddelande-----
Från: pr-Orebro1@skogsstyrelsen.se <pr-Orebro1@skogsstyrelsen.se>
Skickat: den 25 april 2023 08:54
Till: Alverblad Peter Sörmland-Örebros distrikt <peter.alverblad@skogsstyrelsen.se>
Ämne: Skannat dokument

TASKalfa 3252ci
[00:17:c8:64:b6:91]