

Sörmland-Örebro distrikt
Peter Alverblad
Elementvägen 4, 70227 Örebro
peter.alverblad@skogsstyrelsen.se
Tfn 019-44 64 04

Datum
2023-04-25

Ärendenr
SK 142-2023

Fastighetsbeteckning
Degerfors BODALEN 1:3, STRÅBERGSMYREN
2:157, STRÅBERGSMYREN 2:158

Karlskoga kommun
Samhällsbyggnadsförvaltningen
Oscar Sävström
.
691 83 Karlskoga

Samråd om planerat Biotopskydd

Skogsstyrelsen överväger att bilda ett Biotopskydd på ovan angivna fastigheter enligt 7 kap. 11 § första stycket miljöbalken och 6 § (områdesskyddsförordningen), se karta sidan 2.

Området som är c:a 10 ha stort är registrerat som nyckelbiotop samt objekt med naturvärde och utgörs av en åldrad grandominerad barrblandskog med ett tydligt inslag av gamla tallar samt ett litet men påtagligt inslag av värdefulla lövträd bla gamla aspar. I områdets sydvästra del finns rester av det gamla sedan länge övergivna bostället "Österdalen". Den delen ingår även den numer på ett fint sätt i den skogliga värdekärnan. Biotopskyddstyp är "äldre naturskogsartad skog".

Vi vill gärna ta del av era synpunkter på detta. Vi behöver också veta om ni känner till om det finns andra planer för området.

Svar önskas via brev eller mejl senast den 16 maj 2023. Skicka svaret till: Skogsstyrelsen, Peter Alverblad, Elementvägen 4, 70227 Örebro.

Med vänlig hälsning

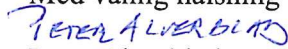
Peter Alverblad

Bilaga Naturvärdesbeskrivning

Skyddsärende SK 142-2023

Utskriftsdatum: 2023-04-25

Kartans mittpunktskoordinat:

SWE REF99TM (N, E) 6574255, 462523

WGS84 (Lat, Lon) 59.30549, 14.34184

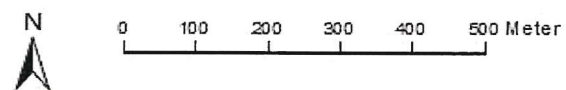
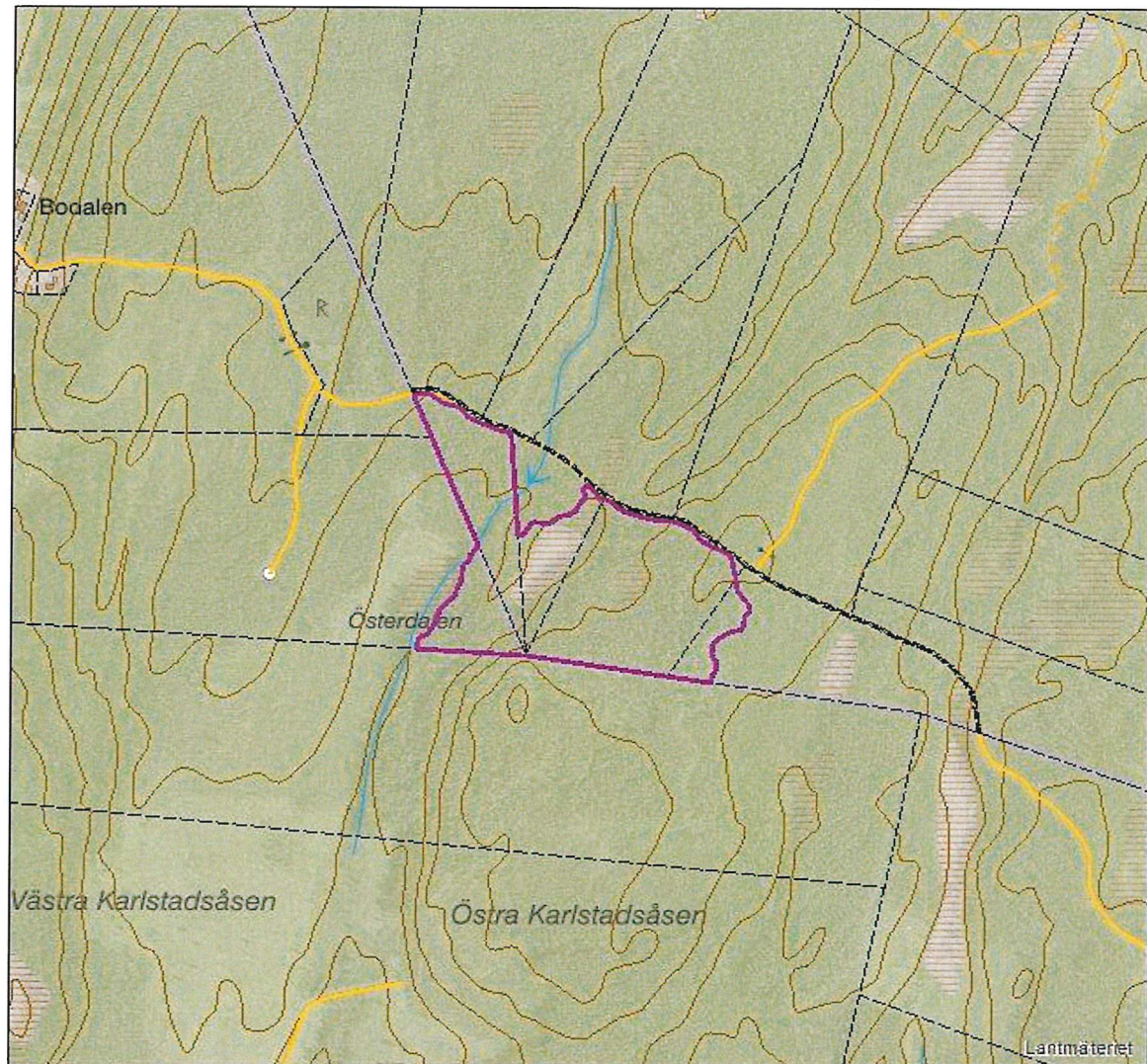

Kartprojektion: SWE REF99-TM
Bakgrundskartan ur allmänt kartmaterial
© Lantmäteriet 109/2037.

TECKENFÖRKLARING

 Ärendeyta

Registrerad Nyckelbiotop N 229-2020



Information

Gammalt ID	Objektnamn	Inventeringsdatum	Inventerare
	"Österdalen"	2020-03-24	Skogsstyrelsen

Källa	Biotoptyp
Anmälan om avverkning	Barnnaturskog
Upptäckt i fält	

Åtgärdsbehov	Biotoptyp
Inga åtgärder	Ansluter till bäck, å eller älv ; Blockrikt eller storblockigt ; Hög och jämn luftfuktighet ; Rikligt med död ved ; Spärrgreniga grova träd ; Stora hydrologiska värden ; Stort inslag av senvuxna träd ; Ymnigt mosstäcke
Areal aktuell (ha)	
4	

Fastighetsnamn	Berörd areal	Län	Kommun	Församling
STRÅBERGSMYREN 2:158	3.2	Örebro län	Karlskoga	
BODALEN 1:3	0.6	Örebro län	Karlskoga	
STRÅBERGSMYREN 2:157	0.2	Örebro län	Karlskoga	

Beskrivning och allmän bedömning

Höga naturvärden kopplade främst till gammal granskog med ett till större delen nordvänt läge vilket skapar ett stabilt och fuktigt klimat både i luft och på mark vilket bland annat visar sig i tjocka mosspacken i objektet. Till fukten och det stabila klimatet bidrar också en våtmark i den västra kanten samt en mindre och helt innesluten våtmark i den östra delen. Skogen är olikåldrig men ålderstigen och snittar runt 140-150 år med uppmätta trädåldrar på c:a 175 år och träd som rent visuellt bedöms kunna vara upp mot 200 år eller äldre. Skogen är grandominerad med ett påtagligt inslag av tall och gamla lövträd främst asp varav flera stycken är riktiga "jättar". Objektets västra del skiljs från det övriga av ett mindre bäck/dikesflöde och innehåller bland en ansenlig mängd död barrved. I nyckelbiotopen som helhet är skogen fint orörd eller varsamt/skonsamt hanterad (plokhuggen/bläddad) genom decennier och rik på variation och kvalitéer. Gammal och yngre både stående och liggande ved med diameter och rötvariation finns ojämnt fördelad i området på ett naturskogstypiskt sätt och förhöjer naturvärdet. Objektet ansluter på ett viktigt sätt till sparskog/avsättning på grannmark i söder och som tillsammans bildar en helhet av skoglig värdekärna. Utifrån en helhetsbedömning där historik, fysisk miljö, strukturer och artinnehåll vägs samman är detta ett område som har en hög naturvärdeskvalite med en stor betydelse för skogens flora och fauna och som därför bör lämnas orörd för största naturvärdsnytta nu och på sikt.

Mark och Historia

Ägoslag	Andel	Fuktighet	Andel
Produktiv skogsmark	95	Frisk	95
Myr. Kärr, mosse vät	5	Fuktig	5

Vegetationstyp	Andel	Markanvändning	Kontinuitet
Blåbärstyp	40	Blädningsskog/bondeskog	Trädkontinuitet
Mark utan fältskikt	60	Träkolsframställning	

Påverkan	Omfattning
Tecken på äldre avverkning	Måttlig påverkan

Väg i anslutning till objektet	Ringa påverkan

Träd och Buskar

Standortsindex	Virkesförråd	Medalålder vid inv.	Slutenhet	Skiktning	
G24 Gran	300 m3sk	150	Ojämnt	Flerskiktat	
Trädslag	Andel (%)	Ålder mycket gamla träd (år)		Antal grova träd	Diameter (cm)
Gran	80	200			
Tall	15	175			
Asp	5				
Björk	1				
Buskar			Frekvens		

Nyckelelement

Nr	Element	Kopplad till art	Frekvens	Nyckelord
E1	Gammal gran		Tämligen allmän	
E2	Gammal tall	A6,A11,A14	Tämligen allmän	
E3	Gammal asp		Tämligen allmän	
E4	Gammalt lövträd		Enstaka-sparsam	
E5	Gammal senvuxen gran	A1,A2	Tämligen allmän	
E6	Högstubbe		Tämligen allmän	
E7	Låga av barrträd	A5,A9,A10	Tämligen allmän	
E8	Låga av triviallövträd	A13	Enstaka-sparsam	
E9	Torrträd	A3,A4	Tämligen allmän	
E10	Mosklädda block		Tämligen allmän	
E11	Bäck		Enstaka-sparsam	

Naturvårdsarter

Nr	Svenskt namn	Kopplad till element	Latinskt namn	Frekvens	Info om arter*
A1	gammelgranslav	E5	Lecanactis abietina	Allmän-riklig	Ö
A2	kattfotslav	E5	Felipes leucopellaeus	Ej bedömd	S
A3	vågbandad barkbock	E9	Semanotus undatus	Spår	S
A4	bronshjon	E9	Callidium coriaceum	Spår	S
A5	spillkråka	E7	Dryocopus martius	Spår	R
A6	tretåig hackspett	E2	Picoides tridactylus	Spår	R
A7	tjäder		Tetrao urogallus	Spår	Ö
A8	vågig sidenmossa		Plagiothecium undulatum	Ej bedömd	Ö
A9	vedticka	E7	Phellinus viticola	Tämligen allmän	S
A10	långfliksmossa	E7	Nowellia curvifolia	Ej bedömd	Ö
A11	garnlav	E2	Alectoria sarmentosa	Ej bedömd	R
A12	stor revmossa		Bazzania trilobata	Ej bedömd	S
A13	barkticka	E8	Oxyporus corticola	Ej bedömd	S
A14	grynig blåslav	E2	Hypogymnia farinacea	Ej bedömd	Ö

* S=Signalart / R=Rödlistad / F=Fridlyst, hela landet / Fd=Fridlyst, del av landet / E=ekologisk ståndortsindikator / Ö=Övrig

Händelser

Datum	Händelse	Hantering	Senast ändrad av	Ändringsdatum
2020-05-12	Dokument skickat	Information om Nyckelbiotoper	Peter Alverblad	2020-05-12

Registrerad Objekt med naturvärden N 244-2020



Information

Gammalt ID	Objektnamn	Inventeringsdatum	Inventerare
	Öster Österdalen	2020-03-24	Skogsstyrelsen

Källa	Biotoptyp
Upptäckt i fält	Barrskog

Åtgärdsbehov	Biotopkaraktär
Litet åtgärdsbehov	Rikligt med grova träd ;
Areal aktuell (ha)	
1.3	

Fastighetsnamn	Berörd areal	Län	Kommun	Församling
STRÅBERGSMYREN 2:158	1	Örebro län	Karlskoga	
STRÅBERGSMYREN 2:157	0.3	Örebro län	Karlskoga	

Beskrivning och allmän bedömning

Äldre tallskog, c.a 100-150 år gammal, på flack och lite magrare mark. Bergbundet i norr samt en liten fuktigare del i söder ingår. Objektet, förutom i söder, verkar vara en gammal fröträdsställning, samt rester av ett äldre tallbestånd, där marken under de gamla träden över lång tid gradvis har föryngrats i flera omgångar med olikåldrig tall och granskog. Flera av de äldre tallarna har begynnande spärrgreniga och grova kronor, grov bark och några är angripna av törskatesvamp. Död tallved finns i mindre mängd men två gamla silverlågor finns dvs två silvertonade lågor efter två sedan länge fallna gamla tallar, några tortallar samt enstaka mer ordinära tallågor. De gamla tallarna och den fuktiga delen i söder bör lämnas orörda/orörd men övrig del av objektet kan med fördel ljushuggas lite för de gamla tallarnas skull. Åtgärden skulle i så fall främst bestå av att röja eller hugga bort gran.

Mark och Historia

Ägoslag	Andel	Fuktighet	Andel
Produktiv skogsmark	100		

Vegetationstyp	Andel	Markanvändning	Kontinuitet

Påverkan	Omfattning

Träd och Buskar

Standortsindex	Virkesförråd	Medalålder vid inv.	Slutenhet	Skiktning
	m3sk			
Trädslag	Andel (%)	Ålder mycket gamla träd (år)	Antal grova träd	Diameter (cm)
Tall	75	150		
Gran	25			
Björk	1			
Buskar	Frekvens			

Nyckelelement

Nr	Element	Kopplad till art	Frekvens	Nyckelord
E1	Gammal tall	A2	Tämligen allmän	
E2	Torrträd		Enstaka-sparsam	
E3	Högstubbe		Enstaka-sparsam	
E4	Låga av tall	A1,A3	Enstaka-sparsam	
E5	Barklös låga efter döda träd, ofta torrakor		Enstaka-sparsam	
E6	Gammal senvuxen gran		Enstaka-sparsam	
E7	Gammal björk		Enstaka-sparsam	

Naturvårdsarter

Nr	Svenskt namn	Kopplad till element	Latinskt namn	Frekvens	Info om arter*
A1	långfliksmossa	E4	Nowellia curvifolia	Ej bedömd	Ö
A2	tretåig hackspett	E1	Picoides tridactylus	Spår	R
A3	vitmosslav TJÄRER - SPILVING	E4	lcmadophila ericetorum	Ej bedömd	Ö

* S=Signalart / R=Rödlistad / F=Fridlyst, hela landet / Fd=Fridlyst, del av landet / E=ekologisk standortsindikator / Ö=Övrig

Händelser

Datum	Händelse	Hantering	Senast ändrad av	Ändringsdatum
2020-05-12	Dokument skickat	Information om Objekt med Naturvärden	Peter Alverblad	2020-05-12

SK 142-2023

Kartans mittpunktskoordinat
SWEREF99TM (N, E) 6574134, 462402
WGS84 (Lat, Lon) 59.3044, 14.33974

N 229-2020 N 244-2020

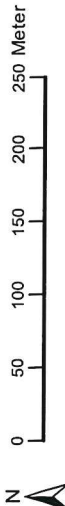
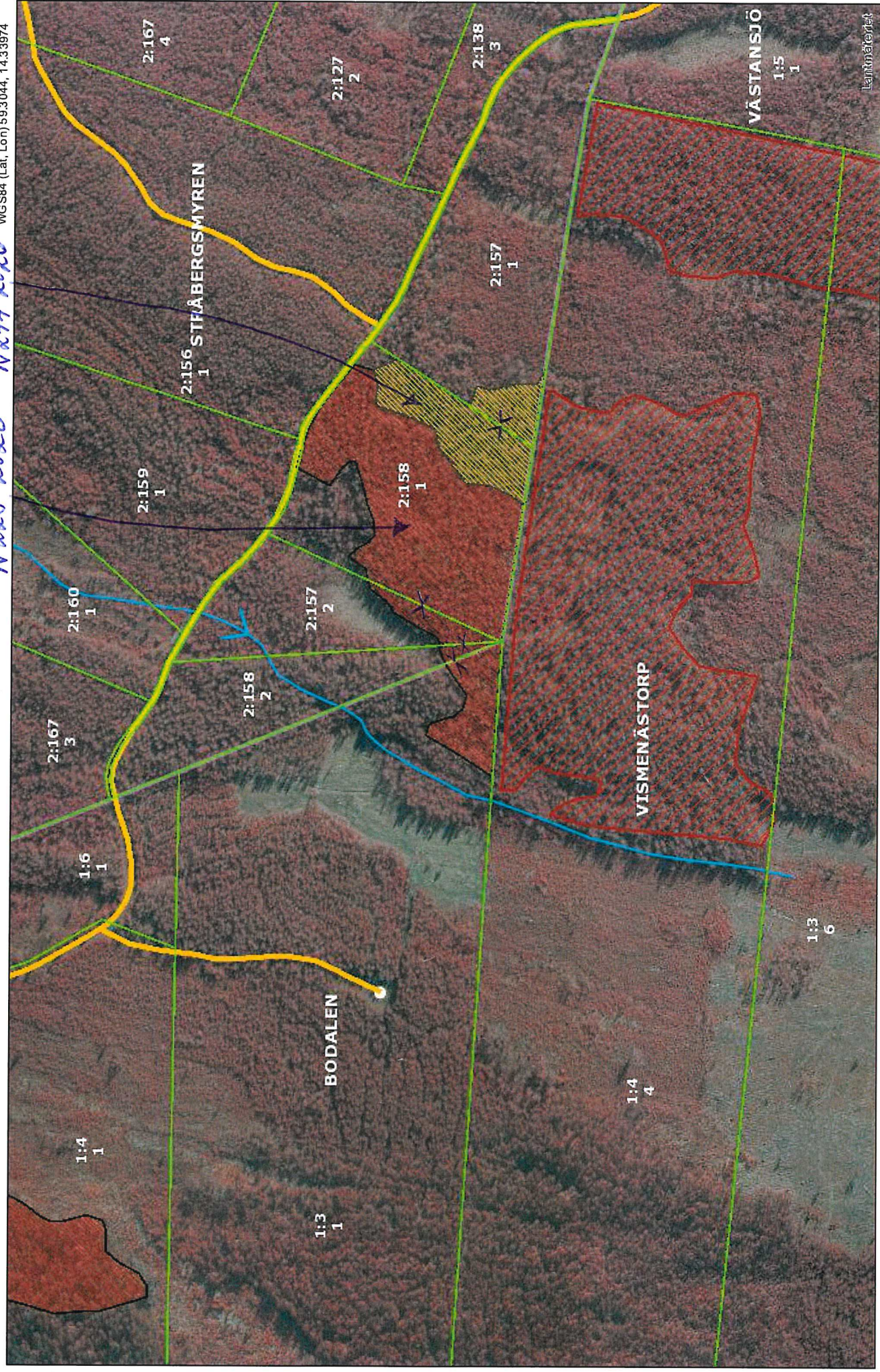

Utskriftsdatum: 2023-03-15

Kartprojektion: SWEREF99-TM
Bakgrundskarta n ur allmänt kartmaterial
© Lantmäteriet 10/9/2037.