



## Olaus Petri 3:12 och 3:233, Örebro kommun

### MILJÖKONTROLLRAPPORT

#### Schaktkontroll vid åtgärder av förorenad mark, Slussenparkeringen

2015-01-08

Upprättad av: Andreas Leander



## **Olaus Petri 3:14 och 3:233, Örebro kommun**

### **MILJÖKONTROLLRAPPORT**

#### **Schaktkontroll vid åtgärder av förorenad mark, Slussenparkeringen**

##### **Kund**

Örebro Läns Landsting, Landstingsfastigheter

##### **Konsult**

WSP Samhällsbyggnad  
Krontorpsgatan 1  
700 08 Örebro  
Tel: +46 19 17 89 50  
Fax: +46 19 13 32 00  
WSP Sverige AB  
Org nr: 556057-4880  
Styrelsens säte: Stockholm  
[www.wspgroup.se](http://www.wspgroup.se)

##### **WSP uppdragsnummer**

10176751

##### **Kontaktpersoner**

Andreas Leander 070-657 12 53



## Innehåll

<b>1</b>	<b>UPPDRAG, BAKGRUND OCH SYFTE .....</b>	<b>4</b>
<b>2</b>	<b>OMFATTNING AV MILJÖKONTROLL .....</b>	<b>5</b>
<b>3</b>	<b>ADMINISTRATIVA UPPGIFTER.....</b>	<b>5</b>
<b>4</b>	<b>UNDERLAG.....</b>	<b>6</b>
<b>5</b>	<b>GENOMFÖRANDE .....</b>	<b>7</b>
5.1	JORD .....	7
5.2	VATTEN .....	7
5.3	MASSHANTERING.....	8
5.3.1	<i>Förorenade massor.....</i>	<i>8</i>
5.3.2	<i>Återfyllnadsmassor.....</i>	<i>8</i>
<b>6</b>	<b>RESTFÖRORENINGAR.....</b>	<b>9</b>
<b>7</b>	<b>ARBETS- OCH OMGIVANDEMILJÖ.....</b>	<b>9</b>
<b>8</b>	<b>DOKUMENTATION OCH ARKIVERING .....</b>	<b>9</b>

## Bilagor

Sanerade ytor, ritning A3 1:750	Bilaga 1
Sammanställning av vågsedlar	Bilaga 2
Resultat av laboratorieanalyser, slutprover schaktbotten	Bilaga 3

# 1 Uppdrag, bakgrund och syfte

Inför förbättring av befintlig parkeringsyta har WSP på uppdrag av Örebro Läns Landsting undersökt mark inom fastigheten Olaus Petri 3:14 och 3:233 med avseende på föroreningsinnehåll, figur 1. Klassificering av jorden har gjorts i delvolym (10 x 10 meters rutor) baserat på tidigare genomförd provtagning för etapp 1 och 2, figur 2. Totala ytan är ca 16 000 m<sup>2</sup> uppdelat på 11 000 m<sup>2</sup> för etapp 1 och 5 000 m<sup>2</sup> för etapp 2.

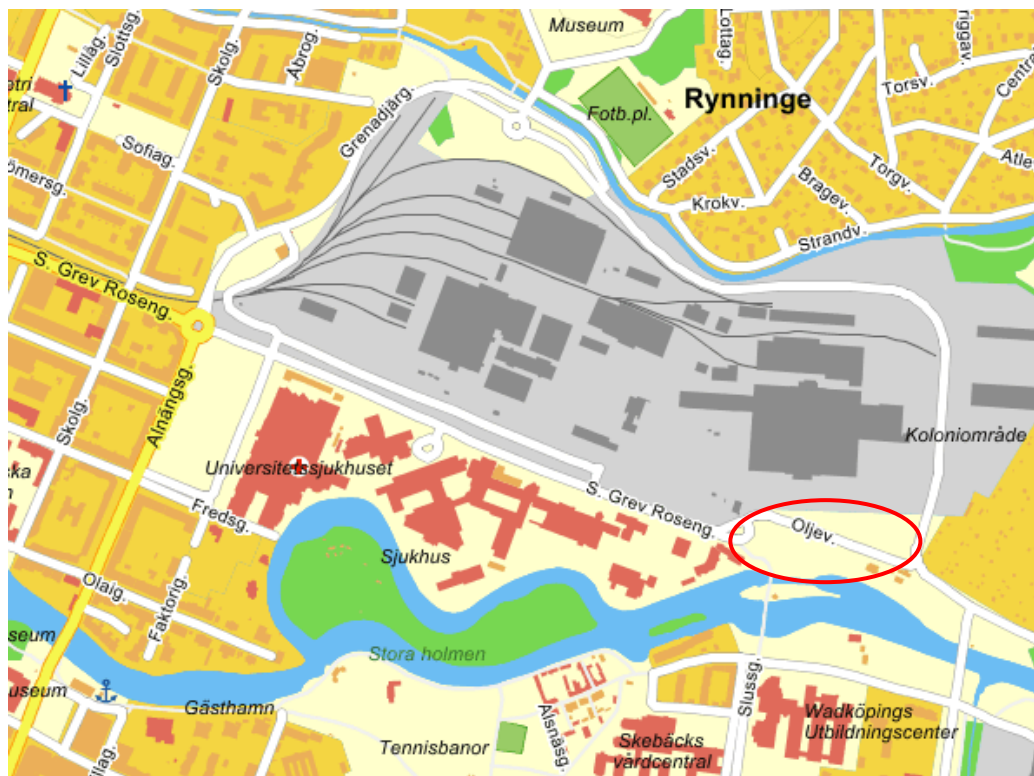

Figur 1 Aktuellt område ses vid röd ellips (Kartkälla [www.eniro.se](http://www.eniro.se)).

Åtgärder har utförts genom uppgrävning och borttransport av förorenade jordmassor. Åtgärds mål för området är att jordens föroreningsnivå inte ska överstiga de generella riktvärdena för känslig markanvändning (KM).

WSP har utfört miljökontroll i samband med saneringsarbetet för att säkerställa utförandet vid saneringen samt för att kontrollera att kvarvarande jord uppfyller ställda åtgärds mål. Åtgärderna bedömdes kunna avslutas då föroreningshalter i nivå med eller understigande dessa åtgärds mål uppnåtts.

Denna rapport utgör dokumentation för utförd miljökontroll, för både etapp 1 och 2, mellan juli och september 2014.



Figur 2 Provtagning och förklassificering för har utförts i ett rutnät med storleken 10x10 meter. För detaljerad planritning hänvisas till bilaga 1.

## 2 Omfattning av miljökontroll

Uppdraget har omfattat:

- Provtagning, analys och klassificering av jordmassor avseende föroreningsnivå, som underlag inför borttransport till godkända mottagningsanläggningar.
- Fortlöpande kontroll av schaktarbetet.
- Rapportering

Miljökontrollen har omfattat kontinuerlig kontroll utförd av beställarens miljökontrollant, WSP Samhällsbyggnad.

## 3 Administrativa uppgifter

**Fatighetsbeteckning:** Olaus Petri 3:14 och 3:233, Örebro kommun

**Beställare:** Örebro Läns Landsting, Landstingsfastigheter

**Miljökonsult:** WSP Samhällsbyggnad

**Uppdragsansvarig:** Thomas Engblom

**Miljökontrollant:** Andreas Leander

**Entreprenör:** NCC Construction Sverige AB

**Platschef:** Fredrik Hildingsson

## 4 Underlag

Förutom resultaten från tidigare undersökningar utgjorde nedanstående upprättade handlingar underlag för miljökontrollen:

- Anmälan/Kontrollplan om avhjälpandeåtgärd till tillsynsmyndighet enligt 28§ i Förordning om miljöfarlig verksamhet och hälsoskydd för Slussparke-ring etapp 1 och 2.
- Arbetsmiljö – Förorenad jord i samband med schaktarbeten (bilaga 5 i anmälan).
- Förslag till kontrollprogram för länsvatten (bilaga 6 i anmälan).

Jorden klassificerades i fem olika klasser i enlighet med kontrollplanen och klassningen har anpassats till mottagningsanläggningarnas kriterier:

Klassning	Beskrivning	Hantering
Klass 1	Farligt avfall	Transporteras till SAKAB
Klass 2	Över acceptanskriterier; SAKAB-massor	Transporteras till SAKAB
Klass 3	Halter mellan gamla MKM och Atles acceptanskriterier	Transporteras till Atle/deponi
Klass 4	Halter mellan KM och gamla MKM	Transporteras till Atle/deponi
Klass 5	Under riktvärde för känslig markanvändning	Återanvänds

För klassificerade och urschaktade massor gällde följande hantering:

- Block och sten kunde hanteras fritt inom och utom arbetsområdet. Okulär kontroll utförs för att säkerställa att materialet ej är kraftigt förorenat.
- Massor i klass 5, fyllningsjord med halter under KM, kunde hanteras fritt inom arbetsområdet.
- Massor i klass 4 har halter mellan KM och gamla MKM. Jorden transporterades till Atleverket för deponering.
- Massor i klass 3 har halter mellan gamla MKM och Atles acceptanskriterier. Jorden transporterades till Atleverket för deponering.
- Massor i klass 2, har halter över Atles acceptanskriterier, klassas som förorenad jord. Jorden transporterades till SAKAB för deponering.
- Massor i klass 1, har halter över farligt avfall. Jorden transporterades till SAKAB för deponering.
- Asfalt separerades från övriga massor. Beläggningen utgjordes av tjärasfalt och transporterades till SAKAB.



Vid hantering av jord som farligt avfall, klassificerades de utifrån Avfall Sveriges (f.d. RVF) bedömningsgrunder för förorenade massor<sup>1</sup>.

## 5 Genomförande

Miljökontrollen utfördes huvudsakligen inom de förklassificerade rutorna i figur 2. När den förklassificerade volymen grävts bort gjordes en noggrann okulär och XRF- och PID-kontroll samt att schaktbottenprover togs ut (1 samlingsprov av 4 delvolymer) inom aktuell ruta (10x10 meter) och skickades till laboratorium för analys. Om schaktbottenprovet visade på kvarvarande halter över KM fortsatte saneringen djupare och nya slutprover uttogs. Denna procedur fortsatte tills att kvarvarande halter i schaktbottenproverna innehöll halter under KM. Denna kontroll gjordes även av schaktväggarna till de gröna rutor som lämnades kvar.

Utöver dessa kontroller utfördes allmän miljökontroll av entreprenadarbetena, t.ex. visuell kontroll av schaktmassor, hanteringen av klassningsunderlag vid schaktarbeten och transporter, föroreningsspredning/damning från området.

Markanvändningen hade tidigare bestämts till känslig markanvändning (KM) vilket också var åtgärds målet

### 5.1 Jord

För att säkerställa att kvarlämnad jord uppfyller de aktuella riktvärdena (KM) gjordes efter avslutad åtgärd en slutkontroll genom att schaktbotten och schaktvägg provtogs och analyserades på laboratorium, bilaga 3.

Schaktområdet (yt- och djupled) mättes in och redovisas på planritning, bilaga 1.

Proverna analyserades på laboratorium och i huvudsak på metaller och organiska ämnen (främst alifater, aromater och PAH). Kompletterande analyser utfördes med fältmetoder (XRF för metaller, PID för indikation på flyktiga kolväten och UV-metod för indikation på PAH i jord och asfalt).

Laboratorieanalyser har utförts av Eurofins Environment AB.

### 5.2 Vatten

Allt länsvatten förutsattes vara förorenat och skulle genomgå behandling innan det släpptes till dagvattenledningsnätet. Entreprenören skulle inledningsvis genom provning verifiera att behandlingsanläggningen uppfyller de utsläppskriterier som gäller för vattnet.

Förslag till acceptabla resthalter i länsvatten för utsläpp till recipient/dagvattensystem har hämtats från ”Miljöförvaltningens riktlinjer och riktvärden för avloppsvattenutsläpp till dagvatten och recipienter, Göteborgs Stad” och ses i ”Förslag till kontrollprogram för länsvatten, WSP 2014-04-11”.

Inget vatten påträffades under saneringsarbetet.

---

<sup>1</sup> Avfall Sverige, 2007. Bedömningsgrunder för förorenade massor. Rapport 2007:01. ISSN 1103-4092.

### 5.3 Masshantering

NCC Construction Sverige AB har utfört markarbeten och transport under hela entreprenaden.

Antagen mängd fyllningsjord för etapp 1 och 2 bedömdes inledningsvis till 4419 ton, tabell 1.

Tabell 1. Uppskattad mängd förorenade massor, se figur 2.

Mottagningsanläggning	Klass	Mängd (ton)
SAKAB	1	782
SAKAB	2	586
Atleverket	3	867
Atleverket	4	2184
PAH-asfalt (SAKAB)	Asfalt	Ej bedömt
<b>Summa</b>		<b>4419</b>

#### 5.3.1 Förorenade massor

Förorenade massor transporterades till mottagningsanläggningar enligt tabell 2. Inmätt schaktgräns efter genomförd sanering ses i bilaga 1.

Den främsta orsaken till att den bedömda mängden förorenade massor skilde sig mot det verkliga utfallet berodde på att utbredningen av förorenade massor var större i både yt- och djupled, främst för området inom etapp 2.

Det är några ytor som inte sanerats i etapp 1, se röd linje i bilaga 1. Ytorna ligger utanför nuvarande parkeringyta. Bedömd mängd är ca 250 ton.

Tabell 2. Borttransporterad mängd förorenade massor, bilaga 1.

Mottagningsanläggning	Klass	Mängd (ton)
SAKAB	1 (kod 639432)	448,92
SAKAB	2 (kod 639433)	142,65
Atleverket	3 (kod 980193)	2371
Atleverket	4 (kod 980194)	3690
PAH-asfalt (SAKAB)	Asfalt (kod 639431)	263,22
<b>Summa</b>		<b>6915,79</b>

#### 5.3.2 Återfyllnadsmassor

Utfyllnader har i princip inte utförts eftersom entreprenaden har haft ett massöverskott. Där återfyllning varit aktuell är den utförd med externt tillförda sorterade och rena grusmassor.





## 6 Restföroreningar

Inga dokumenterade restföroreningar finns att redovisa. Hela området (förutom område inom röd linje i bilaga 1), se inmätt saneringsgräns i bilaga 1, grävdes ur och schaktbotten- och schaktväggprovtagningen visar att inga halter över KM har lämnats kvar, komplett analysresultat ses i bilaga 3.

## 7 Arbets- och omgivandemiljö

Miljökontrollanten bedömde att inga miljömätningar var nödvändiga i samband med kontrollarbetena (t.ex. damm eller flyktiga ämnen).

## 8 Dokumentation och arkivering

Under kontrollarbetet har dokumentation utförts av miljökontrollanten både vad gäller provtagning och masshantering. Miljökontrollant har fört dagbok och fotografering har utförts.

All dokumentation utförd av miljökontrollanten, inklusive fotografier och samtliga laboratorierapporter sparas i 10 år. Denna rapport delges Miljöenheten i Örebro kommun

Vågsedlar sparas av verksamhetsutövaren.

Örebro 2015-01-08



WSP Samhällsbyggnad

Andreas Leander

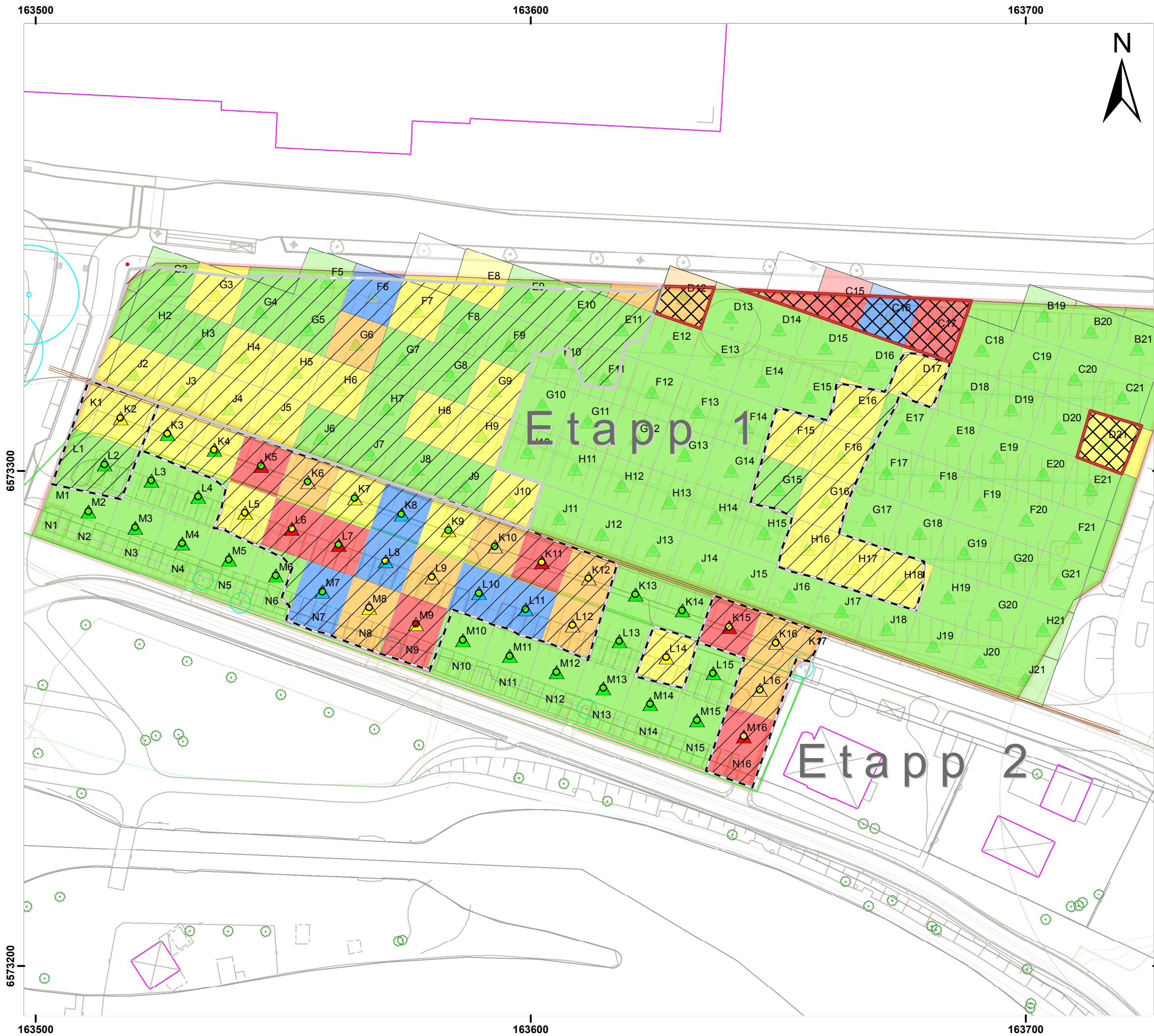

## Förklaringar

- | Organiska      | Metaller        |
|----------------|-----------------|
| ○ Ingen analys | △ Ingen analys  |
| ● KM           | ▲ KM            |
| ● MKM          | ▲ MKM           |
| ● >MKM<2MKM    | ▲ >MKM<2MKM     |
| ● >2MKM<5MKM   | ▲ >2MKM - <5MKM |
| ● > 5MKM       | ▲ >5MKM         |

### Klass mottagningsanläggning

- Klass 1, SAKAB
- Klass 2, SAKAB
- Klass 3, Atle deponi
- Klass 4, Atle deponi
- Klass 5, återanvändning

- Gräns för miljöschakt
- Ej sanerade områden
- Gräns etapp 1 och 2

### Ritningsunderlag

Örebro läns landsting, Landstingsfastigheter

### Koordinatsystem

Koordinater i SWEREF99 15 00  
Höjdsystem: Örebro lokala

BET	ANT	ÄNDRINGEN AVSER	DATUM	SIGN
<p><b>Slussenparkering etapp 1 och 2</b>  <b>Olaus Petri 3:14 och 3:233</b>  <b>Örebro kommun</b></p>				
WSP Environmental				
Avdelningen Mark och Vatten 121 88 STOCKHOLM-GLOBEN Tel: 08-688 60 00 Fax: 08-688 69 22				
UPPDRAG NR 10176751	RITAD/KONSTRUERAD AV K Gyllenberg / SU	HANDLÄGGARE Andreas Leander		
DATUM 2015-01-08	ANSVARIG Andreas Leander			
<p><b>Saneringsgränser, schaktkontroll</b></p>				
SKALA 1:750	(A3)	NUMMER Bilaga 1	BET	

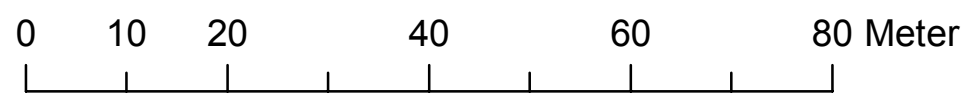

## Tekniska Förvaltningen, Atleverket

Tippvägen 1  
705 94 Örebro  
Tel: 019-21 18 80

## Transaktioner : sorterade på kund och artikel med anm.

Utskriftsdatum 29-12-2014 16:08:36

Sida 1

Antal sidor totalt 10

### Sökkriterier

Plats id :  
Registreringsnr. :  
Datum : 2013-01-01 00:00:00 - 2014-12-29 23:59:59  
Kort :  
Bil :  
Transportör :  
Avtal : 980193, 980194  
Underavtal :  
Avsändare :  
Hämtställe :  
Annullerade : Annullerade transaktioner är inte inkluderade.

Artikel :  
Mottagare :  
Leveranplats :  
Leverantör :  
Leverantörs adress :  
Kommun :  
Container :  
Kompl. data 1 :  
Kompl. data 2 :  
Fakturerade :

# Tekniska Förvaltningen, Atleverket

Tippvägen 1

705 94 Örebro

Tel: 019-21 18 80

# Transaktioner : sorterade på kund och artikel med anm.

Utskriftsdatum 29-12-2014 16:08:36

Sida 2

Antal sidor totalt 10

## Kund [300] Företag

Artikel [1064] Förorenade massor till deponi

Trans. nr.	Datum	Bil	Leverantör	Mottagare	Avtal	Littra	Anm.	Netto (kg)	Pris exkl. (kr)
592017	23-07-2014 12:17	XRE586		14	980193	Arbnr 3393		16.900	0,00
592018	23-07-2014 12:22	70124339		14	980193	Arbnr 3393		18.840	0,00
596900	09-09-2014 15:39	JPK237		14	980193	Arbnr 3393		14.500	0,00
596902	09-09-2014 15:40	TKC601		14	980193	Arbnr 3393		11.820	0,00
596903	09-09-2014 15:45	RAF385		14	980193	Arbnr 3393		8.720	0,00
596911	10-09-2014 07:06	RAF385		14	980193	Arbnr 3393		13.560	0,00
596912	10-09-2014 07:08	JPK237		14	980193	Arbnr 3393		15.820	0,00
596914	10-09-2014 07:13	70124339		14	980193	Arbnr 3393		15.440	0,00
596920	10-09-2014 07:39	TKC601		14	980193	Arbnr 3393		14.560	0,00
596922	10-09-2014 07:45	JPK237		14	980193	Arbnr 3393		14.600	0,00
596924	10-09-2014 07:50	70124339		14	980193	Arbnr 3393		16.600	0,00
596929	10-09-2014 08:22	JPK237		14	980193	Arbnr 3393		17.020	0,00
596931	10-09-2014 08:29	70124339		14	980193	Arbnr 3393		16.840	0,00
596934	10-09-2014 08:41	RAF385		14	980193	Arbnr 3393		12.860	0,00
596938	10-09-2014 09:38	JPK237		14	980193	Arbnr 3393		17.060	0,00
596956	10-09-2014 10:19	JPK237		14	980193	Arbnr 3393		13.040	0,00
597124	11-09-2014 10:17	RAF385		14	980193	Arbnr 3393		10.960	0,00
597135	11-09-2014 10:39	JPK237		14	980193	Arbnr 3393		14.140	0,00
597141	11-09-2014 10:48	70124339		14	980193	Arbnr 3393		17.340	0,00
597143	11-09-2014 10:52	RAF385		14	980193	Arbnr 3393		11.000	0,00
597146	11-09-2014 10:56	TKC601		14	980193	Arbnr 3393		12.100	0,00
597163	11-09-2014 11:45	JPK237		14	980193	Arbnr 3393		15.020	0,00

# Tekniska Förvaltningen, Atleverket

Tippvägen 1

705 94 Örebro

Tel: 019-21 18 80

# Transaktioner : sorterade på kund och artikel med anm.

Utskriftsdatum 29-12-2014 16:08:36

Sida 3

Antal sidor totalt 10

## Kund [300] Företag

Artikel [1064] Förorenade massor till deponi

Trans. nr.	Datum	Bil	Leverantör	Mottagare	Avtal	Littra	Anm.	Netto (kg)	Pris exkl. (kr)
597166	11-09-2014 11:51	70124339		14	980193	Arbnr 3393		17.340	0,00
597169	11-09-2014 11:55	RAF385		14	980193	Arbnr 3393		13.260	0,00
597172	11-09-2014 12:00	TKC601		14	980193	Arbnr 3393		14.080	0,00
597181	11-09-2014 12:17	JPK237		14	980193	Arbnr 3393		15.040	0,00
597187	11-09-2014 12:25	70124339		14	980193	Arbnr 3393		15.800	0,00
597192	11-09-2014 12:33	RAF385		14	980193	Arbnr 3393		11.160	0,00
597196	11-09-2014 12:39	TKC601		14	980193	Arbnr 3393		11.880	0,00
597203	11-09-2014 12:51	JPK237		14	980193	Arbnr 3393		15.760	0,00
597220	11-09-2014 13:51	70124339		14	980193	Arbnr 3393		16.820	0,00
597224	11-09-2014 13:59	TKC601		14	980193	Arbnr 3393		11.140	0,00
597230	11-09-2014 14:07	JPK237		14	980193	Arbnr 3393		15.440	0,00
597247	11-09-2014 14:25	70124339		14	980193	Arbnr 3393		15.840	0,00
597254	11-09-2014 14:35	TKC601		14	980193	Arbnr 3393		13.020	0,00
597257	11-09-2014 14:39	JPK237		14	980193	Arbnr 3393		15.820	0,00
597268	11-09-2014 15:06	70124339		14	980193	Arbnr 3393		18.980	0,00
597279	11-09-2014 15:16	JPK237		14	980193	Arbnr 3393		15.000	0,00
597281	11-09-2014 15:18	TKC601		14	980193	Arbnr 3393		12.520	0,00
597292	11-09-2014 15:42	70124339		14	980193	Arbnr 3393		17.000	0,00
597295	11-09-2014 15:47	JPK237		14	980193	Arbnr 3393		14.880	0,00
597305	12-09-2014 07:05	RAF385		14	980193	Arbnr 3393		10.760	0,00
597307	12-09-2014 07:07	JPK237		14	980193	Arbnr 3393		13.380	0,00
597310	12-09-2014 07:12	TKC601		14	980193	Arbnr 3393		9.660	0,00



# Tekniska Förvaltningen, Atleverket

Tippvägen 1

705 94 Örebro

Tel: 019-21 18 80

# Transaktioner : sorterade på kund och artikel med anm.

Utskriftsdatum 29-12-2014 16:08:36

Sida 4

Antal sidor totalt 10

## Kund [300] Företag

Artikel [1064] Förorenade massor till deponi

Trans. nr.	Datum	Bil	Leverantör	Mottagare	Avtal	Littra	Anm.	Netto (kg)	Pris exkl. (kr)
597315	12-09-2014 07:22	70124339		14	980193	Arbnr 3393		19.360	0,00
597318	12-09-2014 07:38	RAF385		14	980193	Arbnr 3393		10.720	0,00
597325	12-09-2014 07:50	JPK237		14	980193	Arbnr 3393		16.360	0,00
597327	12-09-2014 07:55	70124339		14	980193	Arbnr 3393		18.760	0,00
597336	12-09-2014 08:18	RAF385		14	980193	Arbnr 3393		11.520	0,00
597353	12-09-2014 08:52	JPK237		14	980193	Arbnr 3393		15.480	0,00
597382	12-09-2014 10:14	JPK237		14	980193	Arbnr 3393		13.520	0,00
597385	12-09-2014 10:27	70124339		14	980193	Arbnr 3393		15.680	0,00
597403	12-09-2014 10:55	RAF385		14	980193	Arbnr 3393		13.100	0,00
597404	12-09-2014 10:55	TKC601		14	980193	Arbnr 3393		10.960	0,00
597409	12-09-2014 11:06	JPK237		14	980193	Arbnr 3393		13.920	0,00
597432	12-09-2014 11:56	RAF385		14	980193	Arbnr 3393		11.740	0,00
597445	12-09-2014 12:15	JPK237		14	980193	Arbnr 3393		13.480	0,00
597448	12-09-2014 12:19	TKC601		14	980193	Arbnr 3393		11.220	0,00
597459	12-09-2014 12:40	RAF385		14	980193	Arbnr 3393		11.020	0,00
597532	15-09-2014 07:12	RAF385		14	980193	Arbnr 3393		11.020	0,00
597534	15-09-2014 07:13	JPK237		14	980193	Arbnr 3393		13.000	0,00
597536	15-09-2014 07:17	70124339		14	980193	Arbnr 3393		15.340	0,00
597550	15-09-2014 07:59	RAF385		14	980193	Arbnr 3393		12.280	0,00
597552	15-09-2014 08:07	JPK237		14	980193	Arbnr 3393		13.060	0,00
597553	15-09-2014 08:11	BGU952		14	980193	Arbnr 3393		14.780	0,00
597564	15-09-2014 08:47	RAF385		14	980193	Arbnr 3393		11.420	0,00

# Tekniska Förvaltningen, Atleverket

Tippvägen 1

705 94 Örebro

Tel: 019-21 18 80

# Transaktioner : sorterade på kund och artikel med anm.

Utskriftsdatum 29-12-2014 16:08:36

Sida 5

Antal sidor totalt 10

## Kund [300] Företag

Artikel [1064] Förorenade massor till deponi

Trans. nr.	Datum	Bil	Leverantör	Mottagare	Avtal	Littra	Anm.	Netto (kg)	Pris exkl. (kr)
597566	15-09-2014 08:50	TKC601		14	980193	Arbnr 3393		11.280	0,00
597567	15-09-2014 08:53	JPK237		14	980193	Arbnr 3393		14.400	0,00
597571	15-09-2014 09:03	BGU952		14	980193	Arbnr 3393		17.340	0,00
597592	15-09-2014 10:12	RAF385		14	980193	Arbnr 3393		9.840	0,00
597598	15-09-2014 10:22	BGU952		14	980193	Arbnr 3393		17.380	0,00
597600	15-09-2014 10:28	JPK237		14	980193	Arbnr 3393		12.640	0,00
597609	15-09-2014 11:15	RAF385		14	980193	Arbnr 3393		10.280	0,00
597614	15-09-2014 11:23	TKC601		14	980193	Arbnr 3393		11.380	0,00
597619	15-09-2014 11:30	JPK237		14	980193	Arbnr 3393		13.660	0,00
597642	15-09-2014 12:53	RAF385		14	980193	Arbnr 3393		12.820	0,00
597646	15-09-2014 13:03	TKC601		14	980193	Arbnr 3393		10.320	0,00
597658	15-09-2014 13:51	JPK237		14	980193	Arbnr 3393		16.700	0,00
597677	15-09-2014 14:28	TKC601		14	980193	Arbnr 3393		10.800	0,00
597682	15-09-2014 14:42	JPK237		14	980193	Arbnr 3393		15.640	0,00
597687	15-09-2014 14:46	RAF385		14	980193	Arbnr 3393		12.220	0,00
597701	15-09-2014 15:21	JPK237		14	980193	Arbnr 3393		12.740	0,00
597707	15-09-2014 15:28	TKC601		14	980193	Arbnr 3393		10.740	0,00
597709	15-09-2014 15:32	RAF385		14	980193	Arbnr 3393		11.700	0,00
597726	16-09-2014 07:23	TKC601		14	980193	Arbnr 3393		12.820	0,00
597728	16-09-2014 07:36	RAF385		14	980193	Arbnr 3393		12.800	0,00
597732	16-09-2014 07:45	JPK237		14	980193	Arbnr 3393		15.020	0,00
597738	16-09-2014 08:12	TKC601		14	980193	Arbnr 3393		12.560	0,00



# Tekniska Förvaltningen, Atleverket

Tippvägen 1  
705 94 Örebro  
Tel: 019-21 18 80

# Transaktioner : sorterade på kund och artikel med anm.

Utskriftsdatum 29-12-2014 16:08:36

Sida 6

Antal sidor totalt 10

## Kund [300] Företag

Artikel [1064] Förerenade massor till deponi

Trans. nr.	Datum	Bil	Leverantör	Mottagare	Avtal	Littra	Anm.	Netto (kg)	Pris exkl. (kr)
597743	16-09-2014 08:28	RAF385		14	980193	Arbnr 3393		12.320	0,00
597748	16-09-2014 08:34	JPK237		14	980193	Arbnr 3393		14.600	0,00
597750	16-09-2014 08:46	BGU952		14	980193	Arbnr 3393		17.860	0,00
597751	16-09-2014 08:54	TKC601		14	980193	Arbnr 3393		13.220	0,00
597757	16-09-2014 09:51	RAF385		14	980193	Arbnr 3393		13.480	0,00
597763	16-09-2014 10:02	JPK237		14	980193	Arbnr 3393		14.960	0,00
597764	16-09-2014 10:10	BGU952		14	980193	Arbnr 3393		16.480	0,00
597769	16-09-2014 10:27	TKC601		14	980193	Arbnr 3393		12.800	0,00
597772	16-09-2014 10:33	RAF385		14	980193	Arbnr 3393		12.640	0,00
597786	16-09-2014 11:26	BGU952		14	980193	Arbnr 3393		14.560	0,00
597787	16-09-2014 11:31	RAF385		14	980193	Arbnr 3393		12.120	0,00
597792	16-09-2014 11:51	TKC601		14	980193	Arbnr 3393		9.840	0,00
597799	16-09-2014 12:14	BGU952		14	980193	Arbnr 3393		14.620	0,00
597801	16-09-2014 12:20	JPK237		14	980193	Arbnr 3393		12.420	0,00
597802	16-09-2014 12:24	RAF385		14	980193	Arbnr 3393		12.360	0,00
597811	16-09-2014 12:39	TKC601		14	980193	Arbnr 3393		12.080	0,00
597840	16-09-2014 14:08	JPK237		14	980193	Arbnr 3393		14.260	0,00
597844	16-09-2014 14:13	TKC601		14	980193	Arbnr 3393		10.660	0,00
597847	16-09-2014 14:20	RAF385		14	980193	Arbnr 3393		12.580	0,00
597865	16-09-2014 14:51	JPK237		14	980193	Arbnr 3393		13.960	0,00
597867	16-09-2014 14:56	TKC601		14	980193	Arbnr 3393		12.800	0,00
597871	16-09-2014 15:08	RAF385		14	980193	Arbnr 3393		11.660	0,00

# Tekniska Förvaltningen, Atleverket

Tippvägen 1  
705 94 Örebro  
Tel: 019-21 18 80

# Transaktioner : sorterade på kund och artikel med anm.

Utskriftsdatum 29-12-2014 16:08:36

Sida 7

Antal sidor totalt 10

## Kund [300] Företag

Artikel [1064] Förorenade massor till deponi

Trans. nr.	Datum	Bil	Leverantör	Mottagare	Avtal	Littra	Anm.	Netto (kg)	Pris exkl. (kr)
597874	16-09-2014 15:26	BGU952		14	980193	Arbnr 3393		14.360	0,00
597878	16-09-2014 15:43	JPK237		14	980193	Arbnr 3393		15.280	0,00
597881	16-09-2014 15:44	TKC601		14	980193	Arbnr 3393		12.400	0,00
597883	16-09-2014 15:51	RAF385		14	980193	Arbnr 3393		11.660	0,00
597905	17-09-2014 07:49	RAF385		14	980193	Arbnr 3393		10.160	0,00
597907	17-09-2014 07:59	JPK237		14	980193	Arbnr 3393		13.260	0,00
597909	17-09-2014 08:06	TKC601		14	980193	Arbnr 3393		10.260	0,00
597914	17-09-2014 08:30	BGU952		14	980193	Arbnr 3393		14.840	0,00
597917	17-09-2014 08:40	RAF385		14	980193	Arbnr 3393		11.560	0,00
597919	17-09-2014 08:45	JPK237		14	980193	Arbnr 3393		11.860	0,00
597921	17-09-2014 08:51	TKC601		14	980193	Arbnr 3393		10.920	0,00
597932	17-09-2014 10:11	RAF385		14	980193	Arbnr 3393		10.720	0,00
597934	17-09-2014 10:15	JPK237		14	980193	Arbnr 3393		12.560	0,00
597937	17-09-2014 10:19	BGU952		14	980193	Arbnr 3393		12.620	0,00
597944	17-09-2014 10:33	TKC601		14	980193	Arbnr 3393		11.240	0,00
597946	17-09-2014 10:51	RAF385		14	980193	Arbnr 3393		10.980	0,00
597947	17-09-2014 10:56	JPK237		14	980193	Arbnr 3393		12.780	0,00
597956	17-09-2014 11:30	BGU952		14	980193	Arbnr 3393		16.260	0,00
597977	17-09-2014 12:20	RWY115		14	980193	Arbnr 3393		9.500	0,00
597978	17-09-2014 12:29	BGU952		14	980193	Arbnr 3393		16.760	0,00
597980	17-09-2014 12:28	RAF385		14	980193	Arbnr 3393		11.300	0,00
598005	17-09-2014 13:44	RWY115		14	980193	Arbnr 3393		11.740	0,00

# Tekniska Förvaltningen, Atleverket

Tippvägen 1

705 94 Örebro

Tel: 019-21 18 80

# Transaktioner : sorterade på kund och artikel med anm.

Utskriftsdatum 29-12-2014 16:08:36

Sida 8

Antal sidor totalt 10

## Kund [300] Företag

Artikel [1064] Förorenade massor till deponi

Trans. nr.	Datum	Bil	Leverantör	Mottagare	Avtal	Littra	Anm.	Netto (kg)	Pris exkl. (kr)
598007	17-09-2014 13:46	RAF385		14	980193	Arbnr 3393		11.340	0,00
598011	17-09-2014 13:57	BGU952		14	980193	Arbnr 3393		17.820	0,00
598017	17-09-2014 14:34	RWY115		14	980193	Arbnr 3393		11.540	0,00
598021	17-09-2014 14:37	RAF385		14	980193	Arbnr 3393		9.720	0,00
598026	17-09-2014 14:49	BGU952		14	980193	Arbnr 3393		14.920	0,00
598425	22-09-2014 08:29	RAF385		14	980193	Arbnr 3393		12.680	0,00
598432	22-09-2014 08:38	BGU952		14	980193	Arbnr 3393		14.500	0,00
598434	22-09-2014 08:53	TKC601		14	980193	Arbnr 3393		13.280	0,00
598438	22-09-2014 09:49	RAF385		14	980193	Arbnr 3393		12.380	0,00
598448	22-09-2014 10:20	BGU952		14	980193	Arbnr 3393		15.860	0,00
598454	22-09-2014 10:44	RAF385		14	980193	Arbnr 3393		11.740	0,00
598459	22-09-2014 11:21	TKC601		14	980193	Arbnr 3393		14.140	0,00
598465	22-09-2014 11:35	BGU952		14	980193	Arbnr 3393		13.840	0,00
598470	22-09-2014 12:04	RAF385		14	980193	Arbnr 3393		15.260	0,00
598474	22-09-2014 12:12	TKC601		14	980193	Arbnr 3393		13.140	0,00
598483	22-09-2014 12:45	RAF385		14	980193	Arbnr 3393		14.500	0,00
598508	22-09-2014 13:46	TKC601		14	980193	Arbnr 3393		13.260	0,00
598516	22-09-2014 14:08	RAF385		14	980193	Arbnr 3393		14.120	0,00
598524	22-09-2014 14:25	TKC601		14	980193	Arbnr 3393		13.220	0,00
598535	22-09-2014 14:46	RAF385		14	980193	Arbnr 3393		14.240	0,00
598550	22-09-2014 15:07	TKC601		14	980193	Arbnr 3393		12.600	0,00
598558	22-09-2014 15:36	RAF385		14	980193	Arbnr 3393		14.080	0,00

# Tekniska Förvaltningen, Atleverket

Tippvägen 1  
705 94 Örebro  
Tel: 019-21 18 80

# Transaktioner : sorterade på kund och artikel med anm.

Utskriftsdatum 29-12-2014 16:08:36

Sida 9

Antal sidor totalt 10

## Kund [300] Företag

Artikel [1064] Förorenade massor till deponi

Trans. nr.	Datum	Bil	Leverantör	Mottagare	Avtal	Littra	Anm.	Netto (kg)	Pris exkl. (kr)
598571	23-09-2014 07:09	RAF385		14	980193	Arbnr 3393		11.940	0,00
598572	23-09-2014 07:11	TKC601		14	980193	Arbnr 3393		12.360	0,00
598578	23-09-2014 07:58	RAF385		14	980193	Arbnr 3393		13.040	0,00
598586	23-09-2014 08:28	TKC601		14	980193	Arbnr 3393		13.560	0,00
598883	24-09-2014 15:43	RAF385		14	980193	Arbnr 3393		12.200	0,00
598885	24-09-2014 15:47	BGU952		14	980193	Arbnr 3393		17.880	0,00
598899	25-09-2014 07:15	RAF385		14	980193	Arbnr 3393		13.620	0,00
598902	25-09-2014 07:29	TKC601		14	980193	Arbnr 3393		13.880	0,00
598904	25-09-2014 07:32	BGU952		14	980193	Arbnr 3393		16.540	0,00
598921	25-09-2014 08:24	TKC601		14	980193	Arbnr 3393		12.580	0,00
598926	25-09-2014 08:34	BGU952		14	980193	Arbnr 3393		15.320	0,00
598933	25-09-2014 09:33	RAF385		14	980193	Arbnr 3393		13.080	0,00
598945	25-09-2014 10:03	TKC601		14	980193	Arbnr 3393		13.460	0,00
598949	25-09-2014 10:09	BGU952		14	980193	Arbnr 3393		18.920	0,00
598964	25-09-2014 11:05	BGU952		14	980193	Arbnr 3393		18.540	0,00
598968	25-09-2014 11:30	RAF385		14	980193	Arbnr 3393		11.140	0,00
<b>Totalt för artikeln</b>						Antal vägningar: 170		2.307.680	0,00
<b>Totalt för kund</b>						Antal vägningar: 170		2.307.680	0,00

# Tekniska Förvaltningen, Atleverket

Tippvägen 1  
705 94 Örebro  
Tel: 019-21 18 80

## Transaktioner : sorterade på kund och artikel med anm.

Utskriftsdatum 29-12-2014 16:08:36

Sida 10

Antal sidor totalt 10

---

**Totalt för alla**

Antal vägningar: 170

2.307.680

0,00

Sakab inlevererade mängder, Slussenparkeringen 2014

Deklaration	Levererat ton
639431	263,22
639432	448,92
639433	142,65

WSP Sverige AB  
Thomas Engblom  
Box 8094  
700 08 ÖREBRO

**AR-14-SL-122758-01**

**EUSELI2-00194630**

Kundnummer: SL8468075

Uppdragsmärkn.  
Slussparkering, 10176751

## Analysrapport

Provnnummer:	<b>177-2014-09150062</b>	Provtagare	Andreas Leander		
Provbeskrivning:					
Matris:	Jord				
Provet ankom:	2014-09-13				
Utskriftsdatum:	2014-09-17				
Provmärkning:	Slussparkering K3 söder				
Provtagningsplats:	Schaktbotten				
Analys	Resultat	Enhet	Mäto.	Metod/ref	
Torrsubstans	<b>99.6</b>	%	5%	SS EN 12880	a)
Bensen	<b>&lt; 0.0035</b>	mg/kg Ts	30%	LidMiljö.0A.01.09	a)
Toluen	<b>&lt; 0.10</b>	mg/kg Ts	30%	LidMiljö.0A.01.09	a)
Etylbensen	<b>&lt; 0.10</b>	mg/kg Ts	30%	LidMiljö.0A.01.09	a)
M/P/O-Xylen	<b>&lt; 0.10</b>	mg/kg Ts	30%	LidMiljö.0A.01.09	a)
Summa TEX	<b>&lt; 0.20</b>	mg/kg Ts		LidMiljö.0A.01.09	a)
Alifater >C5-C8	<b>&lt; 5.0</b>	mg/kg Ts	30%	LidMiljö.0A.01.09	a)
Alifater >C8-C10	<b>&lt; 3.0</b>	mg/kg Ts	35%	LidMiljö.0A.01.09	a)
Alifater >C10-C12	<b>&lt; 5.0</b>	mg/kg Ts	30%	LidMiljö.0A.01.15	a)
Alifater >C12-C16	<b>&lt; 5.0</b>	mg/kg Ts	30%	LidMiljö.0A.01.15	a)
Alifater >C5-C16	<b>&lt; 20</b>	mg/kg Ts		LidMiljö.0A.01.09/15	a)
Alifater >C16-C35	<b>&lt; 10</b>	mg/kg Ts	30%	LidMiljö.0A.01.15	a)
Aromater >C8-C10	<b>&lt; 4.0</b>	mg/kg Ts	30%	LidMiljö.0A.01.09	a)
Aromater >C10-C16	<b>&lt; 3.0</b>	mg/kg Ts	20%	LidMiljö.0A.01.15	a)
Metylkrysen/benzo(a)antracener	<b>&lt; 0.50</b>	mg/kg Ts	25%	LidMiljö.0A.01.15	a)
Metylpyren/fluorantener	<b>&lt; 0.50</b>	mg/kg Ts	25%	LidMiljö.0A.01.15	a)
Aromater >C16-C35	<b>&lt; 1.0</b>	mg/kg Ts	25%	LidMiljö.0A.01.15	a)
Oljetyp	<b>Ej påvisad</b>				a)*
Benso(a)antracen	<b>&lt; 0.030</b>	mg/kg Ts	25%	LidMiljö.0A.01.10	a)
Krysen	<b>&lt; 0.030</b>	mg/kg Ts	25%	LidMiljö.0A.01.10	a)
Benso(b,k)fluoranten	<b>&lt; 0.030</b>	mg/kg Ts	25%	LidMiljö.0A.01.10	a)
Benso(a)pyren	<b>&lt; 0.030</b>	mg/kg Ts	25%	LidMiljö.0A.01.10	a)
Indeno(1,2,3-cd)pyren	<b>&lt; 0.030</b>	mg/kg Ts	25%	LidMiljö.0A.01.10	a)
Dibenso(a,h)antracen	<b>&lt; 0.030</b>	mg/kg Ts	25%	LidMiljö.0A.01.10	a)
Summa cancerogena PAH	<b>&lt; 0.30</b>	mg/kg Ts		LidMiljö.0A.01.10	a)
Naftalen	<b>&lt; 0.030</b>	mg/kg Ts	25%	LidMiljö.0A.01.10	a)

### Förklaringar

AR-003v37

Laboratoriet/laboratorierna är ackrediterade av respektive lands ackrediteringsorgan. Ej ackrediterade analyser är markerade med \*

Mätosäkerheten, om inget annat anges, redovisas som utvidgad mätosäkerhet med täckningsfaktor 2. Undantag relaterat till analyser utförda utanför Sverige kan förekomma. Ytterligare upplysningar samt mätosäkerhet och detektionsnivåer för mikrobiologiska analyser lämnas på begäran.

Denna rapport får endast återges i sin helhet, om inte utförande laboratorium i förväg skriftligen godkänt annat. Resultaten relaterar endast till det insända provet.



Acenaftilen	< 0.030	mg/kg Ts	25%	LidMiljö.0A.01.10	a)
Acenaften	< 0.030	mg/kg Ts	25%	LidMiljö.0A.01.10	a)
Fluoren	< 0.030	mg/kg Ts	25%	LidMiljö.0A.01.10	a)
Fenantren	< 0.030	mg/kg Ts	25%	LidMiljö.0A.01.10	a)
Antracen	< 0.030	mg/kg Ts	25%	LidMiljö.0A.01.10	a)
Fluoranten	< 0.030	mg/kg Ts	25%	LidMiljö.0A.01.10	a)
Pyren	< 0.030	mg/kg Ts	25%	LidMiljö.0A.01.10	a)
Benzo(g,h,i)perylen	< 0.030	mg/kg Ts	25%	LidMiljö.0A.01.10	a)
Summa övriga PAH	< 0.30	mg/kg Ts		LidMiljö.0A.01.10	a)
Summa PAH med låg molekylvikt	< 0.30	mg/kg Ts		LidMiljö.0A.01.10	a)
Summa PAH med medelhög molekylvikt	< 0.30	mg/kg Ts		LidMiljö.0A.01.10	a)
Summa PAH med hög molekylvikt	< 0.30	mg/kg Ts		LidMiljö.0A.01.10	a)
Arsenik As	< 1.9	mg/kg Ts	30%	SS028311 / ICP-AES	a)
Barium Ba	10	mg/kg Ts	20%	SS028311 / ICP-AES	a)
Bly Pb	3.6	mg/kg Ts	30%	SS028311 / ICP-AES	a)
Kadmium Cd	< 0.20	mg/kg Ts	30%	SS028311 / ICP-AES	a)
Kobolt Co	1.4	mg/kg Ts	20%	SS028311 / ICP-AES	a)
Koppar Cu	2.7	mg/kg Ts	30%	SS028311 / ICP-AES	a)
Krom Cr	4.6	mg/kg Ts	30%	SS028311 / ICP-AES	a)
Kvicksilver Hg	< 0.010	mg/kg Ts	20%	SS028311 / ICP-AES	a)
Nickel Ni	2.1	mg/kg Ts	30%	SS028311 / ICP-AES	a)
Vanadin V	5.7	mg/kg Ts	35%	SS028311 / ICP-AES	a)
Zink Zn	11	mg/kg Ts	25%	SS028311 / ICP-AES	a)

**Utförande laboratorium/underleverantör:**

a) Eurofins Environment Sweden AB (Lidköping), SWEDEN

**Kopia till:**

Andreas Leander (andreas.leander@terraconab.se)

Paola Nilson, Rapportansvarig

Denna rapport är elektroniskt signerad.

**Förklaringar**

AR-003v37

Laboratoriet/laboratorierna är ackrediterade av respektive lands ackrediteringsorgan. Ej ackrediterade analyser är markerade med \*

Mätosäkerheten, om inget annat anges, redovisas som utvidgad mätosäkerhet med täckningsfaktor 2. Undantag relaterat till analyser utförda utanför Sverige kan förekomma. Ytterligare upplysningar samt mätosäkerhet och detektionsnivåer för mikrobiologiska analyser lämnas på begäran.

Denna rapport får endast återges i sin helhet, om inte utförande laboratorium i förväg skriftligen godkänt annat. Resultaten relaterar endast till det insända provet.

WSP Sverige AB  
Thomas Engblom  
Box 8094  
700 08 ÖREBRO

**AR-14-SL-127742-01**

**EUSELI2-00196668**

Kundnummer: SL8468075

Uppdragsmärkn.  
Slussparkering, 10176751

## Analysrapport

Provnnummer:	<b>177-2014-09240068</b>	Provtagare	Andreas Leander		
Provbeskrivning:					
Matris:	Jord				
Provet ankom:	2014-09-24				
Utskriftsdatum:	2014-09-26				
Provmärkning:	Schaktvägg, L14 öster				
Provtagningsplats:	Slussparkering				
Analys	Resultat	Enhet	Mäto.	Metod/ref	
Torrsubstans	<b>100.0</b>	%	5%	SS EN 12880	a)
Bensen	<b>&lt; 0.0035</b>	mg/kg Ts	30%	LidMiljö.0A.01.09	a)
Toluen	<b>&lt; 0.10</b>	mg/kg Ts	30%	LidMiljö.0A.01.09	a)
Etylbensen	<b>&lt; 0.10</b>	mg/kg Ts	30%	LidMiljö.0A.01.09	a)
M/P/O-Xylen	<b>&lt; 0.10</b>	mg/kg Ts	30%	LidMiljö.0A.01.09	a)
Summa TEX	<b>&lt; 0.20</b>	mg/kg Ts		LidMiljö.0A.01.09	a)
Alifater >C5-C8	<b>&lt; 5.0</b>	mg/kg Ts	30%	LidMiljö.0A.01.09	a)
Alifater >C8-C10	<b>&lt; 3.0</b>	mg/kg Ts	35%	LidMiljö.0A.01.09	a)
Alifater >C10-C12	<b>&lt; 5.0</b>	mg/kg Ts	30%	LidMiljö.0A.01.15	a)
Alifater >C12-C16	<b>&lt; 5.0</b>	mg/kg Ts	30%	LidMiljö.0A.01.15	a)
Alifater >C5-C16	<b>&lt; 20</b>	mg/kg Ts		LidMiljö.0A.01.09/15	a)
Alifater >C16-C35	<b>&lt; 10</b>	mg/kg Ts	30%	LidMiljö.0A.01.15	a)
Aromater >C8-C10	<b>&lt; 4.0</b>	mg/kg Ts	30%	LidMiljö.0A.01.09	a)
Aromater >C10-C16	<b>&lt; 3.0</b>	mg/kg Ts	20%	LidMiljö.0A.01.15	a)
Metylkrysen/benzo(a)antracener	<b>&lt; 0.50</b>	mg/kg Ts	25%	LidMiljö.0A.01.15	a)
Metylpyren/fluorantener	<b>&lt; 0.50</b>	mg/kg Ts	25%	LidMiljö.0A.01.15	a)
Aromater >C16-C35	<b>&lt; 1.0</b>	mg/kg Ts	25%	LidMiljö.0A.01.15	a)
Oljetyp	<b>Ej påvisad</b>				a)*
Benso(a)antracen	<b>&lt; 0.030</b>	mg/kg Ts	25%	LidMiljö.0A.01.10	a)
Krysen	<b>&lt; 0.030</b>	mg/kg Ts	25%	LidMiljö.0A.01.10	a)
Benso(b,k)fluoranten	<b>&lt; 0.030</b>	mg/kg Ts	25%	LidMiljö.0A.01.10	a)
Benso(a)pyren	<b>&lt; 0.030</b>	mg/kg Ts	25%	LidMiljö.0A.01.10	a)
Indeno(1,2,3-cd)pyren	<b>&lt; 0.030</b>	mg/kg Ts	25%	LidMiljö.0A.01.10	a)
Dibenso(a,h)antracen	<b>&lt; 0.030</b>	mg/kg Ts	25%	LidMiljö.0A.01.10	a)
Summa cancerogena PAH	<b>&lt; 0.30</b>	mg/kg Ts		LidMiljö.0A.01.10	a)
Naftalen	<b>&lt; 0.030</b>	mg/kg Ts	25%	LidMiljö.0A.01.10	a)

### Förklaringar

AR-003v37

Laboratoriet/laboratorierna är ackrediterade av respektive lands ackrediteringsorgan. Ej ackrediterade analyser är markerade med \*

Mätosäkerheten, om inget annat anges, redovisas som utvidgad mätosäkerhet med täckningsfaktor 2. Undantag relaterat till analyser utförda utanför Sverige kan förekomma. Ytterligare upplysningar samt mätosäkerhet och detektionsnivåer för mikrobiologiska analyser lämnas på begäran.

Denna rapport får endast återges i sin helhet, om inte utförande laboratorium i förväg skriftligen godkänt annat. Resultaten relaterar endast till det insända provet.

Acenaftylen	< 0.030	mg/kg Ts	25%	LidMiljö.0A.01.10	a)
Acenaften	< 0.030	mg/kg Ts	25%	LidMiljö.0A.01.10	a)
Fluoren	< 0.030	mg/kg Ts	25%	LidMiljö.0A.01.10	a)
Fenantren	< 0.030	mg/kg Ts	25%	LidMiljö.0A.01.10	a)
Antracen	< 0.030	mg/kg Ts	25%	LidMiljö.0A.01.10	a)
Fluoranten	< 0.030	mg/kg Ts	25%	LidMiljö.0A.01.10	a)
Pyren	< 0.030	mg/kg Ts	25%	LidMiljö.0A.01.10	a)
Benzo(g,h,i)perylen	< 0.030	mg/kg Ts	25%	LidMiljö.0A.01.10	a)
Summa övriga PAH	< 0.30	mg/kg Ts		LidMiljö.0A.01.10	a)
Summa PAH med låg molekylvikt	< 0.30	mg/kg Ts		LidMiljö.0A.01.10	a)
Summa PAH med medelhög molekylvikt	< 0.30	mg/kg Ts		LidMiljö.0A.01.10	a)
Summa PAH med hög molekylvikt	< 0.30	mg/kg Ts		LidMiljö.0A.01.10	a)
Arsenik As	< 1.8	mg/kg Ts	30%	SS028311 / ICP-AES	a)
Barium Ba	9.7	mg/kg Ts	20%	SS028311 / ICP-AES	a)
Bly Pb	3.9	mg/kg Ts	30%	SS028311 / ICP-AES	a)
Kadmium Cd	< 0.20	mg/kg Ts	30%	SS028311 / ICP-AES	a)
Kobolt Co	1.4	mg/kg Ts	20%	SS028311 / ICP-AES	a)
Koppar Cu	2.8	mg/kg Ts	30%	SS028311 / ICP-AES	a)
Krom Cr	4.1	mg/kg Ts	30%	SS028311 / ICP-AES	a)
Kvicksilver Hg	< 0.010	mg/kg Ts	20%	SS028311 / ICP-AES	a)
Nickel Ni	2.1	mg/kg Ts	30%	SS028311 / ICP-AES	a)
Vanadin V	5.9	mg/kg Ts	35%	SS028311 / ICP-AES	a)
Zink Zn	11	mg/kg Ts	25%	SS028311 / ICP-AES	a)

**Utförande laboratorium/underleverantör:**

a) Eurofins Environment Sweden AB (Lidköping), SWEDEN

**Kopia till:**

Andreas Leander (andreas.leander@terraconab.se)

Paola Nilson, Rapportansvarig

Denna rapport är elektroniskt signerad.

**Förklaringar**

Laboratoriet/laboratorierna är ackrediterade av respektive lands ackrediteringsorgan. Ej ackrediterade analyser är markerade med \*

Mätosäkerheten, om inget annat anges, redovisas som utvidgad mätosäkerhet med täckningsfaktor 2. Undantag relaterat till analyser utförda utanför Sverige kan förekomma. Ytterligare upplysningar samt mätosäkerhet och detektionsnivåer för mikrobiologiska analyser lämnas på begäran.

Denna rapport får endast återges i sin helhet, om inte utförande laboratorium i förväg skriftligen godkänt annat. Resultaten relaterar endast till det insända provet.

WSP Sverige AB  
Thomas Engblom  
Box 8094  
700 08 ÖREBRO

**AR-14-SL-127744-01**

**EUSELI2-00196668**

Kundnummer: SL8468075

Uppdragsmärkn.  
Slussparkering, 10176751

## Analysrapport

Provnnummer:	<b>177-2014-09240070</b>	Provtagare	Andreas Leander		
Provbeskrivning:					
Matris:	Jord				
Provet ankom:	2014-09-24				
Utskriftsdatum:	2014-09-26				
Provmärkning:	Schaktvägg, L14 väster				
Provtagningsplats:	Slussparkering				
Analys	Resultat	Enhet	Mäto.	Metod/ref	
Torrsubstans	<b>100.0</b>	%	5%	SS EN 12880	a)
Bensen	<b>&lt; 0.0035</b>	mg/kg Ts	30%	LidMiljö.0A.01.09	a)
Toluen	<b>&lt; 0.10</b>	mg/kg Ts	30%	LidMiljö.0A.01.09	a)
Etylbensen	<b>&lt; 0.10</b>	mg/kg Ts	30%	LidMiljö.0A.01.09	a)
M/P/O-Xylen	<b>&lt; 0.10</b>	mg/kg Ts	30%	LidMiljö.0A.01.09	a)
Summa TEX	<b>&lt; 0.20</b>	mg/kg Ts		LidMiljö.0A.01.09	a)
Alifater >C5-C8	<b>&lt; 5.0</b>	mg/kg Ts	30%	LidMiljö.0A.01.09	a)
Alifater >C8-C10	<b>&lt; 3.0</b>	mg/kg Ts	35%	LidMiljö.0A.01.09	a)
Alifater >C10-C12	<b>&lt; 5.0</b>	mg/kg Ts	30%	LidMiljö.0A.01.15	a)
Alifater >C12-C16	<b>&lt; 5.0</b>	mg/kg Ts	30%	LidMiljö.0A.01.15	a)
Alifater >C5-C16	<b>&lt; 20</b>	mg/kg Ts		LidMiljö.0A.01.09/15	a)
Alifater >C16-C35	<b>&lt; 10</b>	mg/kg Ts	30%	LidMiljö.0A.01.15	a)
Aromater >C8-C10	<b>&lt; 4.0</b>	mg/kg Ts	30%	LidMiljö.0A.01.09	a)
Aromater >C10-C16	<b>&lt; 3.0</b>	mg/kg Ts	20%	LidMiljö.0A.01.15	a)
Metylkrysen/benzo(a)antracener	<b>&lt; 0.50</b>	mg/kg Ts	25%	LidMiljö.0A.01.15	a)
Metylpyren/fluorantener	<b>&lt; 0.50</b>	mg/kg Ts	25%	LidMiljö.0A.01.15	a)
Aromater >C16-C35	<b>&lt; 1.0</b>	mg/kg Ts	25%	LidMiljö.0A.01.15	a)
Oljetyp	<b>Ej påvisad</b>				a)*
Benso(a)antracen	<b>&lt; 0.030</b>	mg/kg Ts	25%	LidMiljö.0A.01.10	a)
Krysen	<b>&lt; 0.030</b>	mg/kg Ts	25%	LidMiljö.0A.01.10	a)
Benso(b,k)fluoranten	<b>&lt; 0.030</b>	mg/kg Ts	25%	LidMiljö.0A.01.10	a)
Benso(a)pyren	<b>&lt; 0.030</b>	mg/kg Ts	25%	LidMiljö.0A.01.10	a)
Indeno(1,2,3-cd)pyren	<b>&lt; 0.030</b>	mg/kg Ts	25%	LidMiljö.0A.01.10	a)
Dibenso(a,h)antracen	<b>&lt; 0.030</b>	mg/kg Ts	25%	LidMiljö.0A.01.10	a)
Summa cancerogena PAH	<b>&lt; 0.30</b>	mg/kg Ts		LidMiljö.0A.01.10	a)
Naftalen	<b>&lt; 0.030</b>	mg/kg Ts	25%	LidMiljö.0A.01.10	a)

### Förklaringar

Laboratoriet/laboratorierna är ackrediterade av respektive lands ackrediteringsorgan. Ej ackrediterade analyser är markerade med \*

Mätosäkerheten, om inget annat anges, redovisas som utvidgad mätosäkerhet med täckningsfaktor 2. Undantag relaterat till analyser utförda utanför Sverige kan förekomma. Ytterligare upplysningar samt mätosäkerhet och detektionsnivåer för mikrobiologiska analyser lämnas på begäran.

Denna rapport får endast återges i sin helhet, om inte utförande laboratorium i förväg skriftligen godkänt annat. Resultaten relaterar endast till det insända provet.

AR-003v37

Acenaftylen	< 0.030	mg/kg Ts	25%	LidMiljö.0A.01.10	a)
Acenaften	< 0.030	mg/kg Ts	25%	LidMiljö.0A.01.10	a)
Fluoren	< 0.030	mg/kg Ts	25%	LidMiljö.0A.01.10	a)
Fenantren	< 0.030	mg/kg Ts	25%	LidMiljö.0A.01.10	a)
Antracen	< 0.030	mg/kg Ts	25%	LidMiljö.0A.01.10	a)
Fluoranten	< 0.030	mg/kg Ts	25%	LidMiljö.0A.01.10	a)
Pyren	< 0.030	mg/kg Ts	25%	LidMiljö.0A.01.10	a)
Benzo(g,h,i)perylen	< 0.030	mg/kg Ts	25%	LidMiljö.0A.01.10	a)
Summa övriga PAH	< 0.30	mg/kg Ts		LidMiljö.0A.01.10	a)
Summa PAH med låg molekylvikt	< 0.30	mg/kg Ts		LidMiljö.0A.01.10	a)
Summa PAH med medelhög molekylvikt	< 0.30	mg/kg Ts		LidMiljö.0A.01.10	a)
Summa PAH med hög molekylvikt	< 0.30	mg/kg Ts		LidMiljö.0A.01.10	a)
Arsenik As	< 1.8	mg/kg Ts	30%	SS028311 / ICP-AES	a)
Barium Ba	9.7	mg/kg Ts	20%	SS028311 / ICP-AES	a)
Bly Pb	3.8	mg/kg Ts	30%	SS028311 / ICP-AES	a)
Kadmium Cd	< 0.20	mg/kg Ts	30%	SS028311 / ICP-AES	a)
Kobolt Co	1.4	mg/kg Ts	20%	SS028311 / ICP-AES	a)
Koppar Cu	2.8	mg/kg Ts	30%	SS028311 / ICP-AES	a)
Krom Cr	4.1	mg/kg Ts	30%	SS028311 / ICP-AES	a)
Kvicksilver Hg	< 0.010	mg/kg Ts	20%	SS028311 / ICP-AES	a)
Nickel Ni	2.1	mg/kg Ts	30%	SS028311 / ICP-AES	a)
Vanadin V	5.7	mg/kg Ts	35%	SS028311 / ICP-AES	a)
Zink Zn	11	mg/kg Ts	25%	SS028311 / ICP-AES	a)

**Utförande laboratorium/underleverantör:**

a) Eurofins Environment Sweden AB (Lidköping), SWEDEN

**Kopia till:**

Andreas Leander (andreas.leander@terraconab.se)

Paola Nilson, Rapportansvarig

Denna rapport är elektroniskt signerad.

**Förklaringar**

Laboratoriet/laboratorierna är ackrediterade av respektive lands ackrediteringsorgan. Ej ackrediterade analyser är markerade med \*

Mätosäkerheten, om inget annat anges, redovisas som utvidgad mätosäkerhet med täckningsfaktor 2. Undantag relaterat till analyser utförda utanför Sverige kan förekomma. Ytterligare upplysningar samt mätosäkerhet och detektionsnivåer för mikrobiologiska analyser lämnas på begäran.

Denna rapport får endast återges i sin helhet, om inte utförande laboratorium i förväg skriftligen godkänt annat. Resultaten relaterar endast till det insända provet.

WSP Sverige AB  
 Thomas Engblom  
 Box 8094  
 700 08 ÖREBRO

**AR-14-SL-127743-01**
**EUSELI2-00196668**

Kundnummer: SL8468075

 Uppdragsmärkn.  
 Slussparkering, 10176751

## Analysrapport

Provnnummer:	<b>177-2014-09240069</b>	Provtagare	Andreas Leander		
Provbeskrivning:					
Matris:	Jord				
Provet ankom:	2014-09-24				
Utskriftsdatum:	2014-09-26				
Provmärkning:	Schaktvägg, L14 söder				
Provtagningsplats:	Slussparkering				
Analys	Resultat	Enhet	Mäto.	Metod/ref	
Torrsubstans	<b>100.0</b>	%	5%	SS EN 12880	a)
Bensen	<b>&lt; 0.0035</b>	mg/kg Ts	30%	LidMiljö.0A.01.09	a)
Toluen	<b>&lt; 0.10</b>	mg/kg Ts	30%	LidMiljö.0A.01.09	a)
Etylbensen	<b>&lt; 0.10</b>	mg/kg Ts	30%	LidMiljö.0A.01.09	a)
M/P/O-Xylen	<b>&lt; 0.10</b>	mg/kg Ts	30%	LidMiljö.0A.01.09	a)
Summa TEX	<b>&lt; 0.20</b>	mg/kg Ts		LidMiljö.0A.01.09	a)
Alifater >C5-C8	<b>&lt; 5.0</b>	mg/kg Ts	30%	LidMiljö.0A.01.09	a)
Alifater >C8-C10	<b>&lt; 3.0</b>	mg/kg Ts	35%	LidMiljö.0A.01.09	a)
Alifater >C10-C12	<b>&lt; 5.0</b>	mg/kg Ts	30%	LidMiljö.0A.01.15	a)
Alifater >C12-C16	<b>&lt; 5.0</b>	mg/kg Ts	30%	LidMiljö.0A.01.15	a)
Alifater >C5-C16	<b>&lt; 20</b>	mg/kg Ts		LidMiljö.0A.01.09/15	a)
Alifater >C16-C35	<b>&lt; 10</b>	mg/kg Ts	30%	LidMiljö.0A.01.15	a)
Aromater >C8-C10	<b>&lt; 4.0</b>	mg/kg Ts	30%	LidMiljö.0A.01.09	a)
Aromater >C10-C16	<b>&lt; 3.0</b>	mg/kg Ts	20%	LidMiljö.0A.01.15	a)
Metylkrysen/benzo(a)antracener	<b>&lt; 0.50</b>	mg/kg Ts	25%	LidMiljö.0A.01.15	a)
Metylpyren/fluorantener	<b>&lt; 0.50</b>	mg/kg Ts	25%	LidMiljö.0A.01.15	a)
Aromater >C16-C35	<b>&lt; 1.0</b>	mg/kg Ts	25%	LidMiljö.0A.01.15	a)
Oljetyp	<b>Ej påvisad</b>				a)*
Benso(a)antracen	<b>&lt; 0.030</b>	mg/kg Ts	25%	LidMiljö.0A.01.10	a)
Krysen	<b>&lt; 0.030</b>	mg/kg Ts	25%	LidMiljö.0A.01.10	a)
Benso(b,k)fluoranten	<b>&lt; 0.030</b>	mg/kg Ts	25%	LidMiljö.0A.01.10	a)
Benso(a)pyren	<b>&lt; 0.030</b>	mg/kg Ts	25%	LidMiljö.0A.01.10	a)
Indeno(1,2,3-cd)pyren	<b>&lt; 0.030</b>	mg/kg Ts	25%	LidMiljö.0A.01.10	a)
Dibenso(a,h)antracen	<b>&lt; 0.030</b>	mg/kg Ts	25%	LidMiljö.0A.01.10	a)
Summa cancerogena PAH	<b>&lt; 0.30</b>	mg/kg Ts		LidMiljö.0A.01.10	a)
Naftalen	<b>&lt; 0.030</b>	mg/kg Ts	25%	LidMiljö.0A.01.10	a)

### Förklaringar

Laboratoriet/laboratorierna är ackrediterade av respektive lands ackrediteringsorgan. Ej ackrediterade analyser är markerade med \*

Mätosäkerheten, om inget annat anges, redovisas som utvidgad mätosäkerhet med täckningsfaktor 2. Undantag relaterat till analyser utförda utanför Sverige kan förekomma. Ytterligare upplysningar samt mätosäkerhet och detektionsnivåer för mikrobiologiska analyser lämnas på begäran.

Denna rapport får endast återges i sin helhet, om inte utförande laboratorium i förväg skriftligen godkänt annat. Resultaten relaterar endast till det insända provet.

AR-003v37

Acenaftilen	< 0.030	mg/kg Ts	25%	LidMiljö.0A.01.10	a)
Acenaften	< 0.030	mg/kg Ts	25%	LidMiljö.0A.01.10	a)
Fluoren	< 0.030	mg/kg Ts	25%	LidMiljö.0A.01.10	a)
Fenantren	< 0.030	mg/kg Ts	25%	LidMiljö.0A.01.10	a)
Antracenen	< 0.030	mg/kg Ts	25%	LidMiljö.0A.01.10	a)
Fluoranten	< 0.030	mg/kg Ts	25%	LidMiljö.0A.01.10	a)
Pyren	< 0.030	mg/kg Ts	25%	LidMiljö.0A.01.10	a)
Benzo(g,h,i)perylen	< 0.030	mg/kg Ts	25%	LidMiljö.0A.01.10	a)
Summa övriga PAH	< 0.30	mg/kg Ts		LidMiljö.0A.01.10	a)
Summa PAH med låg molekylvikt	< 0.30	mg/kg Ts		LidMiljö.0A.01.10	a)
Summa PAH med medelhög molekylvikt	< 0.30	mg/kg Ts		LidMiljö.0A.01.10	a)
Summa PAH med hög molekylvikt	< 0.30	mg/kg Ts		LidMiljö.0A.01.10	a)
Arsenik As	< 1.8	mg/kg Ts	30%	SS028311 / ICP-AES	a)
Barium Ba	9.8	mg/kg Ts	20%	SS028311 / ICP-AES	a)
Bly Pb	3.8	mg/kg Ts	30%	SS028311 / ICP-AES	a)
Kadmium Cd	< 0.20	mg/kg Ts	30%	SS028311 / ICP-AES	a)
Kobolt Co	1.6	mg/kg Ts	20%	SS028311 / ICP-AES	a)
Koppar Cu	2.8	mg/kg Ts	30%	SS028311 / ICP-AES	a)
Krom Cr	4.9	mg/kg Ts	30%	SS028311 / ICP-AES	a)
Kvicksilver Hg	< 0.010	mg/kg Ts	20%	SS028311 / ICP-AES	a)
Nickel Ni	2.3	mg/kg Ts	30%	SS028311 / ICP-AES	a)
Vanadin V	5.8	mg/kg Ts	35%	SS028311 / ICP-AES	a)
Zink Zn	11	mg/kg Ts	25%	SS028311 / ICP-AES	a)

**Utförande laboratorium/underleverantör:**

a) Eurofins Environment Sweden AB (Lidköping), SWEDEN

**Kopia till:**

Andreas Leander (andreas.leander@terraconab.se)

Paola Nilson, Rapportansvarig

Denna rapport är elektroniskt signerad.

**Förklaringar**

Laboratoriet/laboratorierna är ackrediterade av respektive lands ackrediteringsorgan. Ej ackrediterade analyser är markerade med \*

Mätosäkerheten, om inget annat anges, redovisas som utvidgad mätosäkerhet med täckningsfaktor 2. Undantag relaterat till analyser utförda utanför Sverige kan förekomma. Ytterligare upplysningar samt mätosäkerhet och detektionsnivåer för mikrobiologiska analyser lämnas på begäran.

Denna rapport får endast återges i sin helhet, om inte utförande laboratorium i förväg skriftligen godkänt annat. Resultaten relaterar endast till det insända provet.



WSP Sverige AB  
Thomas Engblom  
Box 8094  
700 08 ÖREBRO

**AR-14-SL-127741-01**

**EUSELI2-00196668**

Kundnummer: SL8468075

Uppdragsmärkn.  
Slussparkering, 10176751

## Analysrapport

Provnnummer:	<b>177-2014-09240067</b>	Provtagare	Andreas Leander		
Provbeskrivning:					
Matris:	Jord				
Provet ankom:	2014-09-24				
Utskriftsdatum:	2014-09-26				
Provmärkning:	Schaktvägg, L14 norr				
Provtagningsplats:	Slussparkering				
Analys	Resultat	Enhet	Mäto.	Metod/ref	
Torrsubstans	<b>100.0</b>	%	5%	SS EN 12880	a)
Bensen	<b>&lt; 0.0035</b>	mg/kg Ts	30%	LidMiljö.0A.01.09	a)
Toluen	<b>&lt; 0.10</b>	mg/kg Ts	30%	LidMiljö.0A.01.09	a)
Etylbensen	<b>&lt; 0.10</b>	mg/kg Ts	30%	LidMiljö.0A.01.09	a)
M/P/O-Xylen	<b>&lt; 0.10</b>	mg/kg Ts	30%	LidMiljö.0A.01.09	a)
Summa TEX	<b>&lt; 0.20</b>	mg/kg Ts		LidMiljö.0A.01.09	a)
Alifater >C5-C8	<b>&lt; 5.0</b>	mg/kg Ts	30%	LidMiljö.0A.01.09	a)
Alifater >C8-C10	<b>&lt; 3.0</b>	mg/kg Ts	35%	LidMiljö.0A.01.09	a)
Alifater >C10-C12	<b>&lt; 5.0</b>	mg/kg Ts	30%	LidMiljö.0A.01.15	a)
Alifater >C12-C16	<b>&lt; 5.0</b>	mg/kg Ts	30%	LidMiljö.0A.01.15	a)
Alifater >C5-C16	<b>&lt; 20</b>	mg/kg Ts		LidMiljö.0A.01.09/15	a)
Alifater >C16-C35	<b>&lt; 10</b>	mg/kg Ts	30%	LidMiljö.0A.01.15	a)
Aromater >C8-C10	<b>&lt; 4.0</b>	mg/kg Ts	30%	LidMiljö.0A.01.09	a)
Aromater >C10-C16	<b>&lt; 3.0</b>	mg/kg Ts	20%	LidMiljö.0A.01.15	a)
Metylkrysen/benzo(a)antracener	<b>&lt; 0.50</b>	mg/kg Ts	25%	LidMiljö.0A.01.15	a)
Metylpyren/fluorantener	<b>&lt; 0.50</b>	mg/kg Ts	25%	LidMiljö.0A.01.15	a)
Aromater >C16-C35	<b>&lt; 1.0</b>	mg/kg Ts	25%	LidMiljö.0A.01.15	a)
Oljetyp	<b>Ej påvisad</b>				a)*
Benso(a)antracen	<b>&lt; 0.030</b>	mg/kg Ts	25%	LidMiljö.0A.01.10	a)
Krysen	<b>&lt; 0.030</b>	mg/kg Ts	25%	LidMiljö.0A.01.10	a)
Benso(b,k)fluoranten	<b>&lt; 0.030</b>	mg/kg Ts	25%	LidMiljö.0A.01.10	a)
Benso(a)pyren	<b>&lt; 0.030</b>	mg/kg Ts	25%	LidMiljö.0A.01.10	a)
Indeno(1,2,3-cd)pyren	<b>&lt; 0.030</b>	mg/kg Ts	25%	LidMiljö.0A.01.10	a)
Dibenso(a,h)antracen	<b>&lt; 0.030</b>	mg/kg Ts	25%	LidMiljö.0A.01.10	a)
Summa cancerogena PAH	<b>&lt; 0.30</b>	mg/kg Ts		LidMiljö.0A.01.10	a)
Naftalen	<b>&lt; 0.030</b>	mg/kg Ts	25%	LidMiljö.0A.01.10	a)

### Förklaringar

AR-003v37

Laboratoriet/laboratorierna är ackrediterade av respektive lands ackrediteringsorgan. Ej ackrediterade analyser är markerade med \*

Mätosäkerheten, om inget annat anges, redovisas som utvidgad mätosäkerhet med täckningsfaktor 2. Undantag relaterat till analyser utförda utanför Sverige kan förekomma. Ytterligare upplysningar samt mätosäkerhet och detektionsnivåer för mikrobiologiska analyser lämnas på begäran.

Denna rapport får endast återges i sin helhet, om inte utförande laboratorium i förväg skriftligen godkänt annat. Resultaten relaterar endast till det insända provet.

Acenaftilen	< 0.030	mg/kg Ts	25%	LidMiljö.0A.01.10	a)
Acenaften	< 0.030	mg/kg Ts	25%	LidMiljö.0A.01.10	a)
Fluoren	< 0.030	mg/kg Ts	25%	LidMiljö.0A.01.10	a)
Fenantren	< 0.030	mg/kg Ts	25%	LidMiljö.0A.01.10	a)
Antracenen	< 0.030	mg/kg Ts	25%	LidMiljö.0A.01.10	a)
Fluoranten	< 0.030	mg/kg Ts	25%	LidMiljö.0A.01.10	a)
Pyren	< 0.030	mg/kg Ts	25%	LidMiljö.0A.01.10	a)
Benzo(g,h,i)perylen	< 0.030	mg/kg Ts	25%	LidMiljö.0A.01.10	a)
Summa övriga PAH	< 0.30	mg/kg Ts		LidMiljö.0A.01.10	a)
Summa PAH med låg molekylvikt	< 0.30	mg/kg Ts		LidMiljö.0A.01.10	a)
Summa PAH med medelhög molekylvikt	< 0.30	mg/kg Ts		LidMiljö.0A.01.10	a)
Summa PAH med hög molekylvikt	< 0.30	mg/kg Ts		LidMiljö.0A.01.10	a)
Arsenik As	< 1.8	mg/kg Ts	30%	SS028311 / ICP-AES	a)
Barium Ba	9.5	mg/kg Ts	20%	SS028311 / ICP-AES	a)
Bly Pb	3.7	mg/kg Ts	30%	SS028311 / ICP-AES	a)
Kadmium Cd	< 0.20	mg/kg Ts	30%	SS028311 / ICP-AES	a)
Kobolt Co	1.4	mg/kg Ts	20%	SS028311 / ICP-AES	a)
Koppar Cu	2.9	mg/kg Ts	30%	SS028311 / ICP-AES	a)
Krom Cr	4.3	mg/kg Ts	30%	SS028311 / ICP-AES	a)
Kvicksilver Hg	< 0.010	mg/kg Ts	20%	SS028311 / ICP-AES	a)
Nickel Ni	2.2	mg/kg Ts	30%	SS028311 / ICP-AES	a)
Vanadin V	5.5	mg/kg Ts	35%	SS028311 / ICP-AES	a)
Zink Zn	11	mg/kg Ts	25%	SS028311 / ICP-AES	a)

**Utförande laboratorium/underleverantör:**

a) Eurofins Environment Sweden AB (Lidköping), SWEDEN

**Kopia till:**

Andreas Leander (andreas.leander@terraconab.se)

Paola Nilson, Rapportansvarig

Denna rapport är elektroniskt signerad.

**Förklaringar**

Laboratoriet/laboratorierna är ackrediterade av respektive lands ackrediteringsorgan. Ej ackrediterade analyser är markerade med \*

Mätosäkerheten, om inget annat anges, redovisas som utvidgad mätosäkerhet med täckningsfaktor 2. Undantag relaterat till analyser utförda utanför Sverige kan förekomma. Ytterligare upplysningar samt mätosäkerhet och detektionsnivåer för mikrobiologiska analyser lämnas på begäran.

Denna rapport får endast återges i sin helhet, om inte utförande laboratorium i förväg skriftligen godkänt annat. Resultaten relaterar endast till det insända provet.

WSP Sverige AB  
 Thomas Engblom  
 Box 8094  
 700 08 ÖREBRO

**AR-14-SL-127746-01**
**EUSELI2-00196668**

Kundnummer: SL8468075

 Uppdragsmärkn.  
 Slussparkering, 10176751

## Analysrapport

Provnnummer:	<b>177-2014-09240072</b>	Provtagare	Andreas Leander		
Provbeskrivning:					
Matris:	Jord				
Provet ankom:	2014-09-24				
Utskriftsdatum:	2014-09-26				
Provmärkning:	Schaktvägg, K15 väster				
Provtagningsplats:	Slussparkering				
Analys	Resultat	Enhet	Mäto.	Metod/ref	
Torrsubstans	<b>100.0</b>	%	5%	SS EN 12880	a)
Bensen	<b>&lt; 0.0035</b>	mg/kg Ts	30%	LidMiljö.0A.01.09	a)
Toluen	<b>&lt; 0.10</b>	mg/kg Ts	30%	LidMiljö.0A.01.09	a)
Etylbensen	<b>&lt; 0.10</b>	mg/kg Ts	30%	LidMiljö.0A.01.09	a)
M/P/O-Xylen	<b>&lt; 0.10</b>	mg/kg Ts	30%	LidMiljö.0A.01.09	a)
Summa TEX	<b>&lt; 0.20</b>	mg/kg Ts		LidMiljö.0A.01.09	a)
Alifater >C5-C8	<b>&lt; 5.0</b>	mg/kg Ts	30%	LidMiljö.0A.01.09	a)
Alifater >C8-C10	<b>&lt; 3.0</b>	mg/kg Ts	35%	LidMiljö.0A.01.09	a)
Alifater >C10-C12	<b>&lt; 5.0</b>	mg/kg Ts	30%	LidMiljö.0A.01.15	a)
Alifater >C12-C16	<b>&lt; 5.0</b>	mg/kg Ts	30%	LidMiljö.0A.01.15	a)
Alifater >C5-C16	<b>&lt; 20</b>	mg/kg Ts		LidMiljö.0A.01.09/15	a)
Alifater >C16-C35	<b>&lt; 10</b>	mg/kg Ts	30%	LidMiljö.0A.01.15	a)
Aromater >C8-C10	<b>&lt; 4.0</b>	mg/kg Ts	30%	LidMiljö.0A.01.09	a)
Aromater >C10-C16	<b>&lt; 3.0</b>	mg/kg Ts	20%	LidMiljö.0A.01.15	a)
Metylkrysen/benzo(a)antracener	<b>&lt; 0.50</b>	mg/kg Ts	25%	LidMiljö.0A.01.15	a)
Metylpyren/fluorantener	<b>&lt; 0.50</b>	mg/kg Ts	25%	LidMiljö.0A.01.15	a)
Aromater >C16-C35	<b>&lt; 1.0</b>	mg/kg Ts	25%	LidMiljö.0A.01.15	a)
Oljetyp	<b>Ej påvisad</b>				a)*
Benso(a)antracen	<b>&lt; 0.030</b>	mg/kg Ts	25%	LidMiljö.0A.01.10	a)
Krysen	<b>&lt; 0.030</b>	mg/kg Ts	25%	LidMiljö.0A.01.10	a)
Benso(b,k)fluoranten	<b>&lt; 0.030</b>	mg/kg Ts	25%	LidMiljö.0A.01.10	a)
Benso(a)pyren	<b>&lt; 0.030</b>	mg/kg Ts	25%	LidMiljö.0A.01.10	a)
Indeno(1,2,3-cd)pyren	<b>&lt; 0.030</b>	mg/kg Ts	25%	LidMiljö.0A.01.10	a)
Dibenso(a,h)antracen	<b>&lt; 0.030</b>	mg/kg Ts	25%	LidMiljö.0A.01.10	a)
Summa cancerogena PAH	<b>&lt; 0.30</b>	mg/kg Ts		LidMiljö.0A.01.10	a)
Naftalen	<b>&lt; 0.030</b>	mg/kg Ts	25%	LidMiljö.0A.01.10	a)

### Förklaringar

Laboratoriet/laboratorierna är ackrediterade av respektive lands ackrediteringsorgan. Ej ackrediterade analyser är markerade med \*

Mätosäkerheten, om inget annat anges, redovisas som utvidgad mätosäkerhet med täckningsfaktor 2. Undantag relaterat till analyser utförda utanför Sverige kan förekomma. Ytterligare upplysningar samt mätosäkerhet och detektionsnivåer för mikrobiologiska analyser lämnas på begäran.

Denna rapport får endast återges i sin helhet, om inte utförande laboratorium i förväg skriftligen godkänt annat. Resultaten relaterar endast till det insända provet.

AR-003v37

Acenaftylen	< 0.030	mg/kg Ts	25%	LidMiljö.0A.01.10	a)
Acenaften	< 0.030	mg/kg Ts	25%	LidMiljö.0A.01.10	a)
Fluoren	< 0.030	mg/kg Ts	25%	LidMiljö.0A.01.10	a)
Fenantren	< 0.030	mg/kg Ts	25%	LidMiljö.0A.01.10	a)
Antracén	< 0.030	mg/kg Ts	25%	LidMiljö.0A.01.10	a)
Fluoranten	< 0.030	mg/kg Ts	25%	LidMiljö.0A.01.10	a)
Pyren	< 0.030	mg/kg Ts	25%	LidMiljö.0A.01.10	a)
Benzo(g,h,i)perylen	< 0.030	mg/kg Ts	25%	LidMiljö.0A.01.10	a)
Summa övriga PAH	< 0.30	mg/kg Ts		LidMiljö.0A.01.10	a)
Summa PAH med låg molekylvikt	< 0.30	mg/kg Ts		LidMiljö.0A.01.10	a)
Summa PAH med medelhög molekylvikt	< 0.30	mg/kg Ts		LidMiljö.0A.01.10	a)
Summa PAH med hög molekylvikt	< 0.30	mg/kg Ts		LidMiljö.0A.01.10	a)
Arsenik As	< 1.8	mg/kg Ts	30%	SS028311 / ICP-AES	a)
Barium Ba	9.7	mg/kg Ts	20%	SS028311 / ICP-AES	a)
Bly Pb	3.9	mg/kg Ts	30%	SS028311 / ICP-AES	a)
Kadmium Cd	< 0.20	mg/kg Ts	30%	SS028311 / ICP-AES	a)
Kobolt Co	1.6	mg/kg Ts	20%	SS028311 / ICP-AES	a)
Koppar Cu	2.9	mg/kg Ts	30%	SS028311 / ICP-AES	a)
Krom Cr	4.6	mg/kg Ts	30%	SS028311 / ICP-AES	a)
Kvicksilver Hg	< 0.010	mg/kg Ts	20%	SS028311 / ICP-AES	a)
Nickel Ni	2.4	mg/kg Ts	30%	SS028311 / ICP-AES	a)
Vanadin V	6.0	mg/kg Ts	35%	SS028311 / ICP-AES	a)
Zink Zn	12	mg/kg Ts	25%	SS028311 / ICP-AES	a)

**Utförande laboratorium/underleverantör:**

a) Eurofins Environment Sweden AB (Lidköping), SWEDEN

**Kopia till:**

Andreas Leander (andreas.leander@terraconab.se)

Paola Nilson, Rapportansvarig

Denna rapport är elektroniskt signerad.

**Förklaringar**

Laboratoriet/laboratorierna är ackrediterade av respektive lands ackrediteringsorgan. Ej ackrediterade analyser är markerade med \*

Mätosäkerheten, om inget annat anges, redovisas som utvidgad mätosäkerhet med täckningsfaktor 2. Undantag relaterat till analyser utförda utanför Sverige kan förekomma. Ytterligare upplysningar samt mätosäkerhet och detektionsnivåer för mikrobiologiska analyser lämnas på begäran.

Denna rapport får endast återges i sin helhet, om inte utförande laboratorium i förväg skriftligen godkänt annat. Resultaten relaterar endast till det insända provet.

WSP Sverige AB  
 Thomas Engblom  
 Box 8094  
 700 08 ÖREBRO

**AR-14-SL-127745-01**
**EUSELI2-00196668**

Kundnummer: SL8468075

 Uppdragsmärkn.  
 Slussparkering, 10176751

## Analysrapport

Provnnummer:	<b>177-2014-09240071</b>	Provtagare	Andreas Leander		
Provbeskrivning:					
Matris:	Jord				
Provet ankom:	2014-09-24				
Utskriftsdatum:	2014-09-26				
Provmärkning:	Schaktvägg, K15 söder				
Provtagningsplats:	Slussparkering				
Analys	Resultat	Enhet	Mäto.	Metod/ref	
Torrsubstans	<b>100.0</b>	%	5%	SS EN 12880	a)
Bensen	<b>&lt; 0.0035</b>	mg/kg Ts	30%	LidMiljö.0A.01.09	a)
Toluen	<b>&lt; 0.10</b>	mg/kg Ts	30%	LidMiljö.0A.01.09	a)
Etylbensen	<b>&lt; 0.10</b>	mg/kg Ts	30%	LidMiljö.0A.01.09	a)
M/P/O-Xylen	<b>&lt; 0.10</b>	mg/kg Ts	30%	LidMiljö.0A.01.09	a)
Summa TEX	<b>&lt; 0.20</b>	mg/kg Ts		LidMiljö.0A.01.09	a)
Alifater >C5-C8	<b>&lt; 5.0</b>	mg/kg Ts	30%	LidMiljö.0A.01.09	a)
Alifater >C8-C10	<b>&lt; 3.0</b>	mg/kg Ts	35%	LidMiljö.0A.01.09	a)
Alifater >C10-C12	<b>&lt; 5.0</b>	mg/kg Ts	30%	LidMiljö.0A.01.15	a)
Alifater >C12-C16	<b>&lt; 5.0</b>	mg/kg Ts	30%	LidMiljö.0A.01.15	a)
Alifater >C5-C16	<b>&lt; 20</b>	mg/kg Ts		LidMiljö.0A.01.09/15	a)
Alifater >C16-C35	<b>&lt; 10</b>	mg/kg Ts	30%	LidMiljö.0A.01.15	a)
Aromater >C8-C10	<b>&lt; 4.0</b>	mg/kg Ts	30%	LidMiljö.0A.01.09	a)
Aromater >C10-C16	<b>&lt; 3.0</b>	mg/kg Ts	20%	LidMiljö.0A.01.15	a)
Metylkrysen/benzo(a)antracener	<b>&lt; 0.50</b>	mg/kg Ts	25%	LidMiljö.0A.01.15	a)
Metylpyren/fluorantener	<b>&lt; 0.50</b>	mg/kg Ts	25%	LidMiljö.0A.01.15	a)
Aromater >C16-C35	<b>&lt; 1.0</b>	mg/kg Ts	25%	LidMiljö.0A.01.15	a)
Oljetyp	<b>Ej påvisad</b>				a)*
Benso(a)antracen	<b>&lt; 0.030</b>	mg/kg Ts	25%	LidMiljö.0A.01.10	a)
Krysen	<b>&lt; 0.030</b>	mg/kg Ts	25%	LidMiljö.0A.01.10	a)
Benso(b,k)fluoranten	<b>&lt; 0.030</b>	mg/kg Ts	25%	LidMiljö.0A.01.10	a)
Benso(a)pyren	<b>&lt; 0.030</b>	mg/kg Ts	25%	LidMiljö.0A.01.10	a)
Indeno(1,2,3-cd)pyren	<b>&lt; 0.030</b>	mg/kg Ts	25%	LidMiljö.0A.01.10	a)
Dibenso(a,h)antracen	<b>&lt; 0.030</b>	mg/kg Ts	25%	LidMiljö.0A.01.10	a)
Summa cancerogena PAH	<b>&lt; 0.30</b>	mg/kg Ts		LidMiljö.0A.01.10	a)
Naftalen	<b>&lt; 0.030</b>	mg/kg Ts	25%	LidMiljö.0A.01.10	a)

### Förklaringar

Laboratoriet/laboratorierna är ackrediterade av respektive lands ackrediteringsorgan. Ej ackrediterade analyser är markerade med \*

Mätosäkerheten, om inget annat anges, redovisas som utvidgad mätosäkerhet med täckningsfaktor 2. Undantag relaterat till analyser utförda utanför Sverige kan förekomma. Ytterligare upplysningar samt mätosäkerhet och detektionsnivåer för mikrobiologiska analyser lämnas på begäran.

Denna rapport får endast återges i sin helhet, om inte utförande laboratorium i förväg skriftligen godkänt annat. Resultaten relaterar endast till det insända provet.

AR-003v37

Acenaftylen	< 0.030	mg/kg Ts	25%	LidMiljö.0A.01.10	a)
Acenaften	< 0.030	mg/kg Ts	25%	LidMiljö.0A.01.10	a)
Fluoren	< 0.030	mg/kg Ts	25%	LidMiljö.0A.01.10	a)
Fenantren	< 0.030	mg/kg Ts	25%	LidMiljö.0A.01.10	a)
Antracén	< 0.030	mg/kg Ts	25%	LidMiljö.0A.01.10	a)
Fluoranten	< 0.030	mg/kg Ts	25%	LidMiljö.0A.01.10	a)
Pyren	< 0.030	mg/kg Ts	25%	LidMiljö.0A.01.10	a)
Benzo(g,h,i)perylen	< 0.030	mg/kg Ts	25%	LidMiljö.0A.01.10	a)
Summa övriga PAH	< 0.30	mg/kg Ts		LidMiljö.0A.01.10	a)
Summa PAH med låg molekylvikt	< 0.30	mg/kg Ts		LidMiljö.0A.01.10	a)
Summa PAH med medelhög molekylvikt	< 0.30	mg/kg Ts		LidMiljö.0A.01.10	a)
Summa PAH med hög molekylvikt	< 0.30	mg/kg Ts		LidMiljö.0A.01.10	a)
Arsenik As	< 1.8	mg/kg Ts	30%	SS028311 / ICP-AES	a)
Barium Ba	9.6	mg/kg Ts	20%	SS028311 / ICP-AES	a)
Bly Pb	3.7	mg/kg Ts	30%	SS028311 / ICP-AES	a)
Kadmium Cd	< 0.20	mg/kg Ts	30%	SS028311 / ICP-AES	a)
Kobolt Co	1.4	mg/kg Ts	20%	SS028311 / ICP-AES	a)
Koppar Cu	2.7	mg/kg Ts	30%	SS028311 / ICP-AES	a)
Krom Cr	3.8	mg/kg Ts	30%	SS028311 / ICP-AES	a)
Kvicksilver Hg	< 0.010	mg/kg Ts	20%	SS028311 / ICP-AES	a)
Nickel Ni	2.0	mg/kg Ts	30%	SS028311 / ICP-AES	a)
Vanadin V	5.5	mg/kg Ts	35%	SS028311 / ICP-AES	a)
Zink Zn	11	mg/kg Ts	25%	SS028311 / ICP-AES	a)

**Utförande laboratorium/underleverantör:**

a) Eurofins Environment Sweden AB (Lidköping), SWEDEN

**Kopia till:**

Andreas Leander (andreas.leander@terraconab.se)

Paola Nilson, Rapportansvarig

Denna rapport är elektroniskt signerad.

**Förklaringar**

Laboratoriet/laboratorierna är ackrediterade av respektive lands ackrediteringsorgan. Ej ackrediterade analyser är markerade med \*

Mätosäkerheten, om inget annat anges, redovisas som utvidgad mätosäkerhet med täckningsfaktor 2. Undantag relaterat till analyser utförda utanför Sverige kan förekomma. Ytterligare upplysningar samt mätosäkerhet och detektionsnivåer för mikrobiologiska analyser lämnas på begäran.

Denna rapport får endast återges i sin helhet, om inte utförande laboratorium i förväg skriftligen godkänt annat. Resultaten relaterar endast till det insända provet.

WSP Sverige AB  
 Thomas Engblom  
 Box 8094  
 700 08 ÖREBRO

**AR-14-SL-124028-01**
**EUSELI2-00195285**

Kundnummer: SL8468075

 Uppdragsmärkn.  
 Slussparkering, 10176751

## Analysrapport

Provnnummer:	<b>177-2014-09170289</b>	Provtagare	Andreas Leander		
Provbeskrivning:					
Matris:	Jord				
Provet ankom:	2014-09-17				
Utskriftsdatum:	2014-09-19				
Provmärkning:	Schaktvägg M9+N9 öster				
Provtagningsplats:	Slussparkering				
Analys	Resultat	Enhet	Mäto.	Metod/ref	
Torrsubstans	<b>99.3</b>	%	5%	SS EN 12880	a)
Bensen	<b>&lt; 0.0035</b>	mg/kg Ts	30%	LidMiljö.0A.01.09	a)
Toluen	<b>&lt; 0.10</b>	mg/kg Ts	30%	LidMiljö.0A.01.09	a)
Etylbensen	<b>&lt; 0.10</b>	mg/kg Ts	30%	LidMiljö.0A.01.09	a)
M/P/O-Xylen	<b>&lt; 0.10</b>	mg/kg Ts	30%	LidMiljö.0A.01.09	a)
Summa TEX	<b>&lt; 0.20</b>	mg/kg Ts		LidMiljö.0A.01.09	a)
Alifater >C5-C8	<b>&lt; 5.0</b>	mg/kg Ts	30%	LidMiljö.0A.01.09	a)
Alifater >C8-C10	<b>&lt; 3.0</b>	mg/kg Ts	35%	LidMiljö.0A.01.09	a)
Alifater >C10-C12	<b>&lt; 5.0</b>	mg/kg Ts	30%	LidMiljö.0A.01.15	a)
Alifater >C12-C16	<b>&lt; 5.0</b>	mg/kg Ts	30%	LidMiljö.0A.01.15	a)
Alifater >C5-C16	<b>&lt; 20</b>	mg/kg Ts		LidMiljö.0A.01.09/15	a)
Alifater >C16-C35	<b>&lt; 10</b>	mg/kg Ts	30%	LidMiljö.0A.01.15	a)
Aromater >C8-C10	<b>&lt; 4.0</b>	mg/kg Ts	30%	LidMiljö.0A.01.09	a)
Aromater >C10-C16	<b>&lt; 3.0</b>	mg/kg Ts	20%	LidMiljö.0A.01.15	a)
Metylkrysen/benzo(a)antracener	<b>&lt; 0.50</b>	mg/kg Ts	25%	LidMiljö.0A.01.15	a)
Metylpyren/fluorantener	<b>&lt; 0.50</b>	mg/kg Ts	25%	LidMiljö.0A.01.15	a)
Aromater >C16-C35	<b>&lt; 1.0</b>	mg/kg Ts	25%	LidMiljö.0A.01.15	a)
Oljetyp	<b>Ej påvisad</b>				a)*
Benso(a)antracen	<b>&lt; 0.030</b>	mg/kg Ts	25%	LidMiljö.0A.01.10	a)
Krysen	<b>&lt; 0.030</b>	mg/kg Ts	25%	LidMiljö.0A.01.10	a)
Benso(b,k)fluoranten	<b>&lt; 0.030</b>	mg/kg Ts	25%	LidMiljö.0A.01.10	a)
Benso(a)pyren	<b>&lt; 0.030</b>	mg/kg Ts	25%	LidMiljö.0A.01.10	a)
Indeno(1,2,3-cd)pyren	<b>&lt; 0.030</b>	mg/kg Ts	25%	LidMiljö.0A.01.10	a)
Dibenso(a,h)antracen	<b>&lt; 0.030</b>	mg/kg Ts	25%	LidMiljö.0A.01.10	a)
Summa cancerogena PAH	<b>&lt; 0.30</b>	mg/kg Ts		LidMiljö.0A.01.10	a)
Naftalen	<b>&lt; 0.030</b>	mg/kg Ts	25%	LidMiljö.0A.01.10	a)

### Förklaringar

AR-003v37

Laboratoriet/laboratorierna är ackrediterade av respektive lands ackrediteringsorgan. Ej ackrediterade analyser är markerade med \*

Mätosäkerheten, om inget annat anges, redovisas som utvidgad mätosäkerhet med täckningsfaktor 2. Undantag relaterat till analyser utförda utanför Sverige kan förekomma. Ytterligare upplysningar samt mätosäkerhet och detektionsnivåer för mikrobiologiska analyser lämnas på begäran.

Denna rapport får endast återges i sin helhet, om inte utförande laboratorium i förväg skriftligen godkänt annat. Resultaten relaterar endast till det insända provet.



Acenaftylen	< 0.030	mg/kg Ts	25%	LidMiljö.0A.01.10	a)
Acenaften	< 0.030	mg/kg Ts	25%	LidMiljö.0A.01.10	a)
Fluoren	< 0.030	mg/kg Ts	25%	LidMiljö.0A.01.10	a)
Fenantren	< 0.030	mg/kg Ts	25%	LidMiljö.0A.01.10	a)
Antracen	< 0.030	mg/kg Ts	25%	LidMiljö.0A.01.10	a)
Fluoranten	< 0.030	mg/kg Ts	25%	LidMiljö.0A.01.10	a)
Pyren	< 0.030	mg/kg Ts	25%	LidMiljö.0A.01.10	a)
Benzo(g,h,i)perylen	< 0.030	mg/kg Ts	25%	LidMiljö.0A.01.10	a)
Summa övriga PAH	< 0.30	mg/kg Ts		LidMiljö.0A.01.10	a)
Summa PAH med låg molekylvikt	< 0.30	mg/kg Ts		LidMiljö.0A.01.10	a)
Summa PAH med medelhög molekylvikt	< 0.30	mg/kg Ts		LidMiljö.0A.01.10	a)
Summa PAH med hög molekylvikt	< 0.30	mg/kg Ts		LidMiljö.0A.01.10	a)
Arsenik As	< 1.9	mg/kg Ts	30%	SS028311 / ICP-AES	a)
Barium Ba	10	mg/kg Ts	20%	SS028311 / ICP-AES	a)
Bly Pb	3.8	mg/kg Ts	30%	SS028311 / ICP-AES	a)
Kadmium Cd	< 0.20	mg/kg Ts	30%	SS028311 / ICP-AES	a)
Kobolt Co	1.5	mg/kg Ts	20%	SS028311 / ICP-AES	a)
Koppar Cu	2.8	mg/kg Ts	30%	SS028311 / ICP-AES	a)
Krom Cr	4.2	mg/kg Ts	30%	SS028311 / ICP-AES	a)
Kvicksilver Hg	< 0.010	mg/kg Ts	20%	SS028311 / ICP-AES	a)
Nickel Ni	2.1	mg/kg Ts	30%	SS028311 / ICP-AES	a)
Vanadin V	6.0	mg/kg Ts	35%	SS028311 / ICP-AES	a)
Zink Zn	11	mg/kg Ts	25%	SS028311 / ICP-AES	a)

**Utförande laboratorium/underleverantör:**

a) Eurofins Environment Sweden AB (Lidköping), SWEDEN

**Kopia till:**

Andreas Leander (andreas.leander@terraconab.se)

Paola Nilson, Rapportansvarig

Denna rapport är elektroniskt signerad.

**Förklaringar**

AR-003v37

Laboratoriet/laboratorierna är ackrediterade av respektive lands ackrediteringsorgan. Ej ackrediterade analyser är markerade med \*

Mätosäkerheten, om inget annat anges, redovisas som utvidgad mätosäkerhet med täckningsfaktor 2. Undantag relaterat till analyser utförda utanför Sverige kan förekomma. Ytterligare upplysningar samt mätosäkerhet och detektionsnivåer för mikrobiologiska analyser lämnas på begäran.

Denna rapport får endast återges i sin helhet, om inte utförande laboratorium i förväg skriftligen godkänt annat. Resultaten relaterar endast till det insända provet.

WSP Sverige AB  
 Thomas Engblom  
 Box 8094  
 700 08 ÖREBRO

**AR-14-SL-124033-01**
**EUSELI2-00195285**

Kundnummer: SL8468075

 Uppdragsmärkn.  
 Slussparkering, 10176751

## Analysrapport

Provnnummer:	<b>177-2014-09170294</b>	Provtagare	Andreas Leander		
Provbeskrivning:					
Matris:	Jord				
Provet ankom:	2014-09-17				
Utskriftsdatum:	2014-09-19				
Provmärkning:	Schaktvägg L12 öster				
Provtagningsplats:	Slussparkering				
Analys	Resultat	Enhet	Mäto.	Metod/ref	
Torrsubstans	<b>99.8</b>	%	5%	SS EN 12880	a)
Bensen	<b>&lt; 0.0035</b>	mg/kg Ts	30%	LidMiljö.0A.01.09	a)
Toluen	<b>&lt; 0.10</b>	mg/kg Ts	30%	LidMiljö.0A.01.09	a)
Etylbensen	<b>&lt; 0.10</b>	mg/kg Ts	30%	LidMiljö.0A.01.09	a)
M/P/O-Xylen	<b>&lt; 0.10</b>	mg/kg Ts	30%	LidMiljö.0A.01.09	a)
Summa TEX	<b>&lt; 0.20</b>	mg/kg Ts		LidMiljö.0A.01.09	a)
Alifater >C5-C8	<b>&lt; 5.0</b>	mg/kg Ts	30%	LidMiljö.0A.01.09	a)
Alifater >C8-C10	<b>&lt; 3.0</b>	mg/kg Ts	35%	LidMiljö.0A.01.09	a)
Alifater >C10-C12	<b>&lt; 5.0</b>	mg/kg Ts	30%	LidMiljö.0A.01.15	a)
Alifater >C12-C16	<b>&lt; 5.0</b>	mg/kg Ts	30%	LidMiljö.0A.01.15	a)
Alifater >C5-C16	<b>&lt; 20</b>	mg/kg Ts		LidMiljö.0A.01.09/15	a)
Alifater >C16-C35	<b>&lt; 10</b>	mg/kg Ts	30%	LidMiljö.0A.01.15	a)
Aromater >C8-C10	<b>&lt; 4.0</b>	mg/kg Ts	30%	LidMiljö.0A.01.09	a)
Aromater >C10-C16	<b>&lt; 3.0</b>	mg/kg Ts	20%	LidMiljö.0A.01.15	a)
Metylkrysen/benzo(a)antracener	<b>&lt; 0.50</b>	mg/kg Ts	25%	LidMiljö.0A.01.15	a)
Metylpyren/fluorantener	<b>&lt; 0.50</b>	mg/kg Ts	25%	LidMiljö.0A.01.15	a)
Aromater >C16-C35	<b>&lt; 1.0</b>	mg/kg Ts	25%	LidMiljö.0A.01.15	a)
Oljetyp	<b>Ej påvisad</b>				a)*
Benso(a)antracen	<b>&lt; 0.030</b>	mg/kg Ts	25%	LidMiljö.0A.01.10	a)
Krysen	<b>&lt; 0.030</b>	mg/kg Ts	25%	LidMiljö.0A.01.10	a)
Benso(b,k)fluoranten	<b>&lt; 0.030</b>	mg/kg Ts	25%	LidMiljö.0A.01.10	a)
Benso(a)pyren	<b>&lt; 0.030</b>	mg/kg Ts	25%	LidMiljö.0A.01.10	a)
Indeno(1,2,3-cd)pyren	<b>&lt; 0.030</b>	mg/kg Ts	25%	LidMiljö.0A.01.10	a)
Dibenso(a,h)antracen	<b>&lt; 0.030</b>	mg/kg Ts	25%	LidMiljö.0A.01.10	a)
Summa cancerogena PAH	<b>&lt; 0.30</b>	mg/kg Ts		LidMiljö.0A.01.10	a)
Naftalen	<b>&lt; 0.030</b>	mg/kg Ts	25%	LidMiljö.0A.01.10	a)

### Förklaringar

Laboratoriet/laboratorierna är ackrediterade av respektive lands ackrediteringsorgan. Ej ackrediterade analyser är markerade med \*

Mätosäkerheten, om inget annat anges, redovisas som utvidgad mätosäkerhet med täckningsfaktor 2. Undantag relaterat till analyser utförda utanför Sverige kan förekomma. Ytterligare upplysningar samt mätosäkerhet och detektionsnivåer för mikrobiologiska analyser lämnas på begäran.

Denna rapport får endast återges i sin helhet, om inte utförande laboratorium i förväg skriftligen godkänt annat. Resultaten relaterar endast till det insända provet.

AR-003v37

Acenaftylen	< 0.030	mg/kg Ts	25%	LidMiljö.0A.01.10	a)
Acenaften	< 0.030	mg/kg Ts	25%	LidMiljö.0A.01.10	a)
Fluoren	< 0.030	mg/kg Ts	25%	LidMiljö.0A.01.10	a)
Fenantren	< 0.030	mg/kg Ts	25%	LidMiljö.0A.01.10	a)
Antracen	< 0.030	mg/kg Ts	25%	LidMiljö.0A.01.10	a)
Fluoranten	< 0.030	mg/kg Ts	25%	LidMiljö.0A.01.10	a)
Pyren	< 0.030	mg/kg Ts	25%	LidMiljö.0A.01.10	a)
Benzo(g,h,i)perylen	< 0.030	mg/kg Ts	25%	LidMiljö.0A.01.10	a)
Summa övriga PAH	< 0.30	mg/kg Ts		LidMiljö.0A.01.10	a)
Summa PAH med låg molekylvikt	< 0.30	mg/kg Ts		LidMiljö.0A.01.10	a)
Summa PAH med medelhög molekylvikt	< 0.30	mg/kg Ts		LidMiljö.0A.01.10	a)
Summa PAH med hög molekylvikt	< 0.30	mg/kg Ts		LidMiljö.0A.01.10	a)
Arsenik As	< 1.9	mg/kg Ts	30%	SS028311 / ICP-AES	a)
Barium Ba	10	mg/kg Ts	20%	SS028311 / ICP-AES	a)
Bly Pb	3.9	mg/kg Ts	30%	SS028311 / ICP-AES	a)
Kadmium Cd	< 0.20	mg/kg Ts	30%	SS028311 / ICP-AES	a)
Kobolt Co	1.5	mg/kg Ts	20%	SS028311 / ICP-AES	a)
Koppar Cu	3.0	mg/kg Ts	30%	SS028311 / ICP-AES	a)
Krom Cr	4.5	mg/kg Ts	30%	SS028311 / ICP-AES	a)
Kvicksilver Hg	< 0.010	mg/kg Ts	20%	SS028311 / ICP-AES	a)
Nickel Ni	2.2	mg/kg Ts	30%	SS028311 / ICP-AES	a)
Vanadin V	6.1	mg/kg Ts	35%	SS028311 / ICP-AES	a)
Zink Zn	11	mg/kg Ts	25%	SS028311 / ICP-AES	a)

**Utförande laboratorium/underleverantör:**

a) Eurofins Environment Sweden AB (Lidköping), SWEDEN

**Kopia till:**

Andreas Leander (andreas.leander@terraconab.se)

Paola Nilson, Rapportansvarig

Denna rapport är elektroniskt signerad.

**Förklaringar**

Laboratoriet/laboratorierna är ackrediterade av respektive lands ackrediteringsorgan. Ej ackrediterade analyser är markerade med \*

Mätosäkerheten, om inget annat anges, redovisas som utvidgad mätosäkerhet med täckningsfaktor 2. Undantag relaterat till analyser utförda utanför Sverige kan förekomma. Ytterligare upplysningar samt mätosäkerhet och detektionsnivåer för mikrobiologiska analyser lämnas på begäran.

Denna rapport får endast återges i sin helhet, om inte utförande laboratorium i förväg skriftligen godkänt annat. Resultaten relaterar endast till det insända provet.

WSP Sverige AB  
Thomas Engblom  
Box 8094  
700 08 ÖREBRO

**AR-14-SL-124031-01**

**EUSELI2-00195285**

Kundnummer: SL8468075

Uppdragsmärkn.  
Slussparkering, 10176751

## Analysrapport

Provnnummer:	<b>177-2014-09170292</b>	Provtagare	Andreas Leander		
Provbeskrivning:					
Matris:	Jord				
Provet ankom:	2014-09-17				
Utskriftsdatum:	2014-09-19				
Provmärkning:	Schaktvägg L12 söder				
Provtagningsplats:	Slussparkering				
Analys	Resultat	Enhet	Mäto.	Metod/ref	
Torrsubstans	<b>99.5</b>	%	5%	SS EN 12880	a)
Bensen	<b>&lt; 0.0035</b>	mg/kg Ts	30%	LidMiljö.0A.01.09	a)
Toluen	<b>&lt; 0.10</b>	mg/kg Ts	30%	LidMiljö.0A.01.09	a)
Etylbensen	<b>&lt; 0.10</b>	mg/kg Ts	30%	LidMiljö.0A.01.09	a)
M/P/O-Xylen	<b>&lt; 0.10</b>	mg/kg Ts	30%	LidMiljö.0A.01.09	a)
Summa TEX	<b>&lt; 0.20</b>	mg/kg Ts		LidMiljö.0A.01.09	a)
Alifater >C5-C8	<b>&lt; 5.0</b>	mg/kg Ts	30%	LidMiljö.0A.01.09	a)
Alifater >C8-C10	<b>&lt; 3.0</b>	mg/kg Ts	35%	LidMiljö.0A.01.09	a)
Alifater >C10-C12	<b>&lt; 5.0</b>	mg/kg Ts	30%	LidMiljö.0A.01.15	a)
Alifater >C12-C16	<b>&lt; 5.0</b>	mg/kg Ts	30%	LidMiljö.0A.01.15	a)
Alifater >C5-C16	<b>&lt; 20</b>	mg/kg Ts		LidMiljö.0A.01.09/15	a)
Alifater >C16-C35	<b>&lt; 10</b>	mg/kg Ts	30%	LidMiljö.0A.01.15	a)
Aromater >C8-C10	<b>&lt; 4.0</b>	mg/kg Ts	30%	LidMiljö.0A.01.09	a)
Aromater >C10-C16	<b>&lt; 3.0</b>	mg/kg Ts	20%	LidMiljö.0A.01.15	a)
Metylkrysen/benzo(a)antracener	<b>&lt; 0.50</b>	mg/kg Ts	25%	LidMiljö.0A.01.15	a)
Metylpyren/fluorantener	<b>&lt; 0.50</b>	mg/kg Ts	25%	LidMiljö.0A.01.15	a)
Aromater >C16-C35	<b>&lt; 1.0</b>	mg/kg Ts	25%	LidMiljö.0A.01.15	a)
Oljetyp	<b>Ej påvisad</b>				a)*
Benso(a)antracen	<b>&lt; 0.030</b>	mg/kg Ts	25%	LidMiljö.0A.01.10	a)
Krysen	<b>&lt; 0.030</b>	mg/kg Ts	25%	LidMiljö.0A.01.10	a)
Benso(b,k)fluoranten	<b>&lt; 0.030</b>	mg/kg Ts	25%	LidMiljö.0A.01.10	a)
Benso(a)pyren	<b>&lt; 0.030</b>	mg/kg Ts	25%	LidMiljö.0A.01.10	a)
Indeno(1,2,3-cd)pyren	<b>&lt; 0.030</b>	mg/kg Ts	25%	LidMiljö.0A.01.10	a)
Dibenso(a,h)antracen	<b>&lt; 0.030</b>	mg/kg Ts	25%	LidMiljö.0A.01.10	a)
Summa cancerogena PAH	<b>&lt; 0.30</b>	mg/kg Ts		LidMiljö.0A.01.10	a)
Naftalen	<b>&lt; 0.030</b>	mg/kg Ts	25%	LidMiljö.0A.01.10	a)

### Förklaringar

AR-003v37

Laboratoriet/laboratorierna är ackrediterade av respektive lands ackrediteringsorgan. Ej ackrediterade analyser är markerade med \*

Mätosäkerheten, om inget annat anges, redovisas som utvidgad mätosäkerhet med täckningsfaktor 2. Undantag relaterat till analyser utförda utanför Sverige kan förekomma. Ytterligare upplysningar samt mätosäkerhet och detektionsnivåer för mikrobiologiska analyser lämnas på begäran.

Denna rapport får endast återges i sin helhet, om inte utförande laboratorium i förväg skriftligen godkänt annat. Resultaten relaterar endast till det insända provet.

Acenaftylen	< 0.030	mg/kg Ts	25%	LidMiljö.0A.01.10	a)
Acenaften	< 0.030	mg/kg Ts	25%	LidMiljö.0A.01.10	a)
Fluoren	< 0.030	mg/kg Ts	25%	LidMiljö.0A.01.10	a)
Fenantren	< 0.030	mg/kg Ts	25%	LidMiljö.0A.01.10	a)
Antracen	< 0.030	mg/kg Ts	25%	LidMiljö.0A.01.10	a)
Fluoranten	< 0.030	mg/kg Ts	25%	LidMiljö.0A.01.10	a)
Pyren	< 0.030	mg/kg Ts	25%	LidMiljö.0A.01.10	a)
Benzo(g,h,i)perylen	< 0.030	mg/kg Ts	25%	LidMiljö.0A.01.10	a)
Summa övriga PAH	< 0.30	mg/kg Ts		LidMiljö.0A.01.10	a)
Summa PAH med låg molekylvikt	< 0.30	mg/kg Ts		LidMiljö.0A.01.10	a)
Summa PAH med medelhög molekylvikt	< 0.30	mg/kg Ts		LidMiljö.0A.01.10	a)
Summa PAH med hög molekylvikt	< 0.30	mg/kg Ts		LidMiljö.0A.01.10	a)
Arsenik As	< 1.9	mg/kg Ts	30%	SS028311 / ICP-AES	a)
Barium Ba	11	mg/kg Ts	20%	SS028311 / ICP-AES	a)
Bly Pb	4.5	mg/kg Ts	30%	SS028311 / ICP-AES	a)
Kadmium Cd	< 0.20	mg/kg Ts	30%	SS028311 / ICP-AES	a)
Kobolt Co	1.7	mg/kg Ts	20%	SS028311 / ICP-AES	a)
Koppar Cu	3.1	mg/kg Ts	30%	SS028311 / ICP-AES	a)
Krom Cr	4.9	mg/kg Ts	30%	SS028311 / ICP-AES	a)
Kvicksilver Hg	< 0.010	mg/kg Ts	20%	SS028311 / ICP-AES	a)
Nickel Ni	2.5	mg/kg Ts	30%	SS028311 / ICP-AES	a)
Vanadin V	6.8	mg/kg Ts	35%	SS028311 / ICP-AES	a)
Zink Zn	13	mg/kg Ts	25%	SS028311 / ICP-AES	a)

**Utförande laboratorium/underleverantör:**

a) Eurofins Environment Sweden AB (Lidköping), SWEDEN

**Kopia till:**

Andreas Leander (andreas.leander@terraconab.se)

Paola Nilson, Rapportansvarig

Denna rapport är elektroniskt signerad.

**Förklaringar**

Laboratoriet/laboratorierna är ackrediterade av respektive lands ackrediteringsorgan. Ej ackrediterade analyser är markerade med \*

Mätosäkerheten, om inget annat anges, redovisas som utvidgad mätosäkerhet med täckningsfaktor 2. Undantag relaterat till analyser utförda utanför Sverige kan förekomma. Ytterligare upplysningar samt mätosäkerhet och detektionsnivåer för mikrobiologiska analyser lämnas på begäran.

Denna rapport får endast återges i sin helhet, om inte utförande laboratorium i förväg skriftligen godkänt annat. Resultaten relaterar endast till det insända provet.

WSP Sverige AB  
Thomas Engblom  
Box 8094  
700 08 ÖREBRO

**AR-14-SL-124030-01**

**EUSELI2-00195285**

Kundnummer: SL8468075

Uppdragsmärkn.  
Slussparkering, 10176751

## Analysrapport

Provnnummer:	<b>177-2014-09170291</b>	Provtagare	Andreas Leander		
Provbeskrivning:					
Matris:	Jord				
Provet ankom:	2014-09-17				
Utskriftsdatum:	2014-09-19				
Provmärkning:	Schaktvägg L11 söder				
Provtagningsplats:	Slussparkering				
Analys	Resultat	Enhet	Mäto.	Metod/ref	
Torrsubstans	<b>99.3</b>	%	5%	SS EN 12880	a)
Bensen	<b>&lt; 0.0035</b>	mg/kg Ts	30%	LidMiljö.0A.01.09	a)
Toluen	<b>&lt; 0.10</b>	mg/kg Ts	30%	LidMiljö.0A.01.09	a)
Etylbensen	<b>&lt; 0.10</b>	mg/kg Ts	30%	LidMiljö.0A.01.09	a)
M/P/O-Xylen	<b>&lt; 0.10</b>	mg/kg Ts	30%	LidMiljö.0A.01.09	a)
Summa TEX	<b>&lt; 0.20</b>	mg/kg Ts		LidMiljö.0A.01.09	a)
Alifater >C5-C8	<b>&lt; 5.0</b>	mg/kg Ts	30%	LidMiljö.0A.01.09	a)
Alifater >C8-C10	<b>&lt; 3.0</b>	mg/kg Ts	35%	LidMiljö.0A.01.09	a)
Alifater >C10-C12	<b>&lt; 5.0</b>	mg/kg Ts	30%	LidMiljö.0A.01.15	a)
Alifater >C12-C16	<b>&lt; 5.0</b>	mg/kg Ts	30%	LidMiljö.0A.01.15	a)
Alifater >C5-C16	<b>&lt; 20</b>	mg/kg Ts		LidMiljö.0A.01.09/15	a)
Alifater >C16-C35	<b>&lt; 10</b>	mg/kg Ts	30%	LidMiljö.0A.01.15	a)
Aromater >C8-C10	<b>&lt; 4.0</b>	mg/kg Ts	30%	LidMiljö.0A.01.09	a)
Aromater >C10-C16	<b>&lt; 3.0</b>	mg/kg Ts	20%	LidMiljö.0A.01.15	a)
Metylkrysen/benzo(a)antracener	<b>&lt; 0.50</b>	mg/kg Ts	25%	LidMiljö.0A.01.15	a)
Metylpyren/fluorantener	<b>&lt; 0.50</b>	mg/kg Ts	25%	LidMiljö.0A.01.15	a)
Aromater >C16-C35	<b>&lt; 1.0</b>	mg/kg Ts	25%	LidMiljö.0A.01.15	a)
Oljetyp	<b>Ej påvisad</b>				a)*
Benso(a)antracen	<b>&lt; 0.030</b>	mg/kg Ts	25%	LidMiljö.0A.01.10	a)
Krysen	<b>&lt; 0.030</b>	mg/kg Ts	25%	LidMiljö.0A.01.10	a)
Benso(b,k)fluoranten	<b>&lt; 0.030</b>	mg/kg Ts	25%	LidMiljö.0A.01.10	a)
Benso(a)pyren	<b>&lt; 0.030</b>	mg/kg Ts	25%	LidMiljö.0A.01.10	a)
Indeno(1,2,3-cd)pyren	<b>&lt; 0.030</b>	mg/kg Ts	25%	LidMiljö.0A.01.10	a)
Dibenso(a,h)antracen	<b>&lt; 0.030</b>	mg/kg Ts	25%	LidMiljö.0A.01.10	a)
Summa cancerogena PAH	<b>&lt; 0.30</b>	mg/kg Ts		LidMiljö.0A.01.10	a)
Naftalen	<b>&lt; 0.030</b>	mg/kg Ts	25%	LidMiljö.0A.01.10	a)

### Förklaringar

AR-003v37

Laboratoriet/laboratorierna är ackrediterade av respektive lands ackrediteringsorgan. Ej ackrediterade analyser är markerade med \*

Mätosäkerheten, om inget annat anges, redovisas som utvidgad mätosäkerhet med täckningsfaktor 2. Undantag relaterat till analyser utförda utanför Sverige kan förekomma. Ytterligare upplysningar samt mätosäkerhet och detektionsnivåer för mikrobiologiska analyser lämnas på begäran.

Denna rapport får endast återges i sin helhet, om inte utförande laboratorium i förväg skriftligen godkänt annat. Resultaten relaterar endast till det insända provet.

Acenaftilen	< 0.030	mg/kg Ts	25%	LidMiljö.0A.01.10	a)
Acenaften	< 0.030	mg/kg Ts	25%	LidMiljö.0A.01.10	a)
Fluoren	< 0.030	mg/kg Ts	25%	LidMiljö.0A.01.10	a)
Fenantren	< 0.030	mg/kg Ts	25%	LidMiljö.0A.01.10	a)
Antracen	< 0.030	mg/kg Ts	25%	LidMiljö.0A.01.10	a)
Fluoranten	< 0.030	mg/kg Ts	25%	LidMiljö.0A.01.10	a)
Pyren	< 0.030	mg/kg Ts	25%	LidMiljö.0A.01.10	a)
Benzo(g,h,i)perylen	< 0.030	mg/kg Ts	25%	LidMiljö.0A.01.10	a)
Summa övriga PAH	< 0.30	mg/kg Ts		LidMiljö.0A.01.10	a)
Summa PAH med låg molekylvikt	< 0.30	mg/kg Ts		LidMiljö.0A.01.10	a)
Summa PAH med medelhög molekylvikt	< 0.30	mg/kg Ts		LidMiljö.0A.01.10	a)
Summa PAH med hög molekylvikt	< 0.30	mg/kg Ts		LidMiljö.0A.01.10	a)
Arsenik As	< 1.9	mg/kg Ts	30%	SS028311 / ICP-AES	a)
Barium Ba	10	mg/kg Ts	20%	SS028311 / ICP-AES	a)
Bly Pb	4.0	mg/kg Ts	30%	SS028311 / ICP-AES	a)
Kadmium Cd	< 0.20	mg/kg Ts	30%	SS028311 / ICP-AES	a)
Kobolt Co	1.5	mg/kg Ts	20%	SS028311 / ICP-AES	a)
Koppar Cu	3.1	mg/kg Ts	30%	SS028311 / ICP-AES	a)
Krom Cr	4.2	mg/kg Ts	30%	SS028311 / ICP-AES	a)
Kvicksilver Hg	< 0.010	mg/kg Ts	20%	SS028311 / ICP-AES	a)
Nickel Ni	2.2	mg/kg Ts	30%	SS028311 / ICP-AES	a)
Vanadin V	6.2	mg/kg Ts	35%	SS028311 / ICP-AES	a)
Zink Zn	12	mg/kg Ts	25%	SS028311 / ICP-AES	a)

**Utförande laboratorium/underleverantör:**

a) Eurofins Environment Sweden AB (Lidköping), SWEDEN

**Kopia till:**

Andreas Leander (andreas.leander@terraconab.se)

Paola Nilson, Rapportansvarig

Denna rapport är elektroniskt signerad.

**Förklaringar**

AR-003v37

Laboratoriet/laboratorierna är ackrediterade av respektive lands ackrediteringsorgan. Ej ackrediterade analyser är markerade med \*

Mätosäkerheten, om inget annat anges, redovisas som utvidgad mätosäkerhet med täckningsfaktor 2. Undantag relaterat till analyser utförda utanför Sverige kan förekomma. Ytterligare upplysningar samt mätosäkerhet och detektionsnivåer för mikrobiologiska analyser lämnas på begäran.

Denna rapport får endast återges i sin helhet, om inte utförande laboratorium i förväg skriftligen godkänt annat. Resultaten relaterar endast till det insända provet.

WSP Sverige AB  
Thomas Engblom  
Box 8094  
700 08 ÖREBRO

**AR-14-SL-124029-01**

**EUSELI2-00195285**

Kundnummer: SL8468075

Uppdragsmärkn.  
Slussparkering, 10176751

## Analysrapport

Provnnummer:	<b>177-2014-09170290</b>	Provtagare	Andreas Leander		
Provbeskrivning:					
Matris:	Jord				
Provet ankom:	2014-09-17				
Utskriftsdatum:	2014-09-19				
Provmärkning:	Schaktvägg L10 söder				
Provtagningsplats:	Slussparkering				
Analys	Resultat	Enhet	Mäto.	Metod/ref	
Torrsubstans	<b>99.4</b>	%	5%	SS EN 12880	a)
Bensen	<b>&lt; 0.0035</b>	mg/kg Ts	30%	LidMiljö.0A.01.09	a)
Toluen	<b>&lt; 0.10</b>	mg/kg Ts	30%	LidMiljö.0A.01.09	a)
Etylbensen	<b>&lt; 0.10</b>	mg/kg Ts	30%	LidMiljö.0A.01.09	a)
M/P/O-Xylen	<b>&lt; 0.10</b>	mg/kg Ts	30%	LidMiljö.0A.01.09	a)
Summa TEX	<b>&lt; 0.20</b>	mg/kg Ts		LidMiljö.0A.01.09	a)
Alifater >C5-C8	<b>&lt; 5.0</b>	mg/kg Ts	30%	LidMiljö.0A.01.09	a)
Alifater >C8-C10	<b>&lt; 3.0</b>	mg/kg Ts	35%	LidMiljö.0A.01.09	a)
Alifater >C10-C12	<b>&lt; 5.0</b>	mg/kg Ts	30%	LidMiljö.0A.01.15	a)
Alifater >C12-C16	<b>&lt; 5.0</b>	mg/kg Ts	30%	LidMiljö.0A.01.15	a)
Alifater >C5-C16	<b>&lt; 20</b>	mg/kg Ts		LidMiljö.0A.01.09/15	a)
Alifater >C16-C35	<b>&lt; 10</b>	mg/kg Ts	30%	LidMiljö.0A.01.15	a)
Aromater >C8-C10	<b>&lt; 4.0</b>	mg/kg Ts	30%	LidMiljö.0A.01.09	a)
Aromater >C10-C16	<b>&lt; 3.0</b>	mg/kg Ts	20%	LidMiljö.0A.01.15	a)
Metylkrysen/benzo(a)antracener	<b>&lt; 0.50</b>	mg/kg Ts	25%	LidMiljö.0A.01.15	a)
Metylpyren/fluorantener	<b>&lt; 0.50</b>	mg/kg Ts	25%	LidMiljö.0A.01.15	a)
Aromater >C16-C35	<b>&lt; 1.0</b>	mg/kg Ts	25%	LidMiljö.0A.01.15	a)
Oljetyp	<b>Ej påvisad</b>				a)*
Benso(a)antracen	<b>&lt; 0.030</b>	mg/kg Ts	25%	LidMiljö.0A.01.10	a)
Krysen	<b>&lt; 0.030</b>	mg/kg Ts	25%	LidMiljö.0A.01.10	a)
Benso(b,k)fluoranten	<b>&lt; 0.030</b>	mg/kg Ts	25%	LidMiljö.0A.01.10	a)
Benso(a)pyren	<b>&lt; 0.030</b>	mg/kg Ts	25%	LidMiljö.0A.01.10	a)
Indeno(1,2,3-cd)pyren	<b>&lt; 0.030</b>	mg/kg Ts	25%	LidMiljö.0A.01.10	a)
Dibenso(a,h)antracen	<b>&lt; 0.030</b>	mg/kg Ts	25%	LidMiljö.0A.01.10	a)
Summa cancerogena PAH	<b>&lt; 0.30</b>	mg/kg Ts		LidMiljö.0A.01.10	a)
Naftalen	<b>&lt; 0.030</b>	mg/kg Ts	25%	LidMiljö.0A.01.10	a)

### Förklaringar

AR-003v37

Laboratoriet/laboratorierna är ackrediterade av respektive lands ackrediteringsorgan. Ej ackrediterade analyser är markerade med \*

Mätosäkerheten, om inget annat anges, redovisas som utvidgad mätosäkerhet med täckningsfaktor 2. Undantag relaterat till analyser utförda utanför Sverige kan förekomma. Ytterligare upplysningar samt mätosäkerhet och detektionsnivåer för mikrobiologiska analyser lämnas på begäran.

Denna rapport får endast återges i sin helhet, om inte utförande laboratorium i förväg skriftligen godkänt annat. Resultaten relaterar endast till det insända provet.



Acenaftylen	< 0.030	mg/kg Ts	25%	LidMiljö.0A.01.10	a)
Acenaften	< 0.030	mg/kg Ts	25%	LidMiljö.0A.01.10	a)
Fluoren	< 0.030	mg/kg Ts	25%	LidMiljö.0A.01.10	a)
Fenantren	< 0.030	mg/kg Ts	25%	LidMiljö.0A.01.10	a)
Antracen	< 0.030	mg/kg Ts	25%	LidMiljö.0A.01.10	a)
Fluoranten	< 0.030	mg/kg Ts	25%	LidMiljö.0A.01.10	a)
Pyren	< 0.030	mg/kg Ts	25%	LidMiljö.0A.01.10	a)
Benzo(g,h,i)perylen	< 0.030	mg/kg Ts	25%	LidMiljö.0A.01.10	a)
Summa övriga PAH	< 0.30	mg/kg Ts		LidMiljö.0A.01.10	a)
Summa PAH med låg molekylvikt	< 0.30	mg/kg Ts		LidMiljö.0A.01.10	a)
Summa PAH med medelhög molekylvikt	< 0.30	mg/kg Ts		LidMiljö.0A.01.10	a)
Summa PAH med hög molekylvikt	< 0.30	mg/kg Ts		LidMiljö.0A.01.10	a)
Arsenik As	< 1.9	mg/kg Ts	30%	SS028311 / ICP-AES	a)
Barium Ba	11	mg/kg Ts	20%	SS028311 / ICP-AES	a)
Bly Pb	4.0	mg/kg Ts	30%	SS028311 / ICP-AES	a)
Kadmium Cd	< 0.20	mg/kg Ts	30%	SS028311 / ICP-AES	a)
Kobolt Co	1.6	mg/kg Ts	20%	SS028311 / ICP-AES	a)
Koppar Cu	3.0	mg/kg Ts	30%	SS028311 / ICP-AES	a)
Krom Cr	5.0	mg/kg Ts	30%	SS028311 / ICP-AES	a)
Kvicksilver Hg	< 0.010	mg/kg Ts	20%	SS028311 / ICP-AES	a)
Nickel Ni	2.5	mg/kg Ts	30%	SS028311 / ICP-AES	a)
Vanadin V	6.5	mg/kg Ts	35%	SS028311 / ICP-AES	a)
Zink Zn	12	mg/kg Ts	25%	SS028311 / ICP-AES	a)

**Utförande laboratorium/underleverantör:**

a) Eurofins Environment Sweden AB (Lidköping), SWEDEN

**Kopia till:**

Andreas Leander (andreas.leander@terraconab.se)

Paola Nilson, Rapportansvarig

Denna rapport är elektroniskt signerad.

**Förklaringar**

Laboratoriet/laboratorierna är ackrediterade av respektive lands ackrediteringsorgan. Ej ackrediterade analyser är markerade med \*

Mätosäkerheten, om inget annat anges, redovisas som utvidgad mätosäkerhet med täckningsfaktor 2. Undantag relaterat till analyser utförda utanför Sverige kan förekomma. Ytterligare upplysningar samt mätosäkerhet och detektionsnivåer för mikrobiologiska analyser lämnas på begäran.

Denna rapport får endast återges i sin helhet, om inte utförande laboratorium i förväg skriftligen godkänt annat. Resultaten relaterar endast till det insända provet.

WSP Sverige AB  
 Thomas Engblom  
 Box 8094  
 700 08 ÖREBRO

**AR-14-SL-141531-01**
**EUSELI2-00202130**

Kundnummer: SL8468075

 Uppdragsmärkn.  
 Slussparkering, 10176751

## Analysrapport

Provnnummer:	<b>177-2014-10170129</b>	Provtagare	Andreas Leander		
Provbeskrivning:					
Matris:	Jord				
Provet ankom:	2014-10-17				
Utskriftsdatum:	2014-10-21				
Provmärkning:	Schaktvägg L1+L2				
Provtagningsplats:	Slussparkering				
Analys	Resultat	Enhet	Mäto.	Metod/ref	
Torrsubstans	<b>99.6</b>	%	5%	SS EN 12880	a)
Bensen	<b>&lt; 0.0035</b>	mg/kg Ts	30%	LidMiljö.0A.01.09	a)
Toluen	<b>&lt; 0.10</b>	mg/kg Ts	30%	LidMiljö.0A.01.09	a)
Etylbensen	<b>&lt; 0.10</b>	mg/kg Ts	30%	LidMiljö.0A.01.09	a)
M/P/O-Xylen	<b>&lt; 0.10</b>	mg/kg Ts	30%	LidMiljö.0A.01.09	a)
Summa TEX	<b>&lt; 0.20</b>	mg/kg Ts		LidMiljö.0A.01.09	a)
Alifater >C5-C8	<b>&lt; 5.0</b>	mg/kg Ts	30%	LidMiljö.0A.01.09	a)
Alifater >C8-C10	<b>&lt; 3.0</b>	mg/kg Ts	35%	LidMiljö.0A.01.09	a)
Alifater >C10-C12	<b>&lt; 5.0</b>	mg/kg Ts	30%	LidMiljö.0A.01.15	a)
Alifater >C12-C16	<b>&lt; 5.0</b>	mg/kg Ts	30%	LidMiljö.0A.01.15	a)
Alifater >C5-C16	<b>&lt; 20</b>	mg/kg Ts		LidMiljö.0A.01.09/15	a)
Alifater >C16-C35	<b>&lt; 10</b>	mg/kg Ts	30%	LidMiljö.0A.01.15	a)
Aromater >C8-C10	<b>&lt; 4.0</b>	mg/kg Ts	30%	LidMiljö.0A.01.09	a)
Aromater >C10-C16	<b>&lt; 3.0</b>	mg/kg Ts	20%	LidMiljö.0A.01.15	a)
Metylkrysen/benzo(a)antracener	<b>&lt; 0.50</b>	mg/kg Ts	25%	LidMiljö.0A.01.15	a)
Metylpyren/fluorantener	<b>&lt; 0.50</b>	mg/kg Ts	25%	LidMiljö.0A.01.15	a)
Aromater >C16-C35	<b>&lt; 1.0</b>	mg/kg Ts	25%	LidMiljö.0A.01.15	a)
Oljetyp	<b>Ej påvisad</b>				a)*
Benso(a)antracen	<b>&lt; 0.030</b>	mg/kg Ts	25%	LidMiljö.0A.01.10	a)
Krysen	<b>&lt; 0.030</b>	mg/kg Ts	25%	LidMiljö.0A.01.10	a)
Benso(b,k)fluoranten	<b>&lt; 0.030</b>	mg/kg Ts	25%	LidMiljö.0A.01.10	a)
Benso(a)pyren	<b>&lt; 0.030</b>	mg/kg Ts	25%	LidMiljö.0A.01.10	a)
Indeno(1,2,3-cd)pyren	<b>&lt; 0.030</b>	mg/kg Ts	25%	LidMiljö.0A.01.10	a)
Dibenso(a,h)antracen	<b>&lt; 0.030</b>	mg/kg Ts	25%	LidMiljö.0A.01.10	a)
Summa cancerogena PAH	<b>&lt; 0.30</b>	mg/kg Ts		LidMiljö.0A.01.10	a)
Naftalen	<b>&lt; 0.030</b>	mg/kg Ts	25%	LidMiljö.0A.01.10	a)

### Förklaringar

AR-003v37

Laboratoriet/laboratorierna är ackrediterade av respektive lands ackrediteringsorgan. Ej ackrediterade analyser är markerade med \*

Mätosäkerheten, om inget annat anges, redovisas som utvidgad mätosäkerhet med täckningsfaktor 2. Undantag relaterat till analyser utförda utanför Sverige kan förekomma. Ytterligare upplysningar samt mätosäkerhet och detektionsnivåer för mikrobiologiska analyser lämnas på begäran.

Denna rapport får endast återges i sin helhet, om inte utförande laboratorium i förväg skriftligen godkänt annat. Resultaten relaterar endast till det insända provet.

Acenaftylen	< 0.030	mg/kg Ts	25%	LidMiljö.0A.01.10	a)
Acenaften	< 0.030	mg/kg Ts	25%	LidMiljö.0A.01.10	a)
Fluoren	< 0.030	mg/kg Ts	25%	LidMiljö.0A.01.10	a)
Fenantren	< 0.030	mg/kg Ts	25%	LidMiljö.0A.01.10	a)
Antracen	< 0.030	mg/kg Ts	25%	LidMiljö.0A.01.10	a)
Fluoranten	< 0.030	mg/kg Ts	25%	LidMiljö.0A.01.10	a)
Pyren	< 0.030	mg/kg Ts	25%	LidMiljö.0A.01.10	a)
Benzo(g,h,i)perylen	< 0.030	mg/kg Ts	25%	LidMiljö.0A.01.10	a)
Summa övriga PAH	< 0.30	mg/kg Ts		LidMiljö.0A.01.10	a)
Summa PAH med låg molekylvikt	< 0.30	mg/kg Ts		LidMiljö.0A.01.10	a)
Summa PAH med medelhög molekylvikt	< 0.30	mg/kg Ts		LidMiljö.0A.01.10	a)
Summa PAH med hög molekylvikt	< 0.30	mg/kg Ts		LidMiljö.0A.01.10	a)
Arsenik As	< 1.9	mg/kg Ts	30%	SS028311 / ICP-AES	a)
Barium Ba	10	mg/kg Ts	20%	SS028311 / ICP-AES	a)
Bly Pb	3.6	mg/kg Ts	30%	SS028311 / ICP-AES	a)
Kadmium Cd	< 0.20	mg/kg Ts	30%	SS028311 / ICP-AES	a)
Kobolt Co	1.5	mg/kg Ts	20%	SS028311 / ICP-AES	a)
Koppar Cu	2.8	mg/kg Ts	30%	SS028311 / ICP-AES	a)
Krom Cr	4.1	mg/kg Ts	30%	SS028311 / ICP-AES	a)
Kvicksilver Hg	< 0.010	mg/kg Ts	20%	SS028311 / ICP-AES	a)
Nickel Ni	2.1	mg/kg Ts	30%	SS028311 / ICP-AES	a)
Vanadin V	5.6	mg/kg Ts	35%	SS028311 / ICP-AES	a)
Zink Zn	11	mg/kg Ts	25%	SS028311 / ICP-AES	a)

**Utförande laboratorium/underleverantör:**

a) Eurofins Environment Sweden AB (Lidköping), SWEDEN

**Kopia till:**

Andreas Leander (andreas.leander@terraconab.se)

Paola Nilson, Rapportansvarig

Denna rapport är elektroniskt signerad.

**Förklaringar**

Laboratoriet/laboratorierna är ackrediterade av respektive lands ackrediteringsorgan. Ej ackrediterade analyser är markerade med \*

Mätosäkerheten, om inget annat anges, redovisas som utvidgad mätosäkerhet med täckningsfaktor 2. Undantag relaterat till analyser utförda utanför Sverige kan förekomma. Ytterligare upplysningar samt mätosäkerhet och detektionsnivåer för mikrobiologiska analyser lämnas på begäran.

Denna rapport får endast återges i sin helhet, om inte utförande laboratorium i förväg skriftligen godkänt annat. Resultaten relaterar endast till det insända provet.

WSP Sverige AB  
 Thomas Engblom  
 Box 8094  
 700 08 ÖREBRO

**AR-14-SL-124032-01**
**EUSELI2-00195285**

Kundnummer: SL8468075

 Uppdragsmärkn.  
 Slussparkering, 10176751

## Analysrapport

Provnnummer:	<b>177-2014-09170293</b>	Provtagare	Andreas Leander		
Provbeskrivning:					
Matris:	Jord				
Provet ankom:	2014-09-17				
Utskriftsdatum:	2014-09-19				
Provmärkning:	Schaktvägg K12 öster				
Provtagningsplats:	Slussparkering				
Analys	Resultat	Enhet	Mäto.	Metod/ref	
Torrsubstans	<b>99.5</b>	%	5%	SS EN 12880	a)
Bensen	<b>&lt; 0.0035</b>	mg/kg Ts	30%	LidMiljö.0A.01.09	a)
Toluen	<b>&lt; 0.10</b>	mg/kg Ts	30%	LidMiljö.0A.01.09	a)
Etylbensen	<b>&lt; 0.10</b>	mg/kg Ts	30%	LidMiljö.0A.01.09	a)
M/P/O-Xylen	<b>&lt; 0.10</b>	mg/kg Ts	30%	LidMiljö.0A.01.09	a)
Summa TEX	<b>&lt; 0.20</b>	mg/kg Ts		LidMiljö.0A.01.09	a)
Alifater >C5-C8	<b>&lt; 5.0</b>	mg/kg Ts	30%	LidMiljö.0A.01.09	a)
Alifater >C8-C10	<b>&lt; 3.0</b>	mg/kg Ts	35%	LidMiljö.0A.01.09	a)
Alifater >C10-C12	<b>&lt; 5.0</b>	mg/kg Ts	30%	LidMiljö.0A.01.15	a)
Alifater >C12-C16	<b>&lt; 5.0</b>	mg/kg Ts	30%	LidMiljö.0A.01.15	a)
Alifater >C5-C16	<b>&lt; 20</b>	mg/kg Ts		LidMiljö.0A.01.09/15	a)
Alifater >C16-C35	<b>&lt; 10</b>	mg/kg Ts	30%	LidMiljö.0A.01.15	a)
Aromater >C8-C10	<b>&lt; 4.0</b>	mg/kg Ts	30%	LidMiljö.0A.01.09	a)
Aromater >C10-C16	<b>&lt; 3.0</b>	mg/kg Ts	20%	LidMiljö.0A.01.15	a)
Metylkrysen/benzo(a)antracener	<b>&lt; 0.50</b>	mg/kg Ts	25%	LidMiljö.0A.01.15	a)
Metylpyren/fluorantener	<b>&lt; 0.50</b>	mg/kg Ts	25%	LidMiljö.0A.01.15	a)
Aromater >C16-C35	<b>&lt; 1.0</b>	mg/kg Ts	25%	LidMiljö.0A.01.15	a)
Oljetyp	<b>Ej påvisad</b>				a)*
Benso(a)antracen	<b>&lt; 0.030</b>	mg/kg Ts	25%	LidMiljö.0A.01.10	a)
Krysen	<b>&lt; 0.030</b>	mg/kg Ts	25%	LidMiljö.0A.01.10	a)
Benso(b,k)fluoranten	<b>&lt; 0.030</b>	mg/kg Ts	25%	LidMiljö.0A.01.10	a)
Benso(a)pyren	<b>&lt; 0.030</b>	mg/kg Ts	25%	LidMiljö.0A.01.10	a)
Indeno(1,2,3-cd)pyren	<b>&lt; 0.030</b>	mg/kg Ts	25%	LidMiljö.0A.01.10	a)
Dibenso(a,h)antracen	<b>&lt; 0.030</b>	mg/kg Ts	25%	LidMiljö.0A.01.10	a)
Summa cancerogena PAH	<b>&lt; 0.30</b>	mg/kg Ts		LidMiljö.0A.01.10	a)
Naftalen	<b>&lt; 0.030</b>	mg/kg Ts	25%	LidMiljö.0A.01.10	a)

### Förklaringar

AR-003v37

Laboratoriet/laboratorierna är ackrediterade av respektive lands ackrediteringsorgan. Ej ackrediterade analyser är markerade med \*

Mätosäkerheten, om inget annat anges, redovisas som utvidgad mätosäkerhet med täckningsfaktor 2. Undantag relaterat till analyser utförda utanför Sverige kan förekomma. Ytterligare upplysningar samt mätosäkerhet och detektionsnivåer för mikrobiologiska analyser lämnas på begäran.

Denna rapport får endast återges i sin helhet, om inte utförande laboratorium i förväg skriftligen godkänt annat. Resultaten relaterar endast till det insända provet.

Acenaftylen	< 0.030	mg/kg Ts	25%	LidMiljö.0A.01.10	a)
Acenaften	< 0.030	mg/kg Ts	25%	LidMiljö.0A.01.10	a)
Fluoren	< 0.030	mg/kg Ts	25%	LidMiljö.0A.01.10	a)
Fenantren	< 0.030	mg/kg Ts	25%	LidMiljö.0A.01.10	a)
Antracén	< 0.030	mg/kg Ts	25%	LidMiljö.0A.01.10	a)
Fluoranten	< 0.030	mg/kg Ts	25%	LidMiljö.0A.01.10	a)
Pyren	< 0.030	mg/kg Ts	25%	LidMiljö.0A.01.10	a)
Benzo(g,h,i)perylen	< 0.030	mg/kg Ts	25%	LidMiljö.0A.01.10	a)
Summa övriga PAH	< 0.30	mg/kg Ts		LidMiljö.0A.01.10	a)
Summa PAH med låg molekylvikt	< 0.30	mg/kg Ts		LidMiljö.0A.01.10	a)
Summa PAH med medelhög molekylvikt	< 0.30	mg/kg Ts		LidMiljö.0A.01.10	a)
Summa PAH med hög molekylvikt	< 0.30	mg/kg Ts		LidMiljö.0A.01.10	a)
Arsenik As	< 1.9	mg/kg Ts	30%	SS028311 / ICP-AES	a)
Barium Ba	11	mg/kg Ts	20%	SS028311 / ICP-AES	a)
Bly Pb	3.9	mg/kg Ts	30%	SS028311 / ICP-AES	a)
Kadmium Cd	< 0.20	mg/kg Ts	30%	SS028311 / ICP-AES	a)
Kobolt Co	1.6	mg/kg Ts	20%	SS028311 / ICP-AES	a)
Koppar Cu	2.8	mg/kg Ts	30%	SS028311 / ICP-AES	a)
Krom Cr	4.3	mg/kg Ts	30%	SS028311 / ICP-AES	a)
Kvicksilver Hg	< 0.010	mg/kg Ts	20%	SS028311 / ICP-AES	a)
Nickel Ni	2.1	mg/kg Ts	30%	SS028311 / ICP-AES	a)
Vanadin V	6.3	mg/kg Ts	35%	SS028311 / ICP-AES	a)
Zink Zn	12	mg/kg Ts	25%	SS028311 / ICP-AES	a)

**Utförande laboratorium/underleverantör:**

a) Eurofins Environment Sweden AB (Lidköping), SWEDEN

**Kopia till:**

Andreas Leander (andreas.leander@terraconab.se)

Paola Nilson, Rapportansvarig

Denna rapport är elektroniskt signerad.

**Förklaringar**

Laboratoriet/laboratorierna är ackrediterade av respektive lands ackrediteringsorgan. Ej ackrediterade analyser är markerade med \*

Mätosäkerheten, om inget annat anges, redovisas som utvidgad mätosäkerhet med täckningsfaktor 2. Undantag relaterat till analyser utförda utanför Sverige kan förekomma. Ytterligare upplysningar samt mätosäkerhet och detektionsnivåer för mikrobiologiska analyser lämnas på begäran.

Denna rapport får endast återges i sin helhet, om inte utförande laboratorium i förväg skriftligen godkänt annat. Resultaten relaterar endast till det insända provet.

WSP Sverige AB  
Thomas Engblom  
Box 8094  
700 08 ÖREBRO

**AR-14-SL-127740-01**

**EUSELI2-00196668**

Kundnummer: SL8468075

Uppdragsmärkn.  
Slussparkering, 10176751

## Analysrapport

Provnnummer:	<b>177-2014-09240066</b>	Provtagare	Andreas Leander		
Provbeskrivning:					
Matris:	Jord				
Provet ankom:	2014-09-24				
Utskriftsdatum:	2014-09-26				
Provmärkning:	Schaktbotten, L14				
Provtagningsplats:	Slussparkering				
Analys	Resultat	Enhet	Mäto.	Metod/ref	
Torrsubstans	<b>100.0</b>	%	5%	SS EN 12880	a)
Bensen	<b>&lt; 0.0035</b>	mg/kg Ts	30%	LidMiljö.0A.01.09	a)
Toluen	<b>&lt; 0.10</b>	mg/kg Ts	30%	LidMiljö.0A.01.09	a)
Etylbensen	<b>&lt; 0.10</b>	mg/kg Ts	30%	LidMiljö.0A.01.09	a)
M/P/O-Xylen	<b>&lt; 0.10</b>	mg/kg Ts	30%	LidMiljö.0A.01.09	a)
Summa TEX	<b>&lt; 0.20</b>	mg/kg Ts		LidMiljö.0A.01.09	a)
Alifater >C5-C8	<b>&lt; 5.0</b>	mg/kg Ts	30%	LidMiljö.0A.01.09	a)
Alifater >C8-C10	<b>&lt; 3.0</b>	mg/kg Ts	35%	LidMiljö.0A.01.09	a)
Alifater >C10-C12	<b>&lt; 5.0</b>	mg/kg Ts	30%	LidMiljö.0A.01.15	a)
Alifater >C12-C16	<b>&lt; 5.0</b>	mg/kg Ts	30%	LidMiljö.0A.01.15	a)
Alifater >C5-C16	<b>&lt; 20</b>	mg/kg Ts		LidMiljö.0A.01.09/15	a)
Alifater >C16-C35	<b>&lt; 10</b>	mg/kg Ts	30%	LidMiljö.0A.01.15	a)
Aromater >C8-C10	<b>&lt; 4.0</b>	mg/kg Ts	30%	LidMiljö.0A.01.09	a)
Aromater >C10-C16	<b>&lt; 3.0</b>	mg/kg Ts	20%	LidMiljö.0A.01.15	a)
Metylkrysen/benzo(a)antracener	<b>&lt; 0.50</b>	mg/kg Ts	25%	LidMiljö.0A.01.15	a)
Metylpyren/fluorantener	<b>&lt; 0.50</b>	mg/kg Ts	25%	LidMiljö.0A.01.15	a)
Aromater >C16-C35	<b>&lt; 1.0</b>	mg/kg Ts	25%	LidMiljö.0A.01.15	a)
Oljetyp	<b>Ej påvisad</b>				a)*
Benso(a)antracen	<b>&lt; 0.030</b>	mg/kg Ts	25%	LidMiljö.0A.01.10	a)
Krysen	<b>&lt; 0.030</b>	mg/kg Ts	25%	LidMiljö.0A.01.10	a)
Benso(b,k)fluoranten	<b>&lt; 0.030</b>	mg/kg Ts	25%	LidMiljö.0A.01.10	a)
Benso(a)pyren	<b>&lt; 0.030</b>	mg/kg Ts	25%	LidMiljö.0A.01.10	a)
Indeno(1,2,3-cd)pyren	<b>&lt; 0.030</b>	mg/kg Ts	25%	LidMiljö.0A.01.10	a)
Dibenso(a,h)antracen	<b>&lt; 0.030</b>	mg/kg Ts	25%	LidMiljö.0A.01.10	a)
Summa cancerogena PAH	<b>&lt; 0.30</b>	mg/kg Ts		LidMiljö.0A.01.10	a)
Naftalen	<b>&lt; 0.030</b>	mg/kg Ts	25%	LidMiljö.0A.01.10	a)

### Förklaringar

AR-003v37

Laboratoriet/laboratorierna är ackrediterade av respektive lands ackrediteringsorgan. Ej ackrediterade analyser är markerade med \*

Mätosäkerheten, om inget annat anges, redovisas som utvidgad mätosäkerhet med täckningsfaktor 2. Undantag relaterat till analyser utförda utanför Sverige kan förekomma. Ytterligare upplysningar samt mätosäkerhet och detektionsnivåer för mikrobiologiska analyser lämnas på begäran.

Denna rapport får endast återges i sin helhet, om inte utförande laboratorium i förväg skriftligen godkänt annat. Resultaten relaterar endast till det insända provet.

Acenaftilen	< 0.030	mg/kg Ts	25%	LidMiljö.0A.01.10	a)
Acenaften	< 0.030	mg/kg Ts	25%	LidMiljö.0A.01.10	a)
Fluoren	< 0.030	mg/kg Ts	25%	LidMiljö.0A.01.10	a)
Fenantren	< 0.030	mg/kg Ts	25%	LidMiljö.0A.01.10	a)
Antracén	< 0.030	mg/kg Ts	25%	LidMiljö.0A.01.10	a)
Fluoranten	< 0.030	mg/kg Ts	25%	LidMiljö.0A.01.10	a)
Pyren	< 0.030	mg/kg Ts	25%	LidMiljö.0A.01.10	a)
Benzo(g,h,i)perylen	< 0.030	mg/kg Ts	25%	LidMiljö.0A.01.10	a)
Summa övriga PAH	< 0.30	mg/kg Ts		LidMiljö.0A.01.10	a)
Summa PAH med låg molekylvikt	< 0.30	mg/kg Ts		LidMiljö.0A.01.10	a)
Summa PAH med medelhög molekylvikt	< 0.30	mg/kg Ts		LidMiljö.0A.01.10	a)
Summa PAH med hög molekylvikt	< 0.30	mg/kg Ts		LidMiljö.0A.01.10	a)
Arsenik As	< 1.8	mg/kg Ts	30%	SS028311 / ICP-AES	a)
Barium Ba	9.6	mg/kg Ts	20%	SS028311 / ICP-AES	a)
Bly Pb	3.7	mg/kg Ts	30%	SS028311 / ICP-AES	a)
Kadmium Cd	< 0.20	mg/kg Ts	30%	SS028311 / ICP-AES	a)
Kobolt Co	1.4	mg/kg Ts	20%	SS028311 / ICP-AES	a)
Koppar Cu	2.7	mg/kg Ts	30%	SS028311 / ICP-AES	a)
Krom Cr	4.0	mg/kg Ts	30%	SS028311 / ICP-AES	a)
Kvicksilver Hg	< 0.010	mg/kg Ts	20%	SS028311 / ICP-AES	a)
Nickel Ni	2.1	mg/kg Ts	30%	SS028311 / ICP-AES	a)
Vanadin V	5.6	mg/kg Ts	35%	SS028311 / ICP-AES	a)
Zink Zn	11	mg/kg Ts	25%	SS028311 / ICP-AES	a)

**Utförande laboratorium/underleverantör:**

a) Eurofins Environment Sweden AB (Lidköping), SWEDEN

**Kopia till:**

Andreas Leander (andreas.leander@terraconab.se)

Paola Nilson, Rapportansvarig

Denna rapport är elektroniskt signerad.

**Förklaringar**

Laboratoriet/laboratorierna är ackrediterade av respektive lands ackrediteringsorgan. Ej ackrediterade analyser är markerade med \*

Mätosäkerheten, om inget annat anges, redovisas som utvidgad mätosäkerhet med täckningsfaktor 2. Undantag relaterat till analyser utförda utanför Sverige kan förekomma. Ytterligare upplysningar samt mätosäkerhet och detektionsnivåer för mikrobiologiska analyser lämnas på begäran.

Denna rapport får endast återges i sin helhet, om inte utförande laboratorium i förväg skriftligen godkänt annat. Resultaten relaterar endast till det insända provet.

WSP Sverige AB  
Thomas Engblom  
Box 8094  
700 08 ÖREBRO

**AR-14-SL-127738-01**

**EUSELI2-00196668**

Kundnummer: SL8468075

Uppdragsmärkn.  
Slussparkering, 10176751

## Analysrapport

Provnnummer:	<b>177-2014-09240064</b>	Provtagare	Andreas Leander		
Provbeskrivning:					
Matris:	Jord				
Provet ankom:	2014-09-24				
Utskriftsdatum:	2014-09-26				
Provmärkning:	Schaktbotten, K16+K17				
Provtagningsplats:	Slussparkering				
Analys	Resultat	Enhet	Mäto.	Metod/ref	
Torrsubstans	<b>101.1</b>	%	5%	SS EN 12880	a)
Bensen	<b>&lt; 0.0035</b>	mg/kg Ts	30%	LidMiljö.0A.01.09	a)
Toluen	<b>&lt; 0.10</b>	mg/kg Ts	30%	LidMiljö.0A.01.09	a)
Etylbensen	<b>&lt; 0.10</b>	mg/kg Ts	30%	LidMiljö.0A.01.09	a)
M/P/O-Xylen	<b>&lt; 0.10</b>	mg/kg Ts	30%	LidMiljö.0A.01.09	a)
Summa TEX	<b>&lt; 0.20</b>	mg/kg Ts		LidMiljö.0A.01.09	a)
Alifater >C5-C8	<b>&lt; 5.0</b>	mg/kg Ts	30%	LidMiljö.0A.01.09	a)
Alifater >C8-C10	<b>&lt; 3.0</b>	mg/kg Ts	35%	LidMiljö.0A.01.09	a)
Alifater >C10-C12	<b>&lt; 5.0</b>	mg/kg Ts	30%	LidMiljö.0A.01.15	a)
Alifater >C12-C16	<b>&lt; 5.0</b>	mg/kg Ts	30%	LidMiljö.0A.01.15	a)
Alifater >C5-C16	<b>&lt; 20</b>	mg/kg Ts		LidMiljö.0A.01.09/15	a)
Alifater >C16-C35	<b>&lt; 10</b>	mg/kg Ts	30%	LidMiljö.0A.01.15	a)
Aromater >C8-C10	<b>&lt; 4.0</b>	mg/kg Ts	30%	LidMiljö.0A.01.09	a)
Aromater >C10-C16	<b>&lt; 3.0</b>	mg/kg Ts	20%	LidMiljö.0A.01.15	a)
Metylkysener/benzo(a)antracener	<b>&lt; 0.50</b>	mg/kg Ts	25%	LidMiljö.0A.01.15	a)
Metylpyren/fluorantener	<b>&lt; 0.50</b>	mg/kg Ts	25%	LidMiljö.0A.01.15	a)
Aromater >C16-C35	<b>&lt; 1.0</b>	mg/kg Ts	25%	LidMiljö.0A.01.15	a)
Oljetyp	<b>Ej påvisad</b>				a)*
Benso(a)antracen	<b>&lt; 0.030</b>	mg/kg Ts	25%	LidMiljö.0A.01.10	a)
Krysen	<b>&lt; 0.030</b>	mg/kg Ts	25%	LidMiljö.0A.01.10	a)
Benso(b,k)fluoranten	<b>&lt; 0.030</b>	mg/kg Ts	25%	LidMiljö.0A.01.10	a)
Benso(a)pyren	<b>&lt; 0.030</b>	mg/kg Ts	25%	LidMiljö.0A.01.10	a)
Indeno(1,2,3-cd)pyren	<b>&lt; 0.030</b>	mg/kg Ts	25%	LidMiljö.0A.01.10	a)
Dibenso(a,h)antracen	<b>&lt; 0.030</b>	mg/kg Ts	25%	LidMiljö.0A.01.10	a)
Summa cancerogena PAH	<b>&lt; 0.30</b>	mg/kg Ts		LidMiljö.0A.01.10	a)
Naftalen	<b>&lt; 0.030</b>	mg/kg Ts	25%	LidMiljö.0A.01.10	a)

### Förklaringar

AR-003v37

Laboratoriet/laboratorierna är ackrediterade av respektive lands ackrediteringsorgan. Ej ackrediterade analyser är markerade med \*

Mätosäkerheten, om inget annat anges, redovisas som utvidgad mätosäkerhet med täckningsfaktor 2. Undantag relaterat till analyser utförda utanför Sverige kan förekomma. Ytterligare upplysningar samt mätosäkerhet och detektionsnivåer för mikrobiologiska analyser lämnas på begäran.

Denna rapport får endast återges i sin helhet, om inte utförande laboratorium i förväg skriftligen godkänt annat. Resultaten relaterar endast till det insända provet.



Acenaftylen	< 0.030	mg/kg Ts	25%	LidMiljö.0A.01.10	a)
Acenaften	< 0.030	mg/kg Ts	25%	LidMiljö.0A.01.10	a)
Fluoren	< 0.030	mg/kg Ts	25%	LidMiljö.0A.01.10	a)
Fenantren	< 0.030	mg/kg Ts	25%	LidMiljö.0A.01.10	a)
Antracen	< 0.030	mg/kg Ts	25%	LidMiljö.0A.01.10	a)
Fluoranten	< 0.030	mg/kg Ts	25%	LidMiljö.0A.01.10	a)
Pyren	< 0.030	mg/kg Ts	25%	LidMiljö.0A.01.10	a)
Benzo(g,h,i)perylen	< 0.030	mg/kg Ts	25%	LidMiljö.0A.01.10	a)
Summa övriga PAH	< 0.30	mg/kg Ts		LidMiljö.0A.01.10	a)
Summa PAH med låg molekylvikt	< 0.30	mg/kg Ts		LidMiljö.0A.01.10	a)
Summa PAH med medelhög molekylvikt	< 0.30	mg/kg Ts		LidMiljö.0A.01.10	a)
Summa PAH med hög molekylvikt	< 0.30	mg/kg Ts		LidMiljö.0A.01.10	a)
Arsenik As	< 1.8	mg/kg Ts	30%	SS028311 / ICP-AES	a)
Barium Ba	9.9	mg/kg Ts	20%	SS028311 / ICP-AES	a)
Bly Pb	3.8	mg/kg Ts	30%	SS028311 / ICP-AES	a)
Kadmium Cd	< 0.20	mg/kg Ts	30%	SS028311 / ICP-AES	a)
Kobolt Co	1.4	mg/kg Ts	20%	SS028311 / ICP-AES	a)
Koppar Cu	2.7	mg/kg Ts	30%	SS028311 / ICP-AES	a)
Krom Cr	5.0	mg/kg Ts	30%	SS028311 / ICP-AES	a)
Kvicksilver Hg	< 0.010	mg/kg Ts	20%	SS028311 / ICP-AES	a)
Nickel Ni	2.3	mg/kg Ts	30%	SS028311 / ICP-AES	a)
Vanadin V	5.6	mg/kg Ts	35%	SS028311 / ICP-AES	a)
Zink Zn	11	mg/kg Ts	25%	SS028311 / ICP-AES	a)

**Utförande laboratorium/underleverantör:**

a) Eurofins Environment Sweden AB (Lidköping), SWEDEN

**Kopia till:**

Andreas Leander (andreas.leander@terraconab.se)

Paola Nilson, Rapportansvarig

Denna rapport är elektroniskt signerad.

**Förklaringar**

AR-003v37

Laboratoriet/laboratorierna är ackrediterade av respektive lands ackrediteringsorgan. Ej ackrediterade analyser är markerade med \*

Mätosäkerheten, om inget annat anges, redovisas som utvidgad mätosäkerhet med täckningsfaktor 2. Undantag relaterat till analyser utförda utanför Sverige kan förekomma. Ytterligare upplysningar samt mätosäkerhet och detektionsnivåer för mikrobiologiska analyser lämnas på begäran.

Denna rapport får endast återges i sin helhet, om inte utförande laboratorium i förväg skriftligen godkänt annat. Resultaten relaterar endast till det insända provet.

WSP Sverige AB  
 Thomas Engblom  
 Box 8094  
 700 08 ÖREBRO

**AR-14-SL-127739-01**
**EUSELI2-00196668**

Kundnummer: SL8468075

 Uppdragsmärkn.  
 Slussparkering, 10176751

## Analysrapport

Provnnummer:	<b>177-2014-09240065</b>	Provtagare	Andreas Leander		
Provbeskrivning:					
Matris:	Jord				
Provet ankom:	2014-09-24				
Utskriftsdatum:	2014-09-26				
Provmärkning:	Schaktbotten, K15				
Provtagningsplats:	Slussparkering				
Analys	Resultat	Enhet	Mäto.	Metod/ref	
Torrsubstans	<b>100.5</b>	%	5%	SS EN 12880	a)
Bensen	<b>&lt; 0.0035</b>	mg/kg Ts	30%	LidMiljö.0A.01.09	a)
Toluen	<b>&lt; 0.10</b>	mg/kg Ts	30%	LidMiljö.0A.01.09	a)
Etylbensen	<b>&lt; 0.10</b>	mg/kg Ts	30%	LidMiljö.0A.01.09	a)
M/P/O-Xylen	<b>&lt; 0.10</b>	mg/kg Ts	30%	LidMiljö.0A.01.09	a)
Summa TEX	<b>&lt; 0.20</b>	mg/kg Ts		LidMiljö.0A.01.09	a)
Alifater >C5-C8	<b>&lt; 5.0</b>	mg/kg Ts	30%	LidMiljö.0A.01.09	a)
Alifater >C8-C10	<b>&lt; 3.0</b>	mg/kg Ts	35%	LidMiljö.0A.01.09	a)
Alifater >C10-C12	<b>&lt; 5.0</b>	mg/kg Ts	30%	LidMiljö.0A.01.15	a)
Alifater >C12-C16	<b>&lt; 5.0</b>	mg/kg Ts	30%	LidMiljö.0A.01.15	a)
Alifater >C5-C16	<b>&lt; 20</b>	mg/kg Ts		LidMiljö.0A.01.09/15	a)
Alifater >C16-C35	<b>&lt; 10</b>	mg/kg Ts	30%	LidMiljö.0A.01.15	a)
Aromater >C8-C10	<b>&lt; 4.0</b>	mg/kg Ts	30%	LidMiljö.0A.01.09	a)
Aromater >C10-C16	<b>&lt; 3.0</b>	mg/kg Ts	20%	LidMiljö.0A.01.15	a)
Metylkrysen/benzo(a)antracener	<b>&lt; 0.50</b>	mg/kg Ts	25%	LidMiljö.0A.01.15	a)
Metylpyren/fluorantener	<b>&lt; 0.50</b>	mg/kg Ts	25%	LidMiljö.0A.01.15	a)
Aromater >C16-C35	<b>&lt; 1.0</b>	mg/kg Ts	25%	LidMiljö.0A.01.15	a)
Oljetyp	<b>Ej påvisad</b>				a)*
Benso(a)antracen	<b>&lt; 0.030</b>	mg/kg Ts	25%	LidMiljö.0A.01.10	a)
Krysen	<b>&lt; 0.030</b>	mg/kg Ts	25%	LidMiljö.0A.01.10	a)
Benso(b,k)fluoranten	<b>&lt; 0.030</b>	mg/kg Ts	25%	LidMiljö.0A.01.10	a)
Benso(a)pyren	<b>&lt; 0.030</b>	mg/kg Ts	25%	LidMiljö.0A.01.10	a)
Indeno(1,2,3-cd)pyren	<b>&lt; 0.030</b>	mg/kg Ts	25%	LidMiljö.0A.01.10	a)
Dibenso(a,h)antracen	<b>&lt; 0.030</b>	mg/kg Ts	25%	LidMiljö.0A.01.10	a)
Summa cancerogena PAH	<b>&lt; 0.30</b>	mg/kg Ts		LidMiljö.0A.01.10	a)
Naftalen	<b>&lt; 0.030</b>	mg/kg Ts	25%	LidMiljö.0A.01.10	a)

### Förklaringar

AR-003v37

Laboratoriet/laboratorierna är ackrediterade av respektive lands ackrediteringsorgan. Ej ackrediterade analyser är markerade med \*

Mätosäkerheten, om inget annat anges, redovisas som utvidgad mätosäkerhet med täckningsfaktor 2. Undantag relaterat till analyser utförda utanför Sverige kan förekomma. Ytterligare upplysningar samt mätosäkerhet och detektionsnivåer för mikrobiologiska analyser lämnas på begäran.

Denna rapport får endast återges i sin helhet, om inte utförande laboratorium i förväg skriftligen godkänt annat. Resultaten relaterar endast till det insända provet.

Acenaftylen	< 0.030	mg/kg Ts	25%	LidMiljö.0A.01.10	a)
Acenaften	< 0.030	mg/kg Ts	25%	LidMiljö.0A.01.10	a)
Fluoren	< 0.030	mg/kg Ts	25%	LidMiljö.0A.01.10	a)
Fenantren	< 0.030	mg/kg Ts	25%	LidMiljö.0A.01.10	a)
Antracen	< 0.030	mg/kg Ts	25%	LidMiljö.0A.01.10	a)
Fluoranten	< 0.030	mg/kg Ts	25%	LidMiljö.0A.01.10	a)
Pyren	< 0.030	mg/kg Ts	25%	LidMiljö.0A.01.10	a)
Benzo(g,h,i)perylen	< 0.030	mg/kg Ts	25%	LidMiljö.0A.01.10	a)
Summa övriga PAH	< 0.30	mg/kg Ts		LidMiljö.0A.01.10	a)
Summa PAH med låg molekylvikt	< 0.30	mg/kg Ts		LidMiljö.0A.01.10	a)
Summa PAH med medelhög molekylvikt	< 0.30	mg/kg Ts		LidMiljö.0A.01.10	a)
Summa PAH med hög molekylvikt	< 0.30	mg/kg Ts		LidMiljö.0A.01.10	a)
Arsenik As	< 1.8	mg/kg Ts	30%	SS028311 / ICP-AES	a)
Barium Ba	9.9	mg/kg Ts	20%	SS028311 / ICP-AES	a)
Bly Pb	3.6	mg/kg Ts	30%	SS028311 / ICP-AES	a)
Kadmium Cd	< 0.20	mg/kg Ts	30%	SS028311 / ICP-AES	a)
Kobolt Co	1.6	mg/kg Ts	20%	SS028311 / ICP-AES	a)
Koppar Cu	2.9	mg/kg Ts	30%	SS028311 / ICP-AES	a)
Krom Cr	4.4	mg/kg Ts	30%	SS028311 / ICP-AES	a)
Kvicksilver Hg	< 0.010	mg/kg Ts	20%	SS028311 / ICP-AES	a)
Nickel Ni	2.3	mg/kg Ts	30%	SS028311 / ICP-AES	a)
Vanadin V	5.6	mg/kg Ts	35%	SS028311 / ICP-AES	a)
Zink Zn	11	mg/kg Ts	25%	SS028311 / ICP-AES	a)

**Utförande laboratorium/underleverantör:**

a) Eurofins Environment Sweden AB (Lidköping), SWEDEN

**Kopia till:**

Andreas Leander (andreas.leander@terraconab.se)

Paola Nilson, Rapportansvarig

Denna rapport är elektroniskt signerad.

**Förklaringar**

Laboratoriet/laboratorierna är ackrediterade av respektive lands ackrediteringsorgan. Ej ackrediterade analyser är markerade med \*

Mätosäkerheten, om inget annat anges, redovisas som utvidgad mätosäkerhet med täckningsfaktor 2. Undantag relaterat till analyser utförda utanför Sverige kan förekomma. Ytterligare upplysningar samt mätosäkerhet och detektionsnivåer för mikrobiologiska analyser lämnas på begäran.

Denna rapport får endast återges i sin helhet, om inte utförande laboratorium i förväg skriftligen godkänt annat. Resultaten relaterar endast till det insända provet.

WSP Sverige AB  
Thomas Engblom  
Box 8094  
700 08 ÖREBRO

**AR-14-SL-104415-01**

**EUSELI2-00186550**

Kundnummer: SL8468075

Uppdragsmärkn.  
Slussparkering 10176751

## Analysrapport

Provnnummer:	<b>177-2014-08070021</b>	Provtagare	Andreas Leander		
Provbeskrivning:					
Matris:	Jord				
Provet ankom:	2014-08-07				
Utskriftsdatum:	2014-08-11				
Provmärkning:	Schaktbotten ruta J3				
Provtagningsplats:	Slussparkering				
Analys	Resultat	Enhet	Mäto.	Metod/ref	
Torrsubstans	<b>99.9</b>	%	5%	SS EN 12880	a)
Bensen	<b>&lt; 0.0035</b>	mg/kg Ts	30%	LidMiljö.0A.01.09	a)
Toluen	<b>&lt; 0.10</b>	mg/kg Ts	30%	LidMiljö.0A.01.09	a)
Etylbensen	<b>&lt; 0.10</b>	mg/kg Ts	30%	LidMiljö.0A.01.09	a)
M/P/O-Xylen	<b>&lt; 0.10</b>	mg/kg Ts	30%	LidMiljö.0A.01.09	a)
Summa TEX	<b>&lt; 0.20</b>	mg/kg Ts		LidMiljö.0A.01.09	a)
Alifater >C5-C8	<b>&lt; 5.0</b>	mg/kg Ts	30%	LidMiljö.0A.01.09	a)
Alifater >C8-C10	<b>&lt; 3.0</b>	mg/kg Ts	35%	LidMiljö.0A.01.09	a)
Alifater >C10-C12	<b>&lt; 5.0</b>	mg/kg Ts	30%	LidMiljö.0A.01.15	a)
Alifater >C12-C16	<b>&lt; 5.0</b>	mg/kg Ts	30%	LidMiljö.0A.01.15	a)
Alifater >C5-C16	<b>&lt; 20</b>	mg/kg Ts		LidMiljö.0A.01.09/15	a)
Alifater >C16-C35	<b>&lt; 10</b>	mg/kg Ts	30%	LidMiljö.0A.01.15	a)
Aromater >C8-C10	<b>&lt; 4.0</b>	mg/kg Ts	30%	LidMiljö.0A.01.09	a)
Aromater >C10-C16	<b>&lt; 3.0</b>	mg/kg Ts	20%	LidMiljö.0A.01.15	a)
Metylkrysen/benzo(a)antracener	<b>&lt; 0.50</b>	mg/kg Ts	25%	LidMiljö.0A.01.15	a)
Metylpyren/fluorantener	<b>&lt; 0.50</b>	mg/kg Ts	25%	LidMiljö.0A.01.15	a)
Aromater >C16-C35	<b>&lt; 1.0</b>	mg/kg Ts	25%	LidMiljö.0A.01.15	a)
Oljetyp	<b>Ej påvisad</b>				a)*
Benso(a)antracen	<b>&lt; 0.030</b>	mg/kg Ts	25%	LidMiljö.0A.01.10	a)
Krysen	<b>&lt; 0.030</b>	mg/kg Ts	25%	LidMiljö.0A.01.10	a)
Benso(b,k)fluoranten	<b>&lt; 0.030</b>	mg/kg Ts	25%	LidMiljö.0A.01.10	a)
Benso(a)pyren	<b>&lt; 0.030</b>	mg/kg Ts	25%	LidMiljö.0A.01.10	a)
Indeno(1,2,3-cd)pyren	<b>&lt; 0.030</b>	mg/kg Ts	25%	LidMiljö.0A.01.10	a)
Dibenso(a,h)antracen	<b>&lt; 0.030</b>	mg/kg Ts	25%	LidMiljö.0A.01.10	a)
Summa cancerogena PAH	<b>&lt; 0.30</b>	mg/kg Ts		LidMiljö.0A.01.10	a)
Naftalen	<b>&lt; 0.030</b>	mg/kg Ts	25%	LidMiljö.0A.01.10	a)

### Förklaringar

AR-003v35

Laboratoriet/laboratorierna är ackrediterade av respektive lands ackrediteringsorgan. Ej ackrediterade analyser är markerade med \*

Mätosäkerheten, om inget annat anges, redovisas som utvidgad mätosäkerhet med täckningsfaktor 2. Undantag relaterat till analyser utförda utanför Sverige kan förekomma. Ytterligare upplysningar samt mätosäkerhet och detektionsnivåer för mikrobiologiska analyser lämnas på begäran.

Denna rapport får endast återges i sin helhet, om inte utförande laboratorium i förväg skriftligen godkänt annat. Resultaten relaterar endast till det insända provet.

Acenaftylen	< 0.030	mg/kg Ts	25%	LidMiljö.0A.01.10	a)
Acenaften	< 0.030	mg/kg Ts	25%	LidMiljö.0A.01.10	a)
Fluoren	< 0.030	mg/kg Ts	25%	LidMiljö.0A.01.10	a)
Fenantren	< 0.030	mg/kg Ts	25%	LidMiljö.0A.01.10	a)
Antracenen	< 0.030	mg/kg Ts	25%	LidMiljö.0A.01.10	a)
Fluoranten	< 0.030	mg/kg Ts	25%	LidMiljö.0A.01.10	a)
Pyren	< 0.030	mg/kg Ts	25%	LidMiljö.0A.01.10	a)
Benzo(g,h,i)perylen	< 0.030	mg/kg Ts	25%	LidMiljö.0A.01.10	a)
Summa övriga PAH	< 0.30	mg/kg Ts		LidMiljö.0A.01.10	a)
Summa PAH med låg molekylvikt	< 0.30	mg/kg Ts		LidMiljö.0A.01.10	a)
Summa PAH med medelhög molekylvikt	< 0.30	mg/kg Ts		LidMiljö.0A.01.10	a)
Summa PAH med hög molekylvikt	< 0.30	mg/kg Ts		LidMiljö.0A.01.10	a)
Arsenik As	< 1.9	mg/kg Ts	30%	SS028311 / ICP-AES	a)
Barium Ba	9.7	mg/kg Ts	20%	SS028311 / ICP-AES	a)
Bly Pb	3.9	mg/kg Ts	30%	SS028311 / ICP-AES	a)
Kadmium Cd	< 0.20	mg/kg Ts	30%	SS028311 / ICP-AES	a)
Kobolt Co	1.6	mg/kg Ts	20%	SS028311 / ICP-AES	a)
Koppar Cu	3.0	mg/kg Ts	30%	SS028311 / ICP-AES	a)
Krom Cr	4.2	mg/kg Ts	30%	SS028311 / ICP-AES	a)
Kvicksilver Hg	< 0.010	mg/kg Ts	20%	SS028311 / ICP-AES	a)
Nickel Ni	2.3	mg/kg Ts	30%	SS028311 / ICP-AES	a)
Vanadin V	6.2	mg/kg Ts	35%	SS028311 / ICP-AES	a)
Zink Zn	12	mg/kg Ts	25%	SS028311 / ICP-AES	a)

**Utförande laboratorium/underleverantör:**

a) Eurofins Environment Sweden AB (Lidköping), SWEDEN

**Kopia till:**

Andreas Leander (andreas.leander@terraconab.se)

Marcus Dovberg, Rapportansvarig

Denna rapport är elektroniskt signerad.

**Förklaringar**

Laboratoriet/laboratorierna är ackrediterade av respektive lands ackrediteringsorgan. Ej ackrediterade analyser är markerade med \*

Mätosäkerheten, om inget annat anges, redovisas som utvidgad mätosäkerhet med täckningsfaktor 2. Undantag relaterat till analyser utförda utanför Sverige kan förekomma. Ytterligare upplysningar samt mätosäkerhet och detektionsnivåer för mikrobiologiska analyser lämnas på begäran.

Denna rapport får endast återges i sin helhet, om inte utförande laboratorium i förväg skriftligen godkänt annat. Resultaten relaterar endast till det insända provet.

WSP Sverige AB  
Thomas Engblom  
Box 8094  
700 08 ÖREBRO

**AR-14-SL-104509-01**

**EUSELI2-00186550**

Kundnummer: SL8468075

Uppdragsmärkn.  
Slussparkering 10176751

## Analysrapport

Provnnummer:	<b>177-2014-08070020</b>	Provtagare	Andreas Leander		
Provbeskrivning:					
Matris:	Jord				
Provet ankom:	2014-08-07				
Utskriftsdatum:	2014-08-11				
Provmärkning:	Schaktbotten ruta J2				
Provtagningsplats:	Slussparkering				
Analys	Resultat	Enhet	Mäto.	Metod/ref	
Torrsubstans	<b>99.7</b>	%	5%	SS EN 12880	a)
Bensen	<b>&lt; 0.0035</b>	mg/kg Ts	30%	LidMiljö.0A.01.09	a)
Toluen	<b>&lt; 0.10</b>	mg/kg Ts	30%	LidMiljö.0A.01.09	a)
Etylbensen	<b>&lt; 0.10</b>	mg/kg Ts	30%	LidMiljö.0A.01.09	a)
M/P/O-Xylen	<b>&lt; 0.10</b>	mg/kg Ts	30%	LidMiljö.0A.01.09	a)
Summa TEX	<b>&lt; 0.20</b>	mg/kg Ts		LidMiljö.0A.01.09	a)
Alifater >C5-C8	<b>&lt; 5.0</b>	mg/kg Ts	30%	LidMiljö.0A.01.09	a)
Alifater >C8-C10	<b>&lt; 3.0</b>	mg/kg Ts	35%	LidMiljö.0A.01.09	a)
Alifater >C10-C12	<b>&lt; 5.0</b>	mg/kg Ts	30%	LidMiljö.0A.01.15	a)
Alifater >C12-C16	<b>&lt; 5.0</b>	mg/kg Ts	30%	LidMiljö.0A.01.15	a)
Alifater >C5-C16	<b>&lt; 20</b>	mg/kg Ts		LidMiljö.0A.01.09/15	a)
Alifater >C16-C35	<b>&lt; 10</b>	mg/kg Ts	30%	LidMiljö.0A.01.15	a)
Aromater >C8-C10	<b>&lt; 4.0</b>	mg/kg Ts	30%	LidMiljö.0A.01.09	a)
Aromater >C10-C16	<b>&lt; 3.0</b>	mg/kg Ts	20%	LidMiljö.0A.01.15	a)
Metylkrysen/benzo(a)antracener	<b>&lt; 0.50</b>	mg/kg Ts	25%	LidMiljö.0A.01.15	a)
Metylpyren/fluorantener	<b>&lt; 0.50</b>	mg/kg Ts	25%	LidMiljö.0A.01.15	a)
Aromater >C16-C35	<b>&lt; 1.0</b>	mg/kg Ts	25%	LidMiljö.0A.01.15	a)
Oljetyp	<b>Ej påvisad</b>				a)*
Benso(a)antracen	<b>&lt; 0.030</b>	mg/kg Ts	25%	LidMiljö.0A.01.10	a)
Krysen	<b>&lt; 0.030</b>	mg/kg Ts	25%	LidMiljö.0A.01.10	a)
Benso(b,k)fluoranten	<b>&lt; 0.030</b>	mg/kg Ts	25%	LidMiljö.0A.01.10	a)
Benso(a)pyren	<b>&lt; 0.030</b>	mg/kg Ts	25%	LidMiljö.0A.01.10	a)
Indeno(1,2,3-cd)pyren	<b>&lt; 0.030</b>	mg/kg Ts	25%	LidMiljö.0A.01.10	a)
Dibenso(a,h)antracen	<b>&lt; 0.030</b>	mg/kg Ts	25%	LidMiljö.0A.01.10	a)
Summa cancerogena PAH	<b>&lt; 0.30</b>	mg/kg Ts		LidMiljö.0A.01.10	a)
Naftalen	<b>&lt; 0.030</b>	mg/kg Ts	25%	LidMiljö.0A.01.10	a)

### Förklaringar

AR-003v35

Laboratoriet/laboratorierna är ackrediterade av respektive lands ackrediteringsorgan. Ej ackrediterade analyser är markerade med \*

Mätosäkerheten, om inget annat anges, redovisas som utvidgad mätosäkerhet med täckningsfaktor 2. Undantag relaterat till analyser utförda utanför Sverige kan förekomma. Ytterligare upplysningar samt mätosäkerhet och detektionsnivåer för mikrobiologiska analyser lämnas på begäran.

Denna rapport får endast återges i sin helhet, om inte utförande laboratorium i förväg skriftligen godkänt annat. Resultaten relaterar endast till det insända provet.

Acenaftilen	< 0.030	mg/kg Ts	25%	LidMiljö.0A.01.10	a)
Acenaften	< 0.030	mg/kg Ts	25%	LidMiljö.0A.01.10	a)
Fluoren	< 0.030	mg/kg Ts	25%	LidMiljö.0A.01.10	a)
Fenantren	< 0.030	mg/kg Ts	25%	LidMiljö.0A.01.10	a)
Antracen	< 0.030	mg/kg Ts	25%	LidMiljö.0A.01.10	a)
Fluoranten	< 0.030	mg/kg Ts	25%	LidMiljö.0A.01.10	a)
Pyren	< 0.030	mg/kg Ts	25%	LidMiljö.0A.01.10	a)
Benzo(g,h,i)perylen	< 0.030	mg/kg Ts	25%	LidMiljö.0A.01.10	a)
Summa övriga PAH	< 0.30	mg/kg Ts		LidMiljö.0A.01.10	a)
Summa PAH med låg molekylvikt	< 0.30	mg/kg Ts		LidMiljö.0A.01.10	a)
Summa PAH med medelhög molekylvikt	< 0.30	mg/kg Ts		LidMiljö.0A.01.10	a)
Summa PAH med hög molekylvikt	< 0.30	mg/kg Ts		LidMiljö.0A.01.10	a)
Arsenik As	< 1.9	mg/kg Ts	30%	SS028311 / ICP-AES	a)
Barium Ba	10	mg/kg Ts	20%	SS028311 / ICP-AES	a)
Bly Pb	3.9	mg/kg Ts	30%	SS028311 / ICP-AES	a)
Kadmium Cd	< 0.20	mg/kg Ts	30%	SS028311 / ICP-AES	a)
Kobolt Co	1.6	mg/kg Ts	20%	SS028311 / ICP-AES	a)
Koppar Cu	3.0	mg/kg Ts	30%	SS028311 / ICP-AES	a)
Krom Cr	4.4	mg/kg Ts	30%	SS028311 / ICP-AES	a)
Kvicksilver Hg	< 0.010	mg/kg Ts	20%	SS028311 / ICP-AES	a)
Nickel Ni	2.3	mg/kg Ts	30%	SS028311 / ICP-AES	a)
Vanadin V	6.2	mg/kg Ts	35%	SS028311 / ICP-AES	a)
Zink Zn	12	mg/kg Ts	25%	SS028311 / ICP-AES	a)

**Utförande laboratorium/underleverantör:**

a) Eurofins Environment Sweden AB (Lidköping), SWEDEN

**Kopia till:**

Andreas Leander (andreas.leander@terraconab.se)

Bo Olsson, Rapportansvarig

Denna rapport är elektroniskt signerad.

**Förklaringar**

Laboratoriet/laboratorierna är ackrediterade av respektive lands ackrediteringsorgan. Ej ackrediterade analyser är markerade med \*

Mätosäkerheten, om inget annat anges, redovisas som utvidgad mätosäkerhet med täckningsfaktor 2. Undantag relaterat till analyser utförda utanför Sverige kan förekomma. Ytterligare upplysningar samt mätosäkerhet och detektionsnivåer för mikrobiologiska analyser lämnas på begäran.

Denna rapport får endast återges i sin helhet, om inte utförande laboratorium i förväg skriftligen godkänt annat. Resultaten relaterar endast till det insända provet.

WSP Sverige AB  
Thomas Engblom  
Box 8094  
700 08 ÖREBRO

**AR-14-SL-104413-01**

**EUSELI2-00186550**

Kundnummer: SL8468075

Uppdragsmärkn.  
Slussparkering 10176751

## Analysrapport

Provnnummer:	<b>177-2014-08070018</b>	Provtagare	Andreas Leander		
Provbeskrivning:					
Matris:	Jord				
Provet ankom:	2014-08-07				
Utskriftsdatum:	2014-08-11				
Provmärkning:	Schaktbotten ruta H3				
Provtagningsplats:	Slussparkering				
Analys	Resultat	Enhet	Mäto.	Metod/ref	
Torrsubstans	<b>84.1</b>	%	5%	SS EN 12880	a)
Bensen	<b>&lt; 0.0035</b>	mg/kg Ts	30%	LidMiljö.0A.01.09	a)
Toluen	<b>&lt; 0.10</b>	mg/kg Ts	30%	LidMiljö.0A.01.09	a)
Etylbensen	<b>&lt; 0.10</b>	mg/kg Ts	30%	LidMiljö.0A.01.09	a)
M/P/O-Xylen	<b>&lt; 0.10</b>	mg/kg Ts	30%	LidMiljö.0A.01.09	a)
Summa TEX	<b>&lt; 0.20</b>	mg/kg Ts		LidMiljö.0A.01.09	a)
Alifater >C5-C8	<b>&lt; 5.0</b>	mg/kg Ts	30%	LidMiljö.0A.01.09	a)
Alifater >C8-C10	<b>&lt; 3.0</b>	mg/kg Ts	35%	LidMiljö.0A.01.09	a)
Alifater >C10-C12	<b>&lt; 5.0</b>	mg/kg Ts	30%	LidMiljö.0A.01.15	a)
Alifater >C12-C16	<b>&lt; 5.0</b>	mg/kg Ts	30%	LidMiljö.0A.01.15	a)
Alifater >C5-C16	<b>&lt; 20</b>	mg/kg Ts		LidMiljö.0A.01.09/15	a)
Alifater >C16-C35	<b>&lt; 10</b>	mg/kg Ts	30%	LidMiljö.0A.01.15	a)
Aromater >C8-C10	<b>&lt; 4.0</b>	mg/kg Ts	30%	LidMiljö.0A.01.09	a)
Aromater >C10-C16	<b>&lt; 3.0</b>	mg/kg Ts	20%	LidMiljö.0A.01.15	a)
Metylkrysen/benzo(a)antracener	<b>&lt; 0.50</b>	mg/kg Ts	25%	LidMiljö.0A.01.15	a)
Metylpyren/fluorantener	<b>&lt; 0.50</b>	mg/kg Ts	25%	LidMiljö.0A.01.15	a)
Aromater >C16-C35	<b>&lt; 1.0</b>	mg/kg Ts	25%	LidMiljö.0A.01.15	a)
Oljetyp	<b>Ej påvisad</b>				a)*
Benso(a)antracen	<b>&lt; 0.030</b>	mg/kg Ts	25%	LidMiljö.0A.01.10	a)
Krysen	<b>&lt; 0.030</b>	mg/kg Ts	25%	LidMiljö.0A.01.10	a)
Benso(b,k)fluoranten	<b>&lt; 0.030</b>	mg/kg Ts	25%	LidMiljö.0A.01.10	a)
Benso(a)pyren	<b>&lt; 0.030</b>	mg/kg Ts	25%	LidMiljö.0A.01.10	a)
Indeno(1,2,3-cd)pyren	<b>&lt; 0.030</b>	mg/kg Ts	25%	LidMiljö.0A.01.10	a)
Dibenso(a,h)antracen	<b>&lt; 0.030</b>	mg/kg Ts	25%	LidMiljö.0A.01.10	a)
Summa cancerogena PAH	<b>&lt; 0.30</b>	mg/kg Ts		LidMiljö.0A.01.10	a)
Naftalen	<b>&lt; 0.030</b>	mg/kg Ts	25%	LidMiljö.0A.01.10	a)

### Förklaringar

AR-003v35

Laboratoriet/laboratorierna är ackrediterade av respektive lands ackrediteringsorgan. Ej ackrediterade analyser är markerade med \*

Mätosäkerheten, om inget annat anges, redovisas som utvidgad mätosäkerhet med täckningsfaktor 2. Undantag relaterat till analyser utförda utanför Sverige kan förekomma. Ytterligare upplysningar samt mätosäkerhet och detektionsnivåer för mikrobiologiska analyser lämnas på begäran.

Denna rapport får endast återges i sin helhet, om inte utförande laboratorium i förväg skriftligen godkänt annat. Resultaten relaterar endast till det insända provet.



Acenaftylen	< 0.030	mg/kg Ts	25%	LidMiljö.0A.01.10	a)
Acenaften	< 0.030	mg/kg Ts	25%	LidMiljö.0A.01.10	a)
Fluoren	< 0.030	mg/kg Ts	25%	LidMiljö.0A.01.10	a)
Fenantren	< 0.030	mg/kg Ts	25%	LidMiljö.0A.01.10	a)
Antracén	< 0.030	mg/kg Ts	25%	LidMiljö.0A.01.10	a)
Fluoranten	< 0.030	mg/kg Ts	25%	LidMiljö.0A.01.10	a)
Pyren	< 0.030	mg/kg Ts	25%	LidMiljö.0A.01.10	a)
Benzo(g,h,i)perylen	< 0.030	mg/kg Ts	25%	LidMiljö.0A.01.10	a)
Summa övriga PAH	< 0.30	mg/kg Ts		LidMiljö.0A.01.10	a)
Summa PAH med låg molekylvikt	< 0.30	mg/kg Ts		LidMiljö.0A.01.10	a)
Summa PAH med medelhög molekylvikt	< 0.30	mg/kg Ts		LidMiljö.0A.01.10	a)
Summa PAH med hög molekylvikt	< 0.30	mg/kg Ts		LidMiljö.0A.01.10	a)
Arsenik As	< 2.2	mg/kg Ts	30%	SS028311 / ICP-AES	a)
Barium Ba	13	mg/kg Ts	20%	SS028311 / ICP-AES	a)
Bly Pb	4.7	mg/kg Ts	30%	SS028311 / ICP-AES	a)
Kadmium Cd	< 0.20	mg/kg Ts	30%	SS028311 / ICP-AES	a)
Kobolt Co	2.0	mg/kg Ts	20%	SS028311 / ICP-AES	a)
Koppar Cu	3.5	mg/kg Ts	30%	SS028311 / ICP-AES	a)
Krom Cr	5.4	mg/kg Ts	30%	SS028311 / ICP-AES	a)
Kvicksilver Hg	< 0.011	mg/kg Ts	20%	SS028311 / ICP-AES	a)
Nickel Ni	2.7	mg/kg Ts	30%	SS028311 / ICP-AES	a)
Vanadin V	7.6	mg/kg Ts	35%	SS028311 / ICP-AES	a)
Zink Zn	13	mg/kg Ts	25%	SS028311 / ICP-AES	a)

**Utförande laboratorium/underleverantör:**

a) Eurofins Environment Sweden AB (Lidköping), SWEDEN

**Kopia till:**

Andreas Leander (andreas.leander@terraconab.se)

Marcus Dovberg, Rapportansvarig

Denna rapport är elektroniskt signerad.

**Förklaringar**

Laboratoriet/laboratorierna är ackrediterade av respektive lands ackrediteringsorgan. Ej ackrediterade analyser är markerade med \*

Mätosäkerheten, om inget annat anges, redovisas som utvidgad mätosäkerhet med täckningsfaktor 2. Undantag relaterat till analyser utförda utanför Sverige kan förekomma. Ytterligare upplysningar samt mätosäkerhet och detektionsnivåer för mikrobiologiska analyser lämnas på begäran.

Denna rapport får endast återges i sin helhet, om inte utförande laboratorium i förväg skriftligen godkänt annat. Resultaten relaterar endast till det insända provet.

WSP Sverige AB  
 Thomas Engblom  
 Box 8094  
 700 08 ÖREBRO

**AR-14-SL-104414-01**
**EUSELI2-00186550**

Kundnummer: SL8468075

Uppdragsmärkn.

Slussparkering 10176751

## Analysrapport

Provnnummer:	<b>177-2014-08070019</b>	Provtagare	Andreas Leander		
Provbeskrivning:					
Matris:	Jord				
Provet ankom:	2014-08-07				
Utskriftsdatum:	2014-08-11				
Provmärkning:	Schaktbotten ruta G3				
Provtagningsplats:	Slussparkering				
Analys	Resultat	Enhet	Mäto.	Metod/ref	
Torrsubstans	<b>99.6</b>	%	5%	SS EN 12880	a)
Bensen	<b>&lt; 0.0035</b>	mg/kg Ts	30%	LidMiljö.0A.01.09	a)
Toluen	<b>&lt; 0.10</b>	mg/kg Ts	30%	LidMiljö.0A.01.09	a)
Etylbensen	<b>&lt; 0.10</b>	mg/kg Ts	30%	LidMiljö.0A.01.09	a)
M/P/O-Xylen	<b>&lt; 0.10</b>	mg/kg Ts	30%	LidMiljö.0A.01.09	a)
Summa TEX	<b>&lt; 0.20</b>	mg/kg Ts		LidMiljö.0A.01.09	a)
Alifater >C5-C8	<b>&lt; 5.0</b>	mg/kg Ts	30%	LidMiljö.0A.01.09	a)
Alifater >C8-C10	<b>&lt; 3.0</b>	mg/kg Ts	35%	LidMiljö.0A.01.09	a)
Alifater >C10-C12	<b>&lt; 5.0</b>	mg/kg Ts	30%	LidMiljö.0A.01.15	a)
Alifater >C12-C16	<b>&lt; 5.0</b>	mg/kg Ts	30%	LidMiljö.0A.01.15	a)
Alifater >C5-C16	<b>&lt; 20</b>	mg/kg Ts		LidMiljö.0A.01.09/15	a)
Alifater >C16-C35	<b>&lt; 10</b>	mg/kg Ts	30%	LidMiljö.0A.01.15	a)
Aromater >C8-C10	<b>&lt; 4.0</b>	mg/kg Ts	30%	LidMiljö.0A.01.09	a)
Aromater >C10-C16	<b>&lt; 3.0</b>	mg/kg Ts	20%	LidMiljö.0A.01.15	a)
Metylkrysen/benzo(a)antracener	<b>&lt; 0.50</b>	mg/kg Ts	25%	LidMiljö.0A.01.15	a)
Metylpyren/fluorantener	<b>&lt; 0.50</b>	mg/kg Ts	25%	LidMiljö.0A.01.15	a)
Aromater >C16-C35	<b>&lt; 1.0</b>	mg/kg Ts	25%	LidMiljö.0A.01.15	a)
Oljetyp	<b>Ej påvisad</b>				a)*
Benso(a)antracen	<b>&lt; 0.030</b>	mg/kg Ts	25%	LidMiljö.0A.01.10	a)
Krysen	<b>&lt; 0.030</b>	mg/kg Ts	25%	LidMiljö.0A.01.10	a)
Benso(b,k)fluoranten	<b>&lt; 0.030</b>	mg/kg Ts	25%	LidMiljö.0A.01.10	a)
Benso(a)pyren	<b>&lt; 0.030</b>	mg/kg Ts	25%	LidMiljö.0A.01.10	a)
Indeno(1,2,3-cd)pyren	<b>&lt; 0.030</b>	mg/kg Ts	25%	LidMiljö.0A.01.10	a)
Dibenso(a,h)antracen	<b>&lt; 0.030</b>	mg/kg Ts	25%	LidMiljö.0A.01.10	a)
Summa cancerogena PAH	<b>&lt; 0.30</b>	mg/kg Ts		LidMiljö.0A.01.10	a)
Naftalen	<b>&lt; 0.030</b>	mg/kg Ts	25%	LidMiljö.0A.01.10	a)

### Förklaringar

Laboratoriet/laboratorierna är ackrediterade av respektive lands ackrediteringsorgan. Ej ackrediterade analyser är markerade med \*

Mätosäkerheten, om inget annat anges, redovisas som utvidgad mätosäkerhet med täckningsfaktor 2. Undantag relaterat till analyser utförda utanför Sverige kan förekomma. Ytterligare upplysningar samt mätosäkerhet och detektionsnivåer för mikrobiologiska analyser lämnas på begäran.

Denna rapport får endast återges i sin helhet, om inte utförande laboratorium i förväg skriftligen godkänt annat. Resultaten relaterar endast till det insända provet.

AR-003v35

Acenaftylen	< 0.030	mg/kg Ts	25%	LidMiljö.0A.01.10	a)
Acenaften	< 0.030	mg/kg Ts	25%	LidMiljö.0A.01.10	a)
Fluoren	< 0.030	mg/kg Ts	25%	LidMiljö.0A.01.10	a)
Fenantren	< 0.030	mg/kg Ts	25%	LidMiljö.0A.01.10	a)
Antracenen	< 0.030	mg/kg Ts	25%	LidMiljö.0A.01.10	a)
Fluoranten	< 0.030	mg/kg Ts	25%	LidMiljö.0A.01.10	a)
Pyren	< 0.030	mg/kg Ts	25%	LidMiljö.0A.01.10	a)
Benzo(g,h,i)perylen	< 0.030	mg/kg Ts	25%	LidMiljö.0A.01.10	a)
Summa övriga PAH	< 0.30	mg/kg Ts		LidMiljö.0A.01.10	a)
Summa PAH med låg molekylvikt	< 0.30	mg/kg Ts		LidMiljö.0A.01.10	a)
Summa PAH med medelhög molekylvikt	< 0.30	mg/kg Ts		LidMiljö.0A.01.10	a)
Summa PAH med hög molekylvikt	< 0.30	mg/kg Ts		LidMiljö.0A.01.10	a)
Arsenik As	< 1.9	mg/kg Ts	30%	SS028311 / ICP-AES	a)
Barium Ba	11	mg/kg Ts	20%	SS028311 / ICP-AES	a)
Bly Pb	4.0	mg/kg Ts	30%	SS028311 / ICP-AES	a)
Kadmium Cd	< 0.20	mg/kg Ts	30%	SS028311 / ICP-AES	a)
Kobolt Co	1.6	mg/kg Ts	20%	SS028311 / ICP-AES	a)
Koppar Cu	3.0	mg/kg Ts	30%	SS028311 / ICP-AES	a)
Krom Cr	4.4	mg/kg Ts	30%	SS028311 / ICP-AES	a)
Kvicksilver Hg	< 0.010	mg/kg Ts	20%	SS028311 / ICP-AES	a)
Nickel Ni	2.3	mg/kg Ts	30%	SS028311 / ICP-AES	a)
Vanadin V	6.3	mg/kg Ts	35%	SS028311 / ICP-AES	a)
Zink Zn	12	mg/kg Ts	25%	SS028311 / ICP-AES	a)

**Utförande laboratorium/underleverantör:**

a) Eurofins Environment Sweden AB (Lidköping), SWEDEN

**Kopia till:**

Andreas Leander (andreas.leander@terraconab.se)

Marcus Dovberg, Rapportansvarig

Denna rapport är elektroniskt signerad.

**Förklaringar**

Laboratoriet/laboratorierna är ackrediterade av respektive lands ackrediteringsorgan. Ej ackrediterade analyser är markerade med \*

Mätosäkerheten, om inget annat anges, redovisas som utvidgad mätosäkerhet med täckningsfaktor 2. Undantag relaterat till analyser utförda utanför Sverige kan förekomma. Ytterligare upplysningar samt mätosäkerhet och detektionsnivåer för mikrobiologiska analyser lämnas på begäran.

Denna rapport får endast återges i sin helhet, om inte utförande laboratorium i förväg skriftligen godkänt annat. Resultaten relaterar endast till det insända provet.

WSP Sverige AB  
 Thomas Engblom  
 Box 8094  
 700 08 ÖREBRO

**AR-14-SL-124027-01**
**EUSELI2-00195285**

Kundnummer: SL8468075

 Uppdragsmärkn.  
 Slussparkering, 10176751

## Analysrapport

Provnnummer:	<b>177-2014-09170288</b>	Provtagare	Andreas Leander		
Provbeskrivning:					
Matris:	Jord				
Provet ankom:	2014-09-17				
Utskriftsdatum:	2014-09-19				
Provmärkning:	Schaktbotten L12				
Provtagningsplats:	Slussparkering				
Analys	Resultat	Enhet	Mäto.	Metod/ref	
Torrsubstans	<b>99.3</b>	%	5%	SS EN 12880	a)
Bensen	<b>&lt; 0.0035</b>	mg/kg Ts	30%	LidMiljö.0A.01.09	a)
Toluen	<b>&lt; 0.10</b>	mg/kg Ts	30%	LidMiljö.0A.01.09	a)
Etylbensen	<b>&lt; 0.10</b>	mg/kg Ts	30%	LidMiljö.0A.01.09	a)
M/P/O-Xylen	<b>&lt; 0.10</b>	mg/kg Ts	30%	LidMiljö.0A.01.09	a)
Summa TEX	<b>&lt; 0.20</b>	mg/kg Ts		LidMiljö.0A.01.09	a)
Alifater >C5-C8	<b>&lt; 5.0</b>	mg/kg Ts	30%	LidMiljö.0A.01.09	a)
Alifater >C8-C10	<b>&lt; 3.0</b>	mg/kg Ts	35%	LidMiljö.0A.01.09	a)
Alifater >C10-C12	<b>&lt; 5.0</b>	mg/kg Ts	30%	LidMiljö.0A.01.15	a)
Alifater >C12-C16	<b>&lt; 5.0</b>	mg/kg Ts	30%	LidMiljö.0A.01.15	a)
Alifater >C5-C16	<b>&lt; 20</b>	mg/kg Ts		LidMiljö.0A.01.09/15	a)
Alifater >C16-C35	<b>&lt; 10</b>	mg/kg Ts	30%	LidMiljö.0A.01.15	a)
Aromater >C8-C10	<b>&lt; 4.0</b>	mg/kg Ts	30%	LidMiljö.0A.01.09	a)
Aromater >C10-C16	<b>&lt; 3.0</b>	mg/kg Ts	20%	LidMiljö.0A.01.15	a)
Metylkrysen/benzo(a)antracener	<b>&lt; 0.50</b>	mg/kg Ts	25%	LidMiljö.0A.01.15	a)
Metylpyren/fluorantener	<b>&lt; 0.50</b>	mg/kg Ts	25%	LidMiljö.0A.01.15	a)
Aromater >C16-C35	<b>&lt; 1.0</b>	mg/kg Ts	25%	LidMiljö.0A.01.15	a)
Oljetyp	<b>Ej påvisad</b>				a)*
Benso(a)antracen	<b>&lt; 0.030</b>	mg/kg Ts	25%	LidMiljö.0A.01.10	a)
Krysen	<b>&lt; 0.030</b>	mg/kg Ts	25%	LidMiljö.0A.01.10	a)
Benso(b,k)fluoranten	<b>&lt; 0.030</b>	mg/kg Ts	25%	LidMiljö.0A.01.10	a)
Benso(a)pyren	<b>&lt; 0.030</b>	mg/kg Ts	25%	LidMiljö.0A.01.10	a)
Indeno(1,2,3-cd)pyren	<b>&lt; 0.030</b>	mg/kg Ts	25%	LidMiljö.0A.01.10	a)
Dibenso(a,h)antracen	<b>&lt; 0.030</b>	mg/kg Ts	25%	LidMiljö.0A.01.10	a)
Summa cancerogena PAH	<b>&lt; 0.30</b>	mg/kg Ts		LidMiljö.0A.01.10	a)
Naftalen	<b>&lt; 0.030</b>	mg/kg Ts	25%	LidMiljö.0A.01.10	a)

### Förklaringar

Laboratoriet/laboratorierna är ackrediterade av respektive lands ackrediteringsorgan. Ej ackrediterade analyser är markerade med \*

Mätosäkerheten, om inget annat anges, redovisas som utvidgad mätosäkerhet med täckningsfaktor 2. Undantag relaterat till analyser utförda utanför Sverige kan förekomma. Ytterligare upplysningar samt mätosäkerhet och detektionsnivåer för mikrobiologiska analyser lämnas på begäran.

Denna rapport får endast återges i sin helhet, om inte utförande laboratorium i förväg skriftligen godkänt annat. Resultaten relaterar endast till det insända provet.

AR-003v37

Acenaftylen	< 0.030	mg/kg Ts	25%	LidMiljö.0A.01.10	a)
Acenaften	< 0.030	mg/kg Ts	25%	LidMiljö.0A.01.10	a)
Fluoren	< 0.030	mg/kg Ts	25%	LidMiljö.0A.01.10	a)
Fenantren	< 0.030	mg/kg Ts	25%	LidMiljö.0A.01.10	a)
Antracen	< 0.030	mg/kg Ts	25%	LidMiljö.0A.01.10	a)
Fluoranten	< 0.030	mg/kg Ts	25%	LidMiljö.0A.01.10	a)
Pyren	< 0.030	mg/kg Ts	25%	LidMiljö.0A.01.10	a)
Benzo(g,h,i)perylen	< 0.030	mg/kg Ts	25%	LidMiljö.0A.01.10	a)
Summa övriga PAH	< 0.30	mg/kg Ts		LidMiljö.0A.01.10	a)
Summa PAH med låg molekylvikt	< 0.30	mg/kg Ts		LidMiljö.0A.01.10	a)
Summa PAH med medelhög molekylvikt	< 0.30	mg/kg Ts		LidMiljö.0A.01.10	a)
Summa PAH med hög molekylvikt	< 0.30	mg/kg Ts		LidMiljö.0A.01.10	a)
Arsenik As	< 1.9	mg/kg Ts	30%	SS028311 / ICP-AES	a)
Barium Ba	10	mg/kg Ts	20%	SS028311 / ICP-AES	a)
Bly Pb	4.0	mg/kg Ts	30%	SS028311 / ICP-AES	a)
Kadmium Cd	< 0.20	mg/kg Ts	30%	SS028311 / ICP-AES	a)
Kobolt Co	1.5	mg/kg Ts	20%	SS028311 / ICP-AES	a)
Koppar Cu	2.9	mg/kg Ts	30%	SS028311 / ICP-AES	a)
Krom Cr	4.4	mg/kg Ts	30%	SS028311 / ICP-AES	a)
Kvicksilver Hg	< 0.010	mg/kg Ts	20%	SS028311 / ICP-AES	a)
Nickel Ni	2.2	mg/kg Ts	30%	SS028311 / ICP-AES	a)
Vanadin V	6.2	mg/kg Ts	35%	SS028311 / ICP-AES	a)
Zink Zn	12	mg/kg Ts	25%	SS028311 / ICP-AES	a)

**Utförande laboratorium/underleverantör:**

a) Eurofins Environment Sweden AB (Lidköping), SWEDEN

**Kopia till:**

Andreas Leander (andreas.leander@terraconab.se)

Paola Nilson, Rapportansvarig

Denna rapport är elektroniskt signerad.

**Förklaringar**

Laboratoriet/laboratorierna är ackrediterade av respektive lands ackrediteringsorgan. Ej ackrediterade analyser är markerade med \*

Mätosäkerheten, om inget annat anges, redovisas som utvidgad mätosäkerhet med täckningsfaktor 2. Undantag relaterat till analyser utförda utanför Sverige kan förekomma. Ytterligare upplysningar samt mätosäkerhet och detektionsnivåer för mikrobiologiska analyser lämnas på begäran.

Denna rapport får endast återges i sin helhet, om inte utförande laboratorium i förväg skriftligen godkänt annat. Resultaten relaterar endast till det insända provet.

WSP Sverige AB  
Thomas Engblom  
Box 8094  
700 08 ÖREBRO

**AR-14-SL-124026-01**

**EUSELI2-00195285**

Kundnummer: SL8468075

Uppdragsmärkn.  
Slussparkering, 10176751

## Analysrapport

Provnnummer:	<b>177-2014-09170287</b>	Provtagare	Andreas Leander		
Provbeskrivning:					
Matris:	Jord				
Provet ankom:	2014-09-17				
Utskriftsdatum:	2014-09-19				
Provmärkning:	Schaktbotten L11				
Provtagningsplats:	Slussparkering				
Analys	Resultat	Enhet	Mäto.	Metod/ref	
Torrsubstans	<b>99.4</b>	%	5%	SS EN 12880	a)
Bensen	<b>&lt; 0.0035</b>	mg/kg Ts	30%	LidMiljö.0A.01.09	a)
Toluen	<b>&lt; 0.10</b>	mg/kg Ts	30%	LidMiljö.0A.01.09	a)
Etylbensen	<b>&lt; 0.10</b>	mg/kg Ts	30%	LidMiljö.0A.01.09	a)
M/P/O-Xylen	<b>&lt; 0.10</b>	mg/kg Ts	30%	LidMiljö.0A.01.09	a)
Summa TEX	<b>&lt; 0.20</b>	mg/kg Ts		LidMiljö.0A.01.09	a)
Alifater >C5-C8	<b>&lt; 5.0</b>	mg/kg Ts	30%	LidMiljö.0A.01.09	a)
Alifater >C8-C10	<b>&lt; 3.0</b>	mg/kg Ts	35%	LidMiljö.0A.01.09	a)
Alifater >C10-C12	<b>&lt; 5.0</b>	mg/kg Ts	30%	LidMiljö.0A.01.15	a)
Alifater >C12-C16	<b>&lt; 5.0</b>	mg/kg Ts	30%	LidMiljö.0A.01.15	a)
Alifater >C5-C16	<b>&lt; 20</b>	mg/kg Ts		LidMiljö.0A.01.09/15	a)
Alifater >C16-C35	<b>&lt; 10</b>	mg/kg Ts	30%	LidMiljö.0A.01.15	a)
Aromater >C8-C10	<b>&lt; 4.0</b>	mg/kg Ts	30%	LidMiljö.0A.01.09	a)
Aromater >C10-C16	<b>&lt; 3.0</b>	mg/kg Ts	20%	LidMiljö.0A.01.15	a)
Metylkrysen/benzo(a)antracener	<b>&lt; 0.50</b>	mg/kg Ts	25%	LidMiljö.0A.01.15	a)
Metylpyren/fluorantener	<b>&lt; 0.50</b>	mg/kg Ts	25%	LidMiljö.0A.01.15	a)
Aromater >C16-C35	<b>&lt; 1.0</b>	mg/kg Ts	25%	LidMiljö.0A.01.15	a)
Oljetyp	<b>Ej påvisad</b>				a)*
Benso(a)antracen	<b>&lt; 0.030</b>	mg/kg Ts	25%	LidMiljö.0A.01.10	a)
Krysen	<b>&lt; 0.030</b>	mg/kg Ts	25%	LidMiljö.0A.01.10	a)
Benso(b,k)fluoranten	<b>&lt; 0.030</b>	mg/kg Ts	25%	LidMiljö.0A.01.10	a)
Benso(a)pyren	<b>&lt; 0.030</b>	mg/kg Ts	25%	LidMiljö.0A.01.10	a)
Indeno(1,2,3-cd)pyren	<b>&lt; 0.030</b>	mg/kg Ts	25%	LidMiljö.0A.01.10	a)
Dibenso(a,h)antracen	<b>&lt; 0.030</b>	mg/kg Ts	25%	LidMiljö.0A.01.10	a)
Summa cancerogena PAH	<b>&lt; 0.30</b>	mg/kg Ts		LidMiljö.0A.01.10	a)
Naftalen	<b>&lt; 0.030</b>	mg/kg Ts	25%	LidMiljö.0A.01.10	a)

### Förklaringar

Laboratoriet/laboratorierna är ackrediterade av respektive lands ackrediteringsorgan. Ej ackrediterade analyser är markerade med \*

Mätosäkerheten, om inget annat anges, redovisas som utvidgad mätosäkerhet med täckningsfaktor 2. Undantag relaterat till analyser utförda utanför Sverige kan förekomma. Ytterligare upplysningar samt mätosäkerhet och detektionsnivåer för mikrobiologiska analyser lämnas på begäran.

Denna rapport får endast återges i sin helhet, om inte utförande laboratorium i förväg skriftligen godkänt annat. Resultaten relaterar endast till det insända provet.

AR-003v37

Acenaftylen	< 0.030	mg/kg Ts	25%	LidMiljö.0A.01.10	a)
Acenaften	< 0.030	mg/kg Ts	25%	LidMiljö.0A.01.10	a)
Fluoren	< 0.030	mg/kg Ts	25%	LidMiljö.0A.01.10	a)
Fenantren	< 0.030	mg/kg Ts	25%	LidMiljö.0A.01.10	a)
Antracen	< 0.030	mg/kg Ts	25%	LidMiljö.0A.01.10	a)
Fluoranten	< 0.030	mg/kg Ts	25%	LidMiljö.0A.01.10	a)
Pyren	< 0.030	mg/kg Ts	25%	LidMiljö.0A.01.10	a)
Benzo(g,h,i)perylen	< 0.030	mg/kg Ts	25%	LidMiljö.0A.01.10	a)
Summa övriga PAH	< 0.30	mg/kg Ts		LidMiljö.0A.01.10	a)
Summa PAH med låg molekylvikt	< 0.30	mg/kg Ts		LidMiljö.0A.01.10	a)
Summa PAH med medelhög molekylvikt	< 0.30	mg/kg Ts		LidMiljö.0A.01.10	a)
Summa PAH med hög molekylvikt	< 0.30	mg/kg Ts		LidMiljö.0A.01.10	a)
Arsenik As	< 1.9	mg/kg Ts	30%	SS028311 / ICP-AES	a)
Barium Ba	10	mg/kg Ts	20%	SS028311 / ICP-AES	a)
Bly Pb	3.7	mg/kg Ts	30%	SS028311 / ICP-AES	a)
Kadmium Cd	< 0.20	mg/kg Ts	30%	SS028311 / ICP-AES	a)
Kobolt Co	1.5	mg/kg Ts	20%	SS028311 / ICP-AES	a)
Koppar Cu	2.8	mg/kg Ts	30%	SS028311 / ICP-AES	a)
Krom Cr	4.6	mg/kg Ts	30%	SS028311 / ICP-AES	a)
Kvicksilver Hg	< 0.010	mg/kg Ts	20%	SS028311 / ICP-AES	a)
Nickel Ni	2.2	mg/kg Ts	30%	SS028311 / ICP-AES	a)
Vanadin V	5.9	mg/kg Ts	35%	SS028311 / ICP-AES	a)
Zink Zn	11	mg/kg Ts	25%	SS028311 / ICP-AES	a)

**Utförande laboratorium/underleverantör:**

a) Eurofins Environment Sweden AB (Lidköping), SWEDEN

**Kopia till:**

Andreas Leander (andreas.leander@terraconab.se)

Paola Nilson, Rapportansvarig

Denna rapport är elektroniskt signerad.

**Förklaringar**

Laboratoriet/laboratorierna är ackrediterade av respektive lands ackrediteringsorgan. Ej ackrediterade analyser är markerade med \*

Mätosäkerheten, om inget annat anges, redovisas som utvidgad mätosäkerhet med täckningsfaktor 2. Undantag relaterat till analyser utförda utanför Sverige kan förekomma. Ytterligare upplysningar samt mätosäkerhet och detektionsnivåer för mikrobiologiska analyser lämnas på begäran.

Denna rapport får endast återges i sin helhet, om inte utförande laboratorium i förväg skriftligen godkänt annat. Resultaten relaterar endast till det insända provet.

WSP Sverige AB  
 Thomas Engblom  
 Box 8094  
 700 08 ÖREBRO

**AR-14-SL-124025-01**
**EUSELI2-00195285**

Kundnummer: SL8468075

 Uppdragsmärkn.  
 Slussparkering, 10176751

## Analysrapport

Provnnummer:	<b>177-2014-09170286</b>	Provtagare	Andreas Leander		
Provbeskrivning:					
Matris:	Jord				
Provet ankom:	2014-09-17				
Utskriftsdatum:	2014-09-19				
Provmärkning:	Schaktbotten L10				
Provtagningsplats:	Slussparkering				
Analys	Resultat	Enhet	Mäto.	Metod/ref	
Torrsubstans	<b>99.2</b>	%	5%	SS EN 12880	a)
Bensen	<b>&lt; 0.0035</b>	mg/kg Ts	30%	LidMiljö.0A.01.09	a)
Toluen	<b>&lt; 0.10</b>	mg/kg Ts	30%	LidMiljö.0A.01.09	a)
Etylbensen	<b>&lt; 0.10</b>	mg/kg Ts	30%	LidMiljö.0A.01.09	a)
M/P/O-Xylen	<b>&lt; 0.10</b>	mg/kg Ts	30%	LidMiljö.0A.01.09	a)
Summa TEX	<b>&lt; 0.20</b>	mg/kg Ts		LidMiljö.0A.01.09	a)
Alifater >C5-C8	<b>&lt; 5.0</b>	mg/kg Ts	30%	LidMiljö.0A.01.09	a)
Alifater >C8-C10	<b>&lt; 3.0</b>	mg/kg Ts	35%	LidMiljö.0A.01.09	a)
Alifater >C10-C12	<b>&lt; 5.0</b>	mg/kg Ts	30%	LidMiljö.0A.01.15	a)
Alifater >C12-C16	<b>&lt; 5.0</b>	mg/kg Ts	30%	LidMiljö.0A.01.15	a)
Alifater >C5-C16	<b>&lt; 20</b>	mg/kg Ts		LidMiljö.0A.01.09/15	a)
Alifater >C16-C35	<b>&lt; 10</b>	mg/kg Ts	30%	LidMiljö.0A.01.15	a)
Aromater >C8-C10	<b>&lt; 4.0</b>	mg/kg Ts	30%	LidMiljö.0A.01.09	a)
Aromater >C10-C16	<b>&lt; 3.0</b>	mg/kg Ts	20%	LidMiljö.0A.01.15	a)
Metylkrysen/benzo(a)antracener	<b>&lt; 0.50</b>	mg/kg Ts	25%	LidMiljö.0A.01.15	a)
Metylpyren/fluorantener	<b>&lt; 0.50</b>	mg/kg Ts	25%	LidMiljö.0A.01.15	a)
Aromater >C16-C35	<b>&lt; 1.0</b>	mg/kg Ts	25%	LidMiljö.0A.01.15	a)
Oljetyp	<b>Ej påvisad</b>				a)*
Benso(a)antracen	<b>&lt; 0.030</b>	mg/kg Ts	25%	LidMiljö.0A.01.10	a)
Krysen	<b>&lt; 0.030</b>	mg/kg Ts	25%	LidMiljö.0A.01.10	a)
Benso(b,k)fluoranten	<b>&lt; 0.030</b>	mg/kg Ts	25%	LidMiljö.0A.01.10	a)
Benso(a)pyren	<b>&lt; 0.030</b>	mg/kg Ts	25%	LidMiljö.0A.01.10	a)
Indeno(1,2,3-cd)pyren	<b>&lt; 0.030</b>	mg/kg Ts	25%	LidMiljö.0A.01.10	a)
Dibenso(a,h)antracen	<b>&lt; 0.030</b>	mg/kg Ts	25%	LidMiljö.0A.01.10	a)
Summa cancerogena PAH	<b>&lt; 0.30</b>	mg/kg Ts		LidMiljö.0A.01.10	a)
Naftalen	<b>&lt; 0.030</b>	mg/kg Ts	25%	LidMiljö.0A.01.10	a)

### Förklaringar

AR-003v37

Laboratoriet/laboratorierna är ackrediterade av respektive lands ackrediteringsorgan. Ej ackrediterade analyser är markerade med \*

Mätosäkerheten, om inget annat anges, redovisas som utvidgad mätosäkerhet med täckningsfaktor 2. Undantag relaterat till analyser utförda utanför Sverige kan förekomma. Ytterligare upplysningar samt mätosäkerhet och detektionsnivåer för mikrobiologiska analyser lämnas på begäran.

Denna rapport får endast återges i sin helhet, om inte utförande laboratorium i förväg skriftligen godkänt annat. Resultaten relaterar endast till det insända provet.



Acenaftylen	< 0.030	mg/kg Ts	25%	LidMiljö.0A.01.10	a)
Acenaften	< 0.030	mg/kg Ts	25%	LidMiljö.0A.01.10	a)
Fluoren	< 0.030	mg/kg Ts	25%	LidMiljö.0A.01.10	a)
Fenantren	< 0.030	mg/kg Ts	25%	LidMiljö.0A.01.10	a)
Antracen	< 0.030	mg/kg Ts	25%	LidMiljö.0A.01.10	a)
Fluoranten	< 0.030	mg/kg Ts	25%	LidMiljö.0A.01.10	a)
Pyren	< 0.030	mg/kg Ts	25%	LidMiljö.0A.01.10	a)
Benzo(g,h,i)perylen	< 0.030	mg/kg Ts	25%	LidMiljö.0A.01.10	a)
Summa övriga PAH	< 0.30	mg/kg Ts		LidMiljö.0A.01.10	a)
Summa PAH med låg molekylvikt	< 0.30	mg/kg Ts		LidMiljö.0A.01.10	a)
Summa PAH med medelhög molekylvikt	< 0.30	mg/kg Ts		LidMiljö.0A.01.10	a)
Summa PAH med hög molekylvikt	< 0.30	mg/kg Ts		LidMiljö.0A.01.10	a)
Arsenik As	< 1.9	mg/kg Ts	30%	SS028311 / ICP-AES	a)
Barium Ba	11	mg/kg Ts	20%	SS028311 / ICP-AES	a)
Bly Pb	4.1	mg/kg Ts	30%	SS028311 / ICP-AES	a)
Kadmium Cd	< 0.20	mg/kg Ts	30%	SS028311 / ICP-AES	a)
Kobolt Co	1.6	mg/kg Ts	20%	SS028311 / ICP-AES	a)
Koppar Cu	3.1	mg/kg Ts	30%	SS028311 / ICP-AES	a)
Krom Cr	4.9	mg/kg Ts	30%	SS028311 / ICP-AES	a)
Kvicksilver Hg	< 0.010	mg/kg Ts	20%	SS028311 / ICP-AES	a)
Nickel Ni	2.4	mg/kg Ts	30%	SS028311 / ICP-AES	a)
Vanadin V	6.7	mg/kg Ts	35%	SS028311 / ICP-AES	a)
Zink Zn	12	mg/kg Ts	25%	SS028311 / ICP-AES	a)

**Utförande laboratorium/underleverantör:**

a) Eurofins Environment Sweden AB (Lidköping), SWEDEN

**Kopia till:**

Andreas Leander (andreas.leander@terraconab.se)

Paola Nilson, Rapportansvarig

Denna rapport är elektroniskt signerad.

**Förklaringar**

Laboratoriet/laboratorierna är ackrediterade av respektive lands ackrediteringsorgan. Ej ackrediterade analyser är markerade med \*

Mätosäkerheten, om inget annat anges, redovisas som utvidgad mätosäkerhet med täckningsfaktor 2. Undantag relaterat till analyser utförda utanför Sverige kan förekomma. Ytterligare upplysningar samt mätosäkerhet och detektionsnivåer för mikrobiologiska analyser lämnas på begäran.

Denna rapport får endast återges i sin helhet, om inte utförande laboratorium i förväg skriftligen godkänt annat. Resultaten relaterar endast till det insända provet.

WSP Sverige AB  
 Thomas Engblom  
 Box 8094  
 700 08 ÖREBRO

**AR-14-SL-124024-01**
**EUSELI2-00195285**

Kundnummer: SL8468075

 Uppdragsmärkn.  
 Slussparkering, 10176751

## Analysrapport

Provnnummer:	<b>177-2014-09170285</b>	Provtagare	Andreas Leander		
Provbeskrivning:					
Matris:	Jord				
Provet ankom:	2014-09-17				
Utskriftsdatum:	2014-09-19				
Provmärkning:	Schaktbotten L9				
Provtagningsplats:	Slussparkering				
Analys	Resultat	Enhet	Mäto.	Metod/ref	
Torrsubstans	<b>98.8</b>	%	5%	SS EN 12880	a)
Bensen	<b>&lt; 0.0035</b>	mg/kg Ts	30%	LidMiljö.0A.01.09	a)
Toluen	<b>&lt; 0.10</b>	mg/kg Ts	30%	LidMiljö.0A.01.09	a)
Etylbensen	<b>&lt; 0.10</b>	mg/kg Ts	30%	LidMiljö.0A.01.09	a)
M/P/O-Xylen	<b>&lt; 0.10</b>	mg/kg Ts	30%	LidMiljö.0A.01.09	a)
Summa TEX	<b>&lt; 0.20</b>	mg/kg Ts		LidMiljö.0A.01.09	a)
Alifater >C5-C8	<b>&lt; 5.0</b>	mg/kg Ts	30%	LidMiljö.0A.01.09	a)
Alifater >C8-C10	<b>&lt; 3.0</b>	mg/kg Ts	35%	LidMiljö.0A.01.09	a)
Alifater >C10-C12	<b>&lt; 5.0</b>	mg/kg Ts	30%	LidMiljö.0A.01.15	a)
Alifater >C12-C16	<b>&lt; 5.0</b>	mg/kg Ts	30%	LidMiljö.0A.01.15	a)
Alifater >C5-C16	<b>&lt; 20</b>	mg/kg Ts		LidMiljö.0A.01.09/15	a)
Alifater >C16-C35	<b>&lt; 10</b>	mg/kg Ts	30%	LidMiljö.0A.01.15	a)
Aromater >C8-C10	<b>&lt; 4.0</b>	mg/kg Ts	30%	LidMiljö.0A.01.09	a)
Aromater >C10-C16	<b>&lt; 3.0</b>	mg/kg Ts	20%	LidMiljö.0A.01.15	a)
Metylkrysen/benzo(a)antracener	<b>&lt; 0.50</b>	mg/kg Ts	25%	LidMiljö.0A.01.15	a)
Metylpyren/fluorantener	<b>&lt; 0.50</b>	mg/kg Ts	25%	LidMiljö.0A.01.15	a)
Aromater >C16-C35	<b>&lt; 1.0</b>	mg/kg Ts	25%	LidMiljö.0A.01.15	a)
Oljetyp	<b>Ej påvisad</b>				a)*
Benso(a)antracen	<b>&lt; 0.030</b>	mg/kg Ts	25%	LidMiljö.0A.01.10	a)
Krysen	<b>&lt; 0.030</b>	mg/kg Ts	25%	LidMiljö.0A.01.10	a)
Benso(b,k)fluoranten	<b>&lt; 0.030</b>	mg/kg Ts	25%	LidMiljö.0A.01.10	a)
Benso(a)pyren	<b>&lt; 0.030</b>	mg/kg Ts	25%	LidMiljö.0A.01.10	a)
Indeno(1,2,3-cd)pyren	<b>&lt; 0.030</b>	mg/kg Ts	25%	LidMiljö.0A.01.10	a)
Dibenso(a,h)antracen	<b>&lt; 0.030</b>	mg/kg Ts	25%	LidMiljö.0A.01.10	a)
Summa cancerogena PAH	<b>&lt; 0.30</b>	mg/kg Ts		LidMiljö.0A.01.10	a)
Naftalen	<b>&lt; 0.030</b>	mg/kg Ts	25%	LidMiljö.0A.01.10	a)

### Förklaringar

Laboratoriet/laboratorierna är ackrediterade av respektive lands ackrediteringsorgan. Ej ackrediterade analyser är markerade med \*

Mätosäkerheten, om inget annat anges, redovisas som utvidgad mätosäkerhet med täckningsfaktor 2. Undantag relaterat till analyser utförda utanför Sverige kan förekomma. Ytterligare upplysningar samt mätosäkerhet och detektionsnivåer för mikrobiologiska analyser lämnas på begäran.

Denna rapport får endast återges i sin helhet, om inte utförande laboratorium i förväg skriftligen godkänt annat. Resultaten relaterar endast till det insända provet.

AR-003v37

Acenaftylen	< 0.030	mg/kg Ts	25%	LidMiljö.0A.01.10	a)
Acenaften	< 0.030	mg/kg Ts	25%	LidMiljö.0A.01.10	a)
Fluoren	< 0.030	mg/kg Ts	25%	LidMiljö.0A.01.10	a)
Fenantren	< 0.030	mg/kg Ts	25%	LidMiljö.0A.01.10	a)
Antracen	< 0.030	mg/kg Ts	25%	LidMiljö.0A.01.10	a)
Fluoranten	< 0.030	mg/kg Ts	25%	LidMiljö.0A.01.10	a)
Pyren	< 0.030	mg/kg Ts	25%	LidMiljö.0A.01.10	a)
Benzo(g,h,i)perylen	< 0.030	mg/kg Ts	25%	LidMiljö.0A.01.10	a)
Summa övriga PAH	< 0.30	mg/kg Ts		LidMiljö.0A.01.10	a)
Summa PAH med låg molekylvikt	< 0.30	mg/kg Ts		LidMiljö.0A.01.10	a)
Summa PAH med medelhög molekylvikt	< 0.30	mg/kg Ts		LidMiljö.0A.01.10	a)
Summa PAH med hög molekylvikt	< 0.30	mg/kg Ts		LidMiljö.0A.01.10	a)
Arsenik As	< 1.9	mg/kg Ts	30%	SS028311 / ICP-AES	a)
Barium Ba	10	mg/kg Ts	20%	SS028311 / ICP-AES	a)
Bly Pb	4.2	mg/kg Ts	30%	SS028311 / ICP-AES	a)
Kadmium Cd	< 0.20	mg/kg Ts	30%	SS028311 / ICP-AES	a)
Kobolt Co	1.6	mg/kg Ts	20%	SS028311 / ICP-AES	a)
Koppar Cu	2.9	mg/kg Ts	30%	SS028311 / ICP-AES	a)
Krom Cr	4.5	mg/kg Ts	30%	SS028311 / ICP-AES	a)
Kvicksilver Hg	< 0.010	mg/kg Ts	20%	SS028311 / ICP-AES	a)
Nickel Ni	2.3	mg/kg Ts	30%	SS028311 / ICP-AES	a)
Vanadin V	6.1	mg/kg Ts	35%	SS028311 / ICP-AES	a)
Zink Zn	12	mg/kg Ts	25%	SS028311 / ICP-AES	a)

**Utförande laboratorium/underleverantör:**

a) Eurofins Environment Sweden AB (Lidköping), SWEDEN

**Kopia till:**

Andreas Leander (andreas.leander@terraconab.se)

Paola Nilson, Rapportansvarig

Denna rapport är elektroniskt signerad.

**Förklaringar**

Laboratoriet/laboratorierna är ackrediterade av respektive lands ackrediteringsorgan. Ej ackrediterade analyser är markerade med \*

Mätosäkerheten, om inget annat anges, redovisas som utvidgad mätosäkerhet med täckningsfaktor 2. Undantag relaterat till analyser utförda utanför Sverige kan förekomma. Ytterligare upplysningar samt mätosäkerhet och detektionsnivåer för mikrobiologiska analyser lämnas på begäran.

Denna rapport får endast återges i sin helhet, om inte utförande laboratorium i förväg skriftligen godkänt annat. Resultaten relaterar endast till det insända provet.

WSP Sverige AB  
Thomas Engblom  
Box 8094  
700 08 ÖREBRO

**AR-14-SL-124023-01**

**EUSELI2-00195285**

Kundnummer: SL8468075

Uppdragsmärkn.  
Slussparkering, 10176751

## Analysrapport

Provnnummer:	<b>177-2014-09170284</b>	Provtagare	Andreas Leander		
Provbeskrivning:					
Matris:	Jord				
Provet ankom:	2014-09-17				
Utskriftsdatum:	2014-09-19				
Provmärkning:	Schaktbotten L8				
Provtagningsplats:	Slussparkering				
Analys	Resultat	Enhet	Mäto.	Metod/ref	
Torrsubstans	<b>99.5</b>	%	5%	SS EN 12880	a)
Bensen	<b>&lt; 0.0035</b>	mg/kg Ts	30%	LidMiljö.0A.01.09	a)
Toluen	<b>&lt; 0.10</b>	mg/kg Ts	30%	LidMiljö.0A.01.09	a)
Etylbensen	<b>&lt; 0.10</b>	mg/kg Ts	30%	LidMiljö.0A.01.09	a)
M/P/O-Xylen	<b>&lt; 0.10</b>	mg/kg Ts	30%	LidMiljö.0A.01.09	a)
Summa TEX	<b>&lt; 0.20</b>	mg/kg Ts		LidMiljö.0A.01.09	a)
Alifater >C5-C8	<b>&lt; 5.0</b>	mg/kg Ts	30%	LidMiljö.0A.01.09	a)
Alifater >C8-C10	<b>&lt; 3.0</b>	mg/kg Ts	35%	LidMiljö.0A.01.09	a)
Alifater >C10-C12	<b>&lt; 5.0</b>	mg/kg Ts	30%	LidMiljö.0A.01.15	a)
Alifater >C12-C16	<b>&lt; 5.0</b>	mg/kg Ts	30%	LidMiljö.0A.01.15	a)
Alifater >C5-C16	<b>&lt; 20</b>	mg/kg Ts		LidMiljö.0A.01.09/15	a)
Alifater >C16-C35	<b>&lt; 10</b>	mg/kg Ts	30%	LidMiljö.0A.01.15	a)
Aromater >C8-C10	<b>&lt; 4.0</b>	mg/kg Ts	30%	LidMiljö.0A.01.09	a)
Aromater >C10-C16	<b>&lt; 3.0</b>	mg/kg Ts	20%	LidMiljö.0A.01.15	a)
Metylkrysen/benzo(a)antracener	<b>&lt; 0.50</b>	mg/kg Ts	25%	LidMiljö.0A.01.15	a)
Metylpyren/fluorantener	<b>&lt; 0.50</b>	mg/kg Ts	25%	LidMiljö.0A.01.15	a)
Aromater >C16-C35	<b>&lt; 1.0</b>	mg/kg Ts	25%	LidMiljö.0A.01.15	a)
Oljetyp	<b>Ej påvisad</b>				a)*
Benso(a)antracen	<b>&lt; 0.030</b>	mg/kg Ts	25%	LidMiljö.0A.01.10	a)
Krysen	<b>&lt; 0.030</b>	mg/kg Ts	25%	LidMiljö.0A.01.10	a)
Benso(b,k)fluoranten	<b>&lt; 0.030</b>	mg/kg Ts	25%	LidMiljö.0A.01.10	a)
Benso(a)pyren	<b>&lt; 0.030</b>	mg/kg Ts	25%	LidMiljö.0A.01.10	a)
Indeno(1,2,3-cd)pyren	<b>&lt; 0.030</b>	mg/kg Ts	25%	LidMiljö.0A.01.10	a)
Dibenso(a,h)antracen	<b>&lt; 0.030</b>	mg/kg Ts	25%	LidMiljö.0A.01.10	a)
Summa cancerogena PAH	<b>&lt; 0.30</b>	mg/kg Ts		LidMiljö.0A.01.10	a)
Naftalen	<b>&lt; 0.030</b>	mg/kg Ts	25%	LidMiljö.0A.01.10	a)

### Förklaringar

AR-003v37

Laboratoriet/laboratorierna är ackrediterade av respektive lands ackrediteringsorgan. Ej ackrediterade analyser är markerade med \*

Mätosäkerheten, om inget annat anges, redovisas som utvidgad mätosäkerhet med täckningsfaktor 2. Undantag relaterat till analyser utförda utanför Sverige kan förekomma. Ytterligare upplysningar samt mätosäkerhet och detektionsnivåer för mikrobiologiska analyser lämnas på begäran.

Denna rapport får endast återges i sin helhet, om inte utförande laboratorium i förväg skriftligen godkänt annat. Resultaten relaterar endast till det insända provet.

Acenaftilen	< 0.030	mg/kg Ts	25%	LidMiljö.0A.01.10	a)
Acenaften	< 0.030	mg/kg Ts	25%	LidMiljö.0A.01.10	a)
Fluoren	< 0.030	mg/kg Ts	25%	LidMiljö.0A.01.10	a)
Fenantren	< 0.030	mg/kg Ts	25%	LidMiljö.0A.01.10	a)
Antracen	< 0.030	mg/kg Ts	25%	LidMiljö.0A.01.10	a)
Fluoranten	< 0.030	mg/kg Ts	25%	LidMiljö.0A.01.10	a)
Pyren	< 0.030	mg/kg Ts	25%	LidMiljö.0A.01.10	a)
Benzo(g,h,i)perylen	< 0.030	mg/kg Ts	25%	LidMiljö.0A.01.10	a)
Summa övriga PAH	< 0.30	mg/kg Ts		LidMiljö.0A.01.10	a)
Summa PAH med låg molekylvikt	< 0.30	mg/kg Ts		LidMiljö.0A.01.10	a)
Summa PAH med medelhög molekylvikt	< 0.30	mg/kg Ts		LidMiljö.0A.01.10	a)
Summa PAH med hög molekylvikt	< 0.30	mg/kg Ts		LidMiljö.0A.01.10	a)
Arsenik As	< 1.9	mg/kg Ts	30%	SS028311 / ICP-AES	a)
Barium Ba	10	mg/kg Ts	20%	SS028311 / ICP-AES	a)
Bly Pb	3.9	mg/kg Ts	30%	SS028311 / ICP-AES	a)
Kadmium Cd	< 0.20	mg/kg Ts	30%	SS028311 / ICP-AES	a)
Kobolt Co	1.6	mg/kg Ts	20%	SS028311 / ICP-AES	a)
Koppar Cu	3.0	mg/kg Ts	30%	SS028311 / ICP-AES	a)
Krom Cr	4.6	mg/kg Ts	30%	SS028311 / ICP-AES	a)
Kvicksilver Hg	< 0.010	mg/kg Ts	20%	SS028311 / ICP-AES	a)
Nickel Ni	2.2	mg/kg Ts	30%	SS028311 / ICP-AES	a)
Vanadin V	6.4	mg/kg Ts	35%	SS028311 / ICP-AES	a)
Zink Zn	12	mg/kg Ts	25%	SS028311 / ICP-AES	a)

**Utförande laboratorium/underleverantör:**

a) Eurofins Environment Sweden AB (Lidköping), SWEDEN

**Kopia till:**

Andreas Leander (andreas.leander@terraconab.se)

Paola Nilson, Rapportansvarig

Denna rapport är elektroniskt signerad.

**Förklaringar**

AR-003v37

Laboratoriet/laboratorierna är ackrediterade av respektive lands ackrediteringsorgan. Ej ackrediterade analyser är markerade med \*

Mätosäkerheten, om inget annat anges, redovisas som utvidgad mätosäkerhet med täckningsfaktor 2. Undantag relaterat till analyser utförda utanför Sverige kan förekomma. Ytterligare upplysningar samt mätosäkerhet och detektionsnivåer för mikrobiologiska analyser lämnas på begäran.

Denna rapport får endast återges i sin helhet, om inte utförande laboratorium i förväg skriftligen godkänt annat. Resultaten relaterar endast till det insända provet.

WSP Sverige AB  
Thomas Engblom  
Box 8094  
700 08 ÖREBRO

**AR-14-SL-124022-01**

**EUSELI2-00195285**

Kundnummer: SL8468075

Uppdragsmärkn.  
Slussparkering, 10176751

## Analysrapport

Provnnummer:	<b>177-2014-09170283</b>	Provtagare	Andreas Leander		
Provbeskrivning:					
Matris:	Jord				
Provet ankom:	2014-09-17				
Utskriftsdatum:	2014-09-19				
Provmärkning:	Schaktbotten K12				
Provtagningsplats:	Slussparkering				
Analys	Resultat	Enhet	Mäto.	Metod/ref	
Torrsubstans	<b>99.8</b>	%	5%	SS EN 12880	a)
Bensen	<b>&lt; 0.0035</b>	mg/kg Ts	30%	LidMiljö.0A.01.09	a)
Toluen	<b>&lt; 0.10</b>	mg/kg Ts	30%	LidMiljö.0A.01.09	a)
Etylbensen	<b>&lt; 0.10</b>	mg/kg Ts	30%	LidMiljö.0A.01.09	a)
M/P/O-Xylen	<b>&lt; 0.10</b>	mg/kg Ts	30%	LidMiljö.0A.01.09	a)
Summa TEX	<b>&lt; 0.20</b>	mg/kg Ts		LidMiljö.0A.01.09	a)
Alifater >C5-C8	<b>&lt; 5.0</b>	mg/kg Ts	30%	LidMiljö.0A.01.09	a)
Alifater >C8-C10	<b>&lt; 3.0</b>	mg/kg Ts	35%	LidMiljö.0A.01.09	a)
Alifater >C10-C12	<b>&lt; 5.0</b>	mg/kg Ts	30%	LidMiljö.0A.01.15	a)
Alifater >C12-C16	<b>&lt; 5.0</b>	mg/kg Ts	30%	LidMiljö.0A.01.15	a)
Alifater >C5-C16	<b>&lt; 20</b>	mg/kg Ts		LidMiljö.0A.01.09/15	a)
Alifater >C16-C35	<b>&lt; 10</b>	mg/kg Ts	30%	LidMiljö.0A.01.15	a)
Aromater >C8-C10	<b>&lt; 4.0</b>	mg/kg Ts	30%	LidMiljö.0A.01.09	a)
Aromater >C10-C16	<b>&lt; 3.0</b>	mg/kg Ts	20%	LidMiljö.0A.01.15	a)
Metylkrysen/benzo(a)antracener	<b>&lt; 0.50</b>	mg/kg Ts	25%	LidMiljö.0A.01.15	a)
Metylpyren/fluorantener	<b>&lt; 0.50</b>	mg/kg Ts	25%	LidMiljö.0A.01.15	a)
Aromater >C16-C35	<b>&lt; 1.0</b>	mg/kg Ts	25%	LidMiljö.0A.01.15	a)
Oljetyp	<b>Ej påvisad</b>				a)*
Benso(a)antracen	<b>&lt; 0.030</b>	mg/kg Ts	25%	LidMiljö.0A.01.10	a)
Krysen	<b>&lt; 0.030</b>	mg/kg Ts	25%	LidMiljö.0A.01.10	a)
Benso(b,k)fluoranten	<b>&lt; 0.030</b>	mg/kg Ts	25%	LidMiljö.0A.01.10	a)
Benso(a)pyren	<b>&lt; 0.030</b>	mg/kg Ts	25%	LidMiljö.0A.01.10	a)
Indeno(1,2,3-cd)pyren	<b>&lt; 0.030</b>	mg/kg Ts	25%	LidMiljö.0A.01.10	a)
Dibenso(a,h)antracen	<b>&lt; 0.030</b>	mg/kg Ts	25%	LidMiljö.0A.01.10	a)
Summa cancerogena PAH	<b>&lt; 0.30</b>	mg/kg Ts		LidMiljö.0A.01.10	a)
Naftalen	<b>&lt; 0.030</b>	mg/kg Ts	25%	LidMiljö.0A.01.10	a)

### Förklaringar

AR-003v37

Laboratoriet/laboratorierna är ackrediterade av respektive lands ackrediteringsorgan. Ej ackrediterade analyser är markerade med \*

Mätosäkerheten, om inget annat anges, redovisas som utvidgad mätosäkerhet med täckningsfaktor 2. Undantag relaterat till analyser utförda utanför Sverige kan förekomma. Ytterligare upplysningar samt mätosäkerhet och detektionsnivåer för mikrobiologiska analyser lämnas på begäran.

Denna rapport får endast återges i sin helhet, om inte utförande laboratorium i förväg skriftligen godkänt annat. Resultaten relaterar endast till det insända provet.

Acenaftylen	< 0.030	mg/kg Ts	25%	LidMiljö.0A.01.10	a)
Acenaften	< 0.030	mg/kg Ts	25%	LidMiljö.0A.01.10	a)
Fluoren	< 0.030	mg/kg Ts	25%	LidMiljö.0A.01.10	a)
Fenantren	< 0.030	mg/kg Ts	25%	LidMiljö.0A.01.10	a)
Antracen	< 0.030	mg/kg Ts	25%	LidMiljö.0A.01.10	a)
Fluoranten	< 0.030	mg/kg Ts	25%	LidMiljö.0A.01.10	a)
Pyren	< 0.030	mg/kg Ts	25%	LidMiljö.0A.01.10	a)
Benzo(g,h,i)perylen	< 0.030	mg/kg Ts	25%	LidMiljö.0A.01.10	a)
Summa övriga PAH	< 0.30	mg/kg Ts		LidMiljö.0A.01.10	a)
Summa PAH med låg molekylvikt	< 0.30	mg/kg Ts		LidMiljö.0A.01.10	a)
Summa PAH med medelhög molekylvikt	< 0.30	mg/kg Ts		LidMiljö.0A.01.10	a)
Summa PAH med hög molekylvikt	< 0.30	mg/kg Ts		LidMiljö.0A.01.10	a)
Arsenik As	< 1.9	mg/kg Ts	30%	SS028311 / ICP-AES	a)
Barium Ba	9.7	mg/kg Ts	20%	SS028311 / ICP-AES	a)
Bly Pb	3.7	mg/kg Ts	30%	SS028311 / ICP-AES	a)
Kadmium Cd	< 0.20	mg/kg Ts	30%	SS028311 / ICP-AES	a)
Kobolt Co	1.5	mg/kg Ts	20%	SS028311 / ICP-AES	a)
Koppar Cu	2.8	mg/kg Ts	30%	SS028311 / ICP-AES	a)
Krom Cr	4.4	mg/kg Ts	30%	SS028311 / ICP-AES	a)
Kvicksilver Hg	< 0.010	mg/kg Ts	20%	SS028311 / ICP-AES	a)
Nickel Ni	2.1	mg/kg Ts	30%	SS028311 / ICP-AES	a)
Vanadin V	6.0	mg/kg Ts	35%	SS028311 / ICP-AES	a)
Zink Zn	11	mg/kg Ts	25%	SS028311 / ICP-AES	a)

**Utförande laboratorium/underleverantör:**

a) Eurofins Environment Sweden AB (Lidköping), SWEDEN

**Kopia till:**

Andreas Leander (andreas.leander@terraconab.se)

Paola Nilson, Rapportansvarig

Denna rapport är elektroniskt signerad.

**Förklaringar**

Laboratoriet/laboratorierna är ackrediterade av respektive lands ackrediteringsorgan. Ej ackrediterade analyser är markerade med \*

Mätosäkerheten, om inget annat anges, redovisas som utvidgad mätosäkerhet med täckningsfaktor 2. Undantag relaterat till analyser utförda utanför Sverige kan förekomma. Ytterligare upplysningar samt mätosäkerhet och detektionsnivåer för mikrobiologiska analyser lämnas på begäran.

Denna rapport får endast återges i sin helhet, om inte utförande laboratorium i förväg skriftligen godkänt annat. Resultaten relaterar endast till det insända provet.

WSP Sverige AB  
Thomas Engblom  
Box 8094  
700 08 ÖREBRO

**AR-14-SL-124021-01**

**EUSELI2-00195285**

Kundnummer: SL8468075

Uppdragsmärkn.  
Slussparkering, 10176751

## Analysrapport

Provnnummer:	<b>177-2014-09170282</b>	Provtagare	Andreas Leander		
Provbeskrivning:					
Matris:	Jord				
Provet ankom:	2014-09-17				
Utskriftsdatum:	2014-09-19				
Provmärkning:	Schaktbotten K11				
Provtagningsplats:	Slussparkering				
Analys	Resultat	Enhet	Mäto.	Metod/ref	
Torrsubstans	<b>99.1</b>	%	5%	SS EN 12880	a)
Bensen	<b>&lt; 0.0035</b>	mg/kg Ts	30%	LidMiljö.0A.01.09	a)
Toluen	<b>&lt; 0.10</b>	mg/kg Ts	30%	LidMiljö.0A.01.09	a)
Etylbensen	<b>&lt; 0.10</b>	mg/kg Ts	30%	LidMiljö.0A.01.09	a)
M/P/O-Xylen	<b>&lt; 0.10</b>	mg/kg Ts	30%	LidMiljö.0A.01.09	a)
Summa TEX	<b>&lt; 0.20</b>	mg/kg Ts		LidMiljö.0A.01.09	a)
Alifater >C5-C8	<b>&lt; 5.0</b>	mg/kg Ts	30%	LidMiljö.0A.01.09	a)
Alifater >C8-C10	<b>&lt; 3.0</b>	mg/kg Ts	35%	LidMiljö.0A.01.09	a)
Alifater >C10-C12	<b>&lt; 5.0</b>	mg/kg Ts	30%	LidMiljö.0A.01.15	a)
Alifater >C12-C16	<b>&lt; 5.0</b>	mg/kg Ts	30%	LidMiljö.0A.01.15	a)
Alifater >C5-C16	<b>&lt; 20</b>	mg/kg Ts		LidMiljö.0A.01.09/15	a)
Alifater >C16-C35	<b>&lt; 10</b>	mg/kg Ts	30%	LidMiljö.0A.01.15	a)
Aromater >C8-C10	<b>&lt; 4.0</b>	mg/kg Ts	30%	LidMiljö.0A.01.09	a)
Aromater >C10-C16	<b>&lt; 3.0</b>	mg/kg Ts	20%	LidMiljö.0A.01.15	a)
Metylkrysen/benzo(a)antracener	<b>&lt; 0.50</b>	mg/kg Ts	25%	LidMiljö.0A.01.15	a)
Metylpyren/fluorantener	<b>&lt; 0.50</b>	mg/kg Ts	25%	LidMiljö.0A.01.15	a)
Aromater >C16-C35	<b>&lt; 1.0</b>	mg/kg Ts	25%	LidMiljö.0A.01.15	a)
Oljetyp	<b>Ej påvisad</b>				a)*
Benso(a)antracen	<b>&lt; 0.030</b>	mg/kg Ts	25%	LidMiljö.0A.01.10	a)
Krysen	<b>&lt; 0.030</b>	mg/kg Ts	25%	LidMiljö.0A.01.10	a)
Benso(b,k)fluoranten	<b>&lt; 0.030</b>	mg/kg Ts	25%	LidMiljö.0A.01.10	a)
Benso(a)pyren	<b>&lt; 0.030</b>	mg/kg Ts	25%	LidMiljö.0A.01.10	a)
Indeno(1,2,3-cd)pyren	<b>&lt; 0.030</b>	mg/kg Ts	25%	LidMiljö.0A.01.10	a)
Dibenso(a,h)antracen	<b>&lt; 0.030</b>	mg/kg Ts	25%	LidMiljö.0A.01.10	a)
Summa cancerogena PAH	<b>&lt; 0.30</b>	mg/kg Ts		LidMiljö.0A.01.10	a)
Naftalen	<b>&lt; 0.030</b>	mg/kg Ts	25%	LidMiljö.0A.01.10	a)

### Förklaringar

AR-003v37

Laboratoriet/laboratorierna är ackrediterade av respektive lands ackrediteringsorgan. Ej ackrediterade analyser är markerade med \*

Mätosäkerheten, om inget annat anges, redovisas som utvidgad mätosäkerhet med täckningsfaktor 2. Undantag relaterat till analyser utförda utanför Sverige kan förekomma. Ytterligare upplysningar samt mätosäkerhet och detektionsnivåer för mikrobiologiska analyser lämnas på begäran.

Denna rapport får endast återges i sin helhet, om inte utförande laboratorium i förväg skriftligen godkänt annat. Resultaten relaterar endast till det insända provet.



Acenaftilen	< 0.030	mg/kg Ts	25%	LidMiljö.0A.01.10	a)
Acenaften	< 0.030	mg/kg Ts	25%	LidMiljö.0A.01.10	a)
Fluoren	< 0.030	mg/kg Ts	25%	LidMiljö.0A.01.10	a)
Fenantren	< 0.030	mg/kg Ts	25%	LidMiljö.0A.01.10	a)
Antracenen	< 0.030	mg/kg Ts	25%	LidMiljö.0A.01.10	a)
Fluoranten	< 0.030	mg/kg Ts	25%	LidMiljö.0A.01.10	a)
Pyren	< 0.030	mg/kg Ts	25%	LidMiljö.0A.01.10	a)
Benzo(g,h,i)perylen	< 0.030	mg/kg Ts	25%	LidMiljö.0A.01.10	a)
Summa övriga PAH	< 0.30	mg/kg Ts		LidMiljö.0A.01.10	a)
Summa PAH med låg molekylvikt	< 0.30	mg/kg Ts		LidMiljö.0A.01.10	a)
Summa PAH med medelhög molekylvikt	< 0.30	mg/kg Ts		LidMiljö.0A.01.10	a)
Summa PAH med hög molekylvikt	< 0.30	mg/kg Ts		LidMiljö.0A.01.10	a)
Arsenik As	< 1.9	mg/kg Ts	30%	SS028311 / ICP-AES	a)
Barium Ba	10	mg/kg Ts	20%	SS028311 / ICP-AES	a)
Bly Pb	3.9	mg/kg Ts	30%	SS028311 / ICP-AES	a)
Kadmium Cd	< 0.20	mg/kg Ts	30%	SS028311 / ICP-AES	a)
Kobolt Co	1.6	mg/kg Ts	20%	SS028311 / ICP-AES	a)
Koppar Cu	2.9	mg/kg Ts	30%	SS028311 / ICP-AES	a)
Krom Cr	4.7	mg/kg Ts	30%	SS028311 / ICP-AES	a)
Kvicksilver Hg	< 0.010	mg/kg Ts	20%	SS028311 / ICP-AES	a)
Nickel Ni	2.3	mg/kg Ts	30%	SS028311 / ICP-AES	a)
Vanadin V	6.3	mg/kg Ts	35%	SS028311 / ICP-AES	a)
Zink Zn	12	mg/kg Ts	25%	SS028311 / ICP-AES	a)

**Utförande laboratorium/underleverantör:**

a) Eurofins Environment Sweden AB (Lidköping), SWEDEN

**Kopia till:**

Andreas Leander (andreas.leander@terraconab.se)

Paola Nilson, Rapportansvarig

Denna rapport är elektroniskt signerad.

**Förklaringar**

Laboratoriet/laboratorierna är ackrediterade av respektive lands ackrediteringsorgan. Ej ackrediterade analyser är markerade med \*

Mätosäkerheten, om inget annat anges, redovisas som utvidgad mätosäkerhet med täckningsfaktor 2. Undantag relaterat till analyser utförda utanför Sverige kan förekomma. Ytterligare upplysningar samt mätosäkerhet och detektionsnivåer för mikrobiologiska analyser lämnas på begäran.

Denna rapport får endast återges i sin helhet, om inte utförande laboratorium i förväg skriftligen godkänt annat. Resultaten relaterar endast till det insända provet.

WSP Sverige AB  
Thomas Engblom  
Box 8094  
700 08 ÖREBRO

**AR-14-SL-124020-01**

**EUSELI2-00195285**

Kundnummer: SL8468075

Uppdragsmärkn.  
Slussparkering, 10176751

## Analysrapport

Provnnummer:	<b>177-2014-09170281</b>	Provtagare	Andreas Leander		
Provbeskrivning:					
Matris:	Jord				
Provet ankom:	2014-09-17				
Utskriftsdatum:	2014-09-19				
Provmärkning:	Schaktbotten K10				
Provtagningsplats:	Slussparkering				
Analys	Resultat	Enhet	Mäto.	Metod/ref	
Torrsubstans	<b>99.6</b>	%	5%	SS EN 12880	a)
Bensen	<b>&lt; 0.0035</b>	mg/kg Ts	30%	LidMiljö.0A.01.09	a)
Toluen	<b>&lt; 0.10</b>	mg/kg Ts	30%	LidMiljö.0A.01.09	a)
Etylbensen	<b>&lt; 0.10</b>	mg/kg Ts	30%	LidMiljö.0A.01.09	a)
M/P/O-Xylen	<b>&lt; 0.10</b>	mg/kg Ts	30%	LidMiljö.0A.01.09	a)
Summa TEX	<b>&lt; 0.20</b>	mg/kg Ts		LidMiljö.0A.01.09	a)
Alifater >C5-C8	<b>&lt; 5.0</b>	mg/kg Ts	30%	LidMiljö.0A.01.09	a)
Alifater >C8-C10	<b>&lt; 3.0</b>	mg/kg Ts	35%	LidMiljö.0A.01.09	a)
Alifater >C10-C12	<b>&lt; 5.0</b>	mg/kg Ts	30%	LidMiljö.0A.01.15	a)
Alifater >C12-C16	<b>&lt; 5.0</b>	mg/kg Ts	30%	LidMiljö.0A.01.15	a)
Alifater >C5-C16	<b>&lt; 20</b>	mg/kg Ts		LidMiljö.0A.01.09/15	a)
Alifater >C16-C35	<b>&lt; 10</b>	mg/kg Ts	30%	LidMiljö.0A.01.15	a)
Aromater >C8-C10	<b>&lt; 4.0</b>	mg/kg Ts	30%	LidMiljö.0A.01.09	a)
Aromater >C10-C16	<b>&lt; 3.0</b>	mg/kg Ts	20%	LidMiljö.0A.01.15	a)
Metylkrysen/benzo(a)antracener	<b>&lt; 0.50</b>	mg/kg Ts	25%	LidMiljö.0A.01.15	a)
Metylpyren/fluorantener	<b>&lt; 0.50</b>	mg/kg Ts	25%	LidMiljö.0A.01.15	a)
Aromater >C16-C35	<b>&lt; 1.0</b>	mg/kg Ts	25%	LidMiljö.0A.01.15	a)
Oljetyp	<b>Ej påvisad</b>				a)*
Benso(a)antracen	<b>&lt; 0.030</b>	mg/kg Ts	25%	LidMiljö.0A.01.10	a)
Krysen	<b>&lt; 0.030</b>	mg/kg Ts	25%	LidMiljö.0A.01.10	a)
Benso(b,k)fluoranten	<b>&lt; 0.030</b>	mg/kg Ts	25%	LidMiljö.0A.01.10	a)
Benso(a)pyren	<b>&lt; 0.030</b>	mg/kg Ts	25%	LidMiljö.0A.01.10	a)
Indeno(1,2,3-cd)pyren	<b>&lt; 0.030</b>	mg/kg Ts	25%	LidMiljö.0A.01.10	a)
Dibenso(a,h)antracen	<b>&lt; 0.030</b>	mg/kg Ts	25%	LidMiljö.0A.01.10	a)
Summa cancerogena PAH	<b>&lt; 0.30</b>	mg/kg Ts		LidMiljö.0A.01.10	a)
Naftalen	<b>&lt; 0.030</b>	mg/kg Ts	25%	LidMiljö.0A.01.10	a)

### Förklaringar

AR-003v37

Laboratoriet/laboratorierna är ackrediterade av respektive lands ackrediteringsorgan. Ej ackrediterade analyser är markerade med \*

Mätosäkerheten, om inget annat anges, redovisas som utvidgad mätosäkerhet med täckningsfaktor 2. Undantag relaterat till analyser utförda utanför Sverige kan förekomma. Ytterligare upplysningar samt mätosäkerhet och detektionsnivåer för mikrobiologiska analyser lämnas på begäran.

Denna rapport får endast återges i sin helhet, om inte utförande laboratorium i förväg skriftligen godkänt annat. Resultaten relaterar endast till det insända provet.

Acenaftylen	< 0.030	mg/kg Ts	25%	LidMiljö.0A.01.10	a)
Acenaften	< 0.030	mg/kg Ts	25%	LidMiljö.0A.01.10	a)
Fluoren	< 0.030	mg/kg Ts	25%	LidMiljö.0A.01.10	a)
Fenantren	< 0.030	mg/kg Ts	25%	LidMiljö.0A.01.10	a)
Antracen	< 0.030	mg/kg Ts	25%	LidMiljö.0A.01.10	a)
Fluoranten	< 0.030	mg/kg Ts	25%	LidMiljö.0A.01.10	a)
Pyren	< 0.030	mg/kg Ts	25%	LidMiljö.0A.01.10	a)
Benzo(g,h,i)perylen	< 0.030	mg/kg Ts	25%	LidMiljö.0A.01.10	a)
Summa övriga PAH	< 0.30	mg/kg Ts		LidMiljö.0A.01.10	a)
Summa PAH med låg molekylvikt	< 0.30	mg/kg Ts		LidMiljö.0A.01.10	a)
Summa PAH med medelhög molekylvikt	< 0.30	mg/kg Ts		LidMiljö.0A.01.10	a)
Summa PAH med hög molekylvikt	< 0.30	mg/kg Ts		LidMiljö.0A.01.10	a)
Arsenik As	< 1.9	mg/kg Ts	30%	SS028311 / ICP-AES	a)
Barium Ba	10	mg/kg Ts	20%	SS028311 / ICP-AES	a)
Bly Pb	3.7	mg/kg Ts	30%	SS028311 / ICP-AES	a)
Kadmium Cd	< 0.20	mg/kg Ts	30%	SS028311 / ICP-AES	a)
Kobolt Co	1.6	mg/kg Ts	20%	SS028311 / ICP-AES	a)
Koppar Cu	2.9	mg/kg Ts	30%	SS028311 / ICP-AES	a)
Krom Cr	4.3	mg/kg Ts	30%	SS028311 / ICP-AES	a)
Kvicksilver Hg	< 0.010	mg/kg Ts	20%	SS028311 / ICP-AES	a)
Nickel Ni	2.3	mg/kg Ts	30%	SS028311 / ICP-AES	a)
Vanadin V	5.9	mg/kg Ts	35%	SS028311 / ICP-AES	a)
Zink Zn	12	mg/kg Ts	25%	SS028311 / ICP-AES	a)

**Utförande laboratorium/underleverantör:**

a) Eurofins Environment Sweden AB (Lidköping), SWEDEN

**Kopia till:**

Andreas Leander (andreas.leander@terraconab.se)

Paola Nilson, Rapportansvarig

Denna rapport är elektroniskt signerad.

**Förklaringar**

Laboratoriet/laboratorierna är ackrediterade av respektive lands ackrediteringsorgan. Ej ackrediterade analyser är markerade med \*

Mätosäkerheten, om inget annat anges, redovisas som utvidgad mätosäkerhet med täckningsfaktor 2. Undantag relaterat till analyser utförda utanför Sverige kan förekomma. Ytterligare upplysningar samt mätosäkerhet och detektionsnivåer för mikrobiologiska analyser lämnas på begäran.

Denna rapport får endast återges i sin helhet, om inte utförande laboratorium i förväg skriftligen godkänt annat. Resultaten relaterar endast till det insända provet.

WSP Sverige AB  
 Thomas Engblom  
 Box 8094  
 700 08 ÖREBRO

**AR-14-SL-124019-01**
**EUSELI2-00195285**

Kundnummer: SL8468075

 Uppdragsmärkn.  
 Slussparkering, 10176751

## Analysrapport

Provnnummer:	<b>177-2014-09170280</b>	Provtagare	Andreas Leander		
Provbeskrivning:					
Matris:	Jord				
Provet ankom:	2014-09-17				
Utskriftsdatum:	2014-09-19				
Provmärkning:	Schaktbotten K9				
Provtagningsplats:	Slussparkering				
Analys	Resultat	Enhet	Mäto.	Metod/ref	
Torrsubstans	<b>99.0</b>	%	5%	SS EN 12880	a)
Bensen	<b>&lt; 0.0035</b>	mg/kg Ts	30%	LidMiljö.0A.01.09	a)
Toluen	<b>&lt; 0.10</b>	mg/kg Ts	30%	LidMiljö.0A.01.09	a)
Etylbensen	<b>&lt; 0.10</b>	mg/kg Ts	30%	LidMiljö.0A.01.09	a)
M/P/O-Xylen	<b>&lt; 0.10</b>	mg/kg Ts	30%	LidMiljö.0A.01.09	a)
Summa TEX	<b>&lt; 0.20</b>	mg/kg Ts		LidMiljö.0A.01.09	a)
Alifater >C5-C8	<b>&lt; 5.0</b>	mg/kg Ts	30%	LidMiljö.0A.01.09	a)
Alifater >C8-C10	<b>&lt; 3.0</b>	mg/kg Ts	35%	LidMiljö.0A.01.09	a)
Alifater >C10-C12	<b>&lt; 5.0</b>	mg/kg Ts	30%	LidMiljö.0A.01.15	a)
Alifater >C12-C16	<b>&lt; 5.0</b>	mg/kg Ts	30%	LidMiljö.0A.01.15	a)
Alifater >C5-C16	<b>&lt; 20</b>	mg/kg Ts		LidMiljö.0A.01.09/15	a)
Alifater >C16-C35	<b>&lt; 10</b>	mg/kg Ts	30%	LidMiljö.0A.01.15	a)
Aromater >C8-C10	<b>&lt; 4.0</b>	mg/kg Ts	30%	LidMiljö.0A.01.09	a)
Aromater >C10-C16	<b>&lt; 3.0</b>	mg/kg Ts	20%	LidMiljö.0A.01.15	a)
Metylkrysen/benzo(a)antracener	<b>&lt; 0.50</b>	mg/kg Ts	25%	LidMiljö.0A.01.15	a)
Metylpyren/fluorantener	<b>&lt; 0.50</b>	mg/kg Ts	25%	LidMiljö.0A.01.15	a)
Aromater >C16-C35	<b>&lt; 1.0</b>	mg/kg Ts	25%	LidMiljö.0A.01.15	a)
Oljetyp	<b>Ej påvisad</b>				a)*
Benso(a)antracen	<b>&lt; 0.030</b>	mg/kg Ts	25%	LidMiljö.0A.01.10	a)
Krysen	<b>&lt; 0.030</b>	mg/kg Ts	25%	LidMiljö.0A.01.10	a)
Benso(b,k)fluoranten	<b>&lt; 0.030</b>	mg/kg Ts	25%	LidMiljö.0A.01.10	a)
Benso(a)pyren	<b>&lt; 0.030</b>	mg/kg Ts	25%	LidMiljö.0A.01.10	a)
Indeno(1,2,3-cd)pyren	<b>&lt; 0.030</b>	mg/kg Ts	25%	LidMiljö.0A.01.10	a)
Dibenso(a,h)antracen	<b>&lt; 0.030</b>	mg/kg Ts	25%	LidMiljö.0A.01.10	a)
Summa cancerogena PAH	<b>&lt; 0.30</b>	mg/kg Ts		LidMiljö.0A.01.10	a)
Naftalen	<b>&lt; 0.030</b>	mg/kg Ts	25%	LidMiljö.0A.01.10	a)

### Förklaringar

Laboratoriet/laboratorierna är ackrediterade av respektive lands ackrediteringsorgan. Ej ackrediterade analyser är markerade med \*

Mätosäkerheten, om inget annat anges, redovisas som utvidgad mätosäkerhet med täckningsfaktor 2. Undantag relaterat till analyser utförda utanför Sverige kan förekomma. Ytterligare upplysningar samt mätosäkerhet och detektionsnivåer för mikrobiologiska analyser lämnas på begäran.

Denna rapport får endast återges i sin helhet, om inte utförande laboratorium i förväg skriftligen godkänt annat. Resultaten relaterar endast till det insända provet.

AR-003v37

Acenaftylen	< 0.030	mg/kg Ts	25%	LidMiljö.0A.01.10	a)
Acenaften	< 0.030	mg/kg Ts	25%	LidMiljö.0A.01.10	a)
Fluoren	< 0.030	mg/kg Ts	25%	LidMiljö.0A.01.10	a)
Fenantren	< 0.030	mg/kg Ts	25%	LidMiljö.0A.01.10	a)
Antracenen	< 0.030	mg/kg Ts	25%	LidMiljö.0A.01.10	a)
Fluoranten	< 0.030	mg/kg Ts	25%	LidMiljö.0A.01.10	a)
Pyren	< 0.030	mg/kg Ts	25%	LidMiljö.0A.01.10	a)
Benzo(g,h,i)perylen	< 0.030	mg/kg Ts	25%	LidMiljö.0A.01.10	a)
Summa övriga PAH	< 0.30	mg/kg Ts		LidMiljö.0A.01.10	a)
Summa PAH med låg molekylvikt	< 0.30	mg/kg Ts		LidMiljö.0A.01.10	a)
Summa PAH med medelhög molekylvikt	< 0.30	mg/kg Ts		LidMiljö.0A.01.10	a)
Summa PAH med hög molekylvikt	< 0.30	mg/kg Ts		LidMiljö.0A.01.10	a)
Arsenik As	< 1.9	mg/kg Ts	30%	SS028311 / ICP-AES	a)
Barium Ba	11	mg/kg Ts	20%	SS028311 / ICP-AES	a)
Bly Pb	4.1	mg/kg Ts	30%	SS028311 / ICP-AES	a)
Kadmium Cd	< 0.20	mg/kg Ts	30%	SS028311 / ICP-AES	a)
Kobolt Co	1.7	mg/kg Ts	20%	SS028311 / ICP-AES	a)
Koppar Cu	3.0	mg/kg Ts	30%	SS028311 / ICP-AES	a)
Krom Cr	5.3	mg/kg Ts	30%	SS028311 / ICP-AES	a)
Kvicksilver Hg	< 0.010	mg/kg Ts	20%	SS028311 / ICP-AES	a)
Nickel Ni	2.6	mg/kg Ts	30%	SS028311 / ICP-AES	a)
Vanadin V	6.6	mg/kg Ts	35%	SS028311 / ICP-AES	a)
Zink Zn	13	mg/kg Ts	25%	SS028311 / ICP-AES	a)

**Utförande laboratorium/underleverantör:**

a) Eurofins Environment Sweden AB (Lidköping), SWEDEN

**Kopia till:**

Andreas Leander (andreas.leander@terraconab.se)

Paola Nilson, Rapportansvarig

Denna rapport är elektroniskt signerad.

**Förklaringar**

Laboratoriet/laboratorierna är ackrediterade av respektive lands ackrediteringsorgan. Ej ackrediterade analyser är markerade med \*

Mätosäkerheten, om inget annat anges, redovisas som utvidgad mätosäkerhet med täckningsfaktor 2. Undantag relaterat till analyser utförda utanför Sverige kan förekomma. Ytterligare upplysningar samt mätosäkerhet och detektionsnivåer för mikrobiologiska analyser lämnas på begäran.

Denna rapport får endast återges i sin helhet, om inte utförande laboratorium i förväg skriftligen godkänt annat. Resultaten relaterar endast till det insända provet.

WSP Sverige AB  
 Thomas Engblom  
 Box 8094  
 700 08 ÖREBRO

**AR-14-SL-124018-01**
**EUSELI2-00195285**

Kundnummer: SL8468075

 Uppdragsmärkn.  
 Slussparkering, 10176751

## Analysrapport

Provnnummer:	<b>177-2014-09170279</b>	Provtagare	Andreas Leander		
Provbeskrivning:					
Matris:	Jord				
Provet ankom:	2014-09-17				
Utskriftsdatum:	2014-09-19				
Provmärkning:	Schaktbotten K8				
Provtagningsplats:	Slussparkering				
Analys	Resultat	Enhet	Mäto.	Metod/ref	
Torrsubstans	<b>99.9</b>	%	5%	SS EN 12880	a)
Bensen	<b>&lt; 0.0035</b>	mg/kg Ts	30%	LidMiljö.0A.01.09	a)
Toluen	<b>&lt; 0.10</b>	mg/kg Ts	30%	LidMiljö.0A.01.09	a)
Etylbensen	<b>&lt; 0.10</b>	mg/kg Ts	30%	LidMiljö.0A.01.09	a)
M/P/O-Xylen	<b>&lt; 0.10</b>	mg/kg Ts	30%	LidMiljö.0A.01.09	a)
Summa TEX	<b>&lt; 0.20</b>	mg/kg Ts		LidMiljö.0A.01.09	a)
Alifater >C5-C8	<b>&lt; 5.0</b>	mg/kg Ts	30%	LidMiljö.0A.01.09	a)
Alifater >C8-C10	<b>&lt; 3.0</b>	mg/kg Ts	35%	LidMiljö.0A.01.09	a)
Alifater >C10-C12	<b>&lt; 5.0</b>	mg/kg Ts	30%	LidMiljö.0A.01.15	a)
Alifater >C12-C16	<b>&lt; 5.0</b>	mg/kg Ts	30%	LidMiljö.0A.01.15	a)
Alifater >C5-C16	<b>&lt; 20</b>	mg/kg Ts		LidMiljö.0A.01.09/15	a)
Alifater >C16-C35	<b>&lt; 10</b>	mg/kg Ts	30%	LidMiljö.0A.01.15	a)
Aromater >C8-C10	<b>&lt; 4.0</b>	mg/kg Ts	30%	LidMiljö.0A.01.09	a)
Aromater >C10-C16	<b>&lt; 3.0</b>	mg/kg Ts	20%	LidMiljö.0A.01.15	a)
Metylkrysen/benzo(a)antracener	<b>&lt; 0.50</b>	mg/kg Ts	25%	LidMiljö.0A.01.15	a)
Metylpyren/fluorantener	<b>&lt; 0.50</b>	mg/kg Ts	25%	LidMiljö.0A.01.15	a)
Aromater >C16-C35	<b>&lt; 1.0</b>	mg/kg Ts	25%	LidMiljö.0A.01.15	a)
Oljetyp	<b>Ej påvisad</b>				a)*
Benso(a)antracen	<b>&lt; 0.030</b>	mg/kg Ts	25%	LidMiljö.0A.01.10	a)
Krysen	<b>&lt; 0.030</b>	mg/kg Ts	25%	LidMiljö.0A.01.10	a)
Benso(b,k)fluoranten	<b>&lt; 0.030</b>	mg/kg Ts	25%	LidMiljö.0A.01.10	a)
Benso(a)pyren	<b>&lt; 0.030</b>	mg/kg Ts	25%	LidMiljö.0A.01.10	a)
Indeno(1,2,3-cd)pyren	<b>&lt; 0.030</b>	mg/kg Ts	25%	LidMiljö.0A.01.10	a)
Dibenso(a,h)antracen	<b>&lt; 0.030</b>	mg/kg Ts	25%	LidMiljö.0A.01.10	a)
Summa cancerogena PAH	<b>&lt; 0.30</b>	mg/kg Ts		LidMiljö.0A.01.10	a)
Naftalen	<b>&lt; 0.030</b>	mg/kg Ts	25%	LidMiljö.0A.01.10	a)

### Förklaringar

AR-003v37

Laboratoriet/laboratorierna är ackrediterade av respektive lands ackrediteringsorgan. Ej ackrediterade analyser är markerade med \*

Mätosäkerheten, om inget annat anges, redovisas som utvidgad mätosäkerhet med täckningsfaktor 2. Undantag relaterat till analyser utförda utanför Sverige kan förekomma. Ytterligare upplysningar samt mätosäkerhet och detektionsnivåer för mikrobiologiska analyser lämnas på begäran.

Denna rapport får endast återges i sin helhet, om inte utförande laboratorium i förväg skriftligen godkänt annat. Resultaten relaterar endast till det insända provet.

Acenaftylen	< 0.030	mg/kg Ts	25%	LidMiljö.0A.01.10	a)
Acenaften	< 0.030	mg/kg Ts	25%	LidMiljö.0A.01.10	a)
Fluoren	< 0.030	mg/kg Ts	25%	LidMiljö.0A.01.10	a)
Fenantren	< 0.030	mg/kg Ts	25%	LidMiljö.0A.01.10	a)
Antracen	< 0.030	mg/kg Ts	25%	LidMiljö.0A.01.10	a)
Fluoranten	< 0.030	mg/kg Ts	25%	LidMiljö.0A.01.10	a)
Pyren	< 0.030	mg/kg Ts	25%	LidMiljö.0A.01.10	a)
Benzo(g,h,i)perylen	< 0.030	mg/kg Ts	25%	LidMiljö.0A.01.10	a)
Summa övriga PAH	< 0.30	mg/kg Ts		LidMiljö.0A.01.10	a)
Summa PAH med låg molekylvikt	< 0.30	mg/kg Ts		LidMiljö.0A.01.10	a)
Summa PAH med medelhög molekylvikt	< 0.30	mg/kg Ts		LidMiljö.0A.01.10	a)
Summa PAH med hög molekylvikt	< 0.30	mg/kg Ts		LidMiljö.0A.01.10	a)
Arsenik As	< 1.9	mg/kg Ts	30%	SS028311 / ICP-AES	a)
Barium Ba	11	mg/kg Ts	20%	SS028311 / ICP-AES	a)
Bly Pb	3.8	mg/kg Ts	30%	SS028311 / ICP-AES	a)
Kadmium Cd	< 0.20	mg/kg Ts	30%	SS028311 / ICP-AES	a)
Kobolt Co	1.6	mg/kg Ts	20%	SS028311 / ICP-AES	a)
Koppar Cu	2.9	mg/kg Ts	30%	SS028311 / ICP-AES	a)
Krom Cr	4.4	mg/kg Ts	30%	SS028311 / ICP-AES	a)
Kvicksilver Hg	< 0.010	mg/kg Ts	20%	SS028311 / ICP-AES	a)
Nickel Ni	2.3	mg/kg Ts	30%	SS028311 / ICP-AES	a)
Vanadin V	6.2	mg/kg Ts	35%	SS028311 / ICP-AES	a)
Zink Zn	12	mg/kg Ts	25%	SS028311 / ICP-AES	a)

**Utförande laboratorium/underleverantör:**

a) Eurofins Environment Sweden AB (Lidköping), SWEDEN

**Kopia till:**

Andreas Leander (andreas.leander@terraconab.se)

Paola Nilson, Rapportansvarig

Denna rapport är elektroniskt signerad.

**Förklaringar**

Laboratoriet/laboratorierna är ackrediterade av respektive lands ackrediteringsorgan. Ej ackrediterade analyser är markerade med \*

Mätosäkerheten, om inget annat anges, redovisas som utvidgad mätosäkerhet med täckningsfaktor 2. Undantag relaterat till analyser utförda utanför Sverige kan förekomma. Ytterligare upplysningar samt mätosäkerhet och detektionsnivåer för mikrobiologiska analyser lämnas på begäran.

Denna rapport får endast återges i sin helhet, om inte utförande laboratorium i förväg skriftligen godkänt annat. Resultaten relaterar endast till det insända provet.

WSP Sverige AB  
Thomas Engblom  
Box 8094  
700 08 ÖREBRO

**AR-14-SL-141527-01**

**EUSELI2-00202130**

Kundnummer: SL8468075

Uppdragsmärkn.  
Slussparkering, 10176751

## Analysrapport

Provnnummer:	<b>177-2014-10170128</b>	Provtagare	Andreas Leander		
Provbeskrivning:					
Matris:	Jord				
Provet ankom:	2014-10-17				
Utskriftsdatum:	2014-10-21				
Provmärkning:	Schaktbotten K1+K2				
Provtagningsplats:	Slussparkering				
Analys	Resultat	Enhet	Mäto.	Metod/ref	
Torrsubstans	<b>100.0</b>	%	5%	SS EN 12880	a)
Bensen	<b>&lt; 0.0035</b>	mg/kg Ts	30%	LidMiljö.0A.01.09	a)
Toluen	<b>&lt; 0.10</b>	mg/kg Ts	30%	LidMiljö.0A.01.09	a)
Etylbensen	<b>&lt; 0.10</b>	mg/kg Ts	30%	LidMiljö.0A.01.09	a)
M/P/O-Xylen	<b>&lt; 0.10</b>	mg/kg Ts	30%	LidMiljö.0A.01.09	a)
Summa TEX	<b>&lt; 0.20</b>	mg/kg Ts		LidMiljö.0A.01.09	a)
Alifater >C5-C8	<b>&lt; 5.0</b>	mg/kg Ts	30%	LidMiljö.0A.01.09	a)
Alifater >C8-C10	<b>&lt; 3.0</b>	mg/kg Ts	35%	LidMiljö.0A.01.09	a)
Alifater >C10-C12	<b>&lt; 5.0</b>	mg/kg Ts	30%	LidMiljö.0A.01.15	a)
Alifater >C12-C16	<b>&lt; 5.0</b>	mg/kg Ts	30%	LidMiljö.0A.01.15	a)
Alifater >C5-C16	<b>&lt; 20</b>	mg/kg Ts		LidMiljö.0A.01.09/15	a)
Alifater >C16-C35	<b>&lt; 10</b>	mg/kg Ts	30%	LidMiljö.0A.01.15	a)
Aromater >C8-C10	<b>&lt; 4.0</b>	mg/kg Ts	30%	LidMiljö.0A.01.09	a)
Aromater >C10-C16	<b>&lt; 3.0</b>	mg/kg Ts	20%	LidMiljö.0A.01.15	a)
Metylkrysen/benzo(a)antracener	<b>&lt; 0.50</b>	mg/kg Ts	25%	LidMiljö.0A.01.15	a)
Metylpyren/fluorantener	<b>&lt; 0.50</b>	mg/kg Ts	25%	LidMiljö.0A.01.15	a)
Aromater >C16-C35	<b>&lt; 1.0</b>	mg/kg Ts	25%	LidMiljö.0A.01.15	a)
Oljetyp	<b>Ej påvisad</b>				a)*
Benso(a)antracen	<b>&lt; 0.030</b>	mg/kg Ts	25%	LidMiljö.0A.01.10	a)
Krysen	<b>&lt; 0.030</b>	mg/kg Ts	25%	LidMiljö.0A.01.10	a)
Benso(b,k)fluoranten	<b>&lt; 0.030</b>	mg/kg Ts	25%	LidMiljö.0A.01.10	a)
Benso(a)pyren	<b>&lt; 0.030</b>	mg/kg Ts	25%	LidMiljö.0A.01.10	a)
Indeno(1,2,3-cd)pyren	<b>&lt; 0.030</b>	mg/kg Ts	25%	LidMiljö.0A.01.10	a)
Dibenso(a,h)antracen	<b>&lt; 0.030</b>	mg/kg Ts	25%	LidMiljö.0A.01.10	a)
Summa cancerogena PAH	<b>&lt; 0.30</b>	mg/kg Ts		LidMiljö.0A.01.10	a)
Naftalen	<b>&lt; 0.030</b>	mg/kg Ts	25%	LidMiljö.0A.01.10	a)

### Förklaringar

AR-003v37

Laboratoriet/laboratorierna är ackrediterade av respektive lands ackrediteringsorgan. Ej ackrediterade analyser är markerade med \*

Mätosäkerheten, om inget annat anges, redovisas som utvidgad mätosäkerhet med täckningsfaktor 2. Undantag relaterat till analyser utförda utanför Sverige kan förekomma. Ytterligare upplysningar samt mätosäkerhet och detektionsnivåer för mikrobiologiska analyser lämnas på begäran.

Denna rapport får endast återges i sin helhet, om inte utförande laboratorium i förväg skriftligen godkänt annat. Resultaten relaterar endast till det insända provet.



Acenaftilen	< 0.030	mg/kg Ts	25%	LidMiljö.0A.01.10	a)
Acenaften	< 0.030	mg/kg Ts	25%	LidMiljö.0A.01.10	a)
Fluoren	< 0.030	mg/kg Ts	25%	LidMiljö.0A.01.10	a)
Fenantren	< 0.030	mg/kg Ts	25%	LidMiljö.0A.01.10	a)
Antracen	< 0.030	mg/kg Ts	25%	LidMiljö.0A.01.10	a)
Fluoranten	< 0.030	mg/kg Ts	25%	LidMiljö.0A.01.10	a)
Pyren	< 0.030	mg/kg Ts	25%	LidMiljö.0A.01.10	a)
Benzo(g,h,i)perylen	< 0.030	mg/kg Ts	25%	LidMiljö.0A.01.10	a)
Summa övriga PAH	< 0.30	mg/kg Ts		LidMiljö.0A.01.10	a)
Summa PAH med låg molekylvikt	< 0.30	mg/kg Ts		LidMiljö.0A.01.10	a)
Summa PAH med medelhög molekylvikt	< 0.30	mg/kg Ts		LidMiljö.0A.01.10	a)
Summa PAH med hög molekylvikt	< 0.30	mg/kg Ts		LidMiljö.0A.01.10	a)
Arsenik As	< 1.8	mg/kg Ts	30%	SS028311 / ICP-AES	a)
Barium Ba	10	mg/kg Ts	20%	SS028311 / ICP-AES	a)
Bly Pb	3.7	mg/kg Ts	30%	SS028311 / ICP-AES	a)
Kadmium Cd	< 0.20	mg/kg Ts	30%	SS028311 / ICP-AES	a)
Kobolt Co	1.5	mg/kg Ts	20%	SS028311 / ICP-AES	a)
Koppar Cu	2.7	mg/kg Ts	30%	SS028311 / ICP-AES	a)
Krom Cr	4.6	mg/kg Ts	30%	SS028311 / ICP-AES	a)
Kvicksilver Hg	< 0.010	mg/kg Ts	20%	SS028311 / ICP-AES	a)
Nickel Ni	2.2	mg/kg Ts	30%	SS028311 / ICP-AES	a)
Vanadin V	5.6	mg/kg Ts	35%	SS028311 / ICP-AES	a)
Zink Zn	11	mg/kg Ts	25%	SS028311 / ICP-AES	a)

**Utförande laboratorium/underleverantör:**

a) Eurofins Environment Sweden AB (Lidköping), SWEDEN

**Kopia till:**

Andreas Leander (andreas.leander@terraconab.se)

Paola Nilson, Rapportansvarig

Denna rapport är elektroniskt signerad.

**Förklaringar**

AR-003v37

Laboratoriet/laboratorierna är ackrediterade av respektive lands ackrediteringsorgan. Ej ackrediterade analyser är markerade med \*

Mätosäkerheten, om inget annat anges, redovisas som utvidgad mätosäkerhet med täckningsfaktor 2. Undantag relaterat till analyser utförda utanför Sverige kan förekomma. Ytterligare upplysningar samt mätosäkerhet och detektionsnivåer för mikrobiologiska analyser lämnas på begäran.

Denna rapport får endast återges i sin helhet, om inte utförande laboratorium i förväg skriftligen godkänt annat. Resultaten relaterar endast till det insända provet.

WSP Sverige AB  
Thomas Engblom  
Box 8094  
700 08 ÖREBRO

**AR-14-SL-105465-01**

**EUSELI2-00187022**

Kundnummer: SL8468075

Uppdragsmärkn.  
Slussparkering, 10176751

## Analysrapport

Provnnummer:	<b>177-2014-08110054</b>	Provtagare	Anders Leander		
Provbeskrivning:					
Matris:	Jord				
Provet ankom:	2014-08-09				
Utskriftsdatum:	2014-08-13				
Provmärkning:	Schaktbotten H18				
Provtagningsplats:	Slussparkering				
Analys	Resultat	Enhet	Mäto.	Metod/ref	
Torrsubstans	<b>98.5</b>	%	5%	SS EN 12880	a)
Bensen	<b>&lt; 0.0035</b>	mg/kg Ts	30%	LidMiljö.0A.01.09	a)
Toluen	<b>&lt; 0.10</b>	mg/kg Ts	30%	LidMiljö.0A.01.09	a)
Etylbensen	<b>&lt; 0.10</b>	mg/kg Ts	30%	LidMiljö.0A.01.09	a)
M/P/O-Xylen	<b>&lt; 0.10</b>	mg/kg Ts	30%	LidMiljö.0A.01.09	a)
Summa TEX	<b>&lt; 0.20</b>	mg/kg Ts		LidMiljö.0A.01.09	a)
Alifater >C5-C8	<b>&lt; 5.0</b>	mg/kg Ts	30%	LidMiljö.0A.01.09	a)
Alifater >C8-C10	<b>&lt; 3.0</b>	mg/kg Ts	35%	LidMiljö.0A.01.09	a)
Alifater >C10-C12	<b>&lt; 5.0</b>	mg/kg Ts	30%	LidMiljö.0A.01.15	a)
Alifater >C12-C16	<b>&lt; 5.0</b>	mg/kg Ts	30%	LidMiljö.0A.01.15	a)
Alifater >C5-C16	<b>&lt; 20</b>	mg/kg Ts		LidMiljö.0A.01.09/15	a)
Alifater >C16-C35	<b>&lt; 10</b>	mg/kg Ts	30%	LidMiljö.0A.01.15	a)
Aromater >C8-C10	<b>&lt; 4.0</b>	mg/kg Ts	30%	LidMiljö.0A.01.09	a)
Aromater >C10-C16	<b>&lt; 3.0</b>	mg/kg Ts	20%	LidMiljö.0A.01.15	a)
Metylkrysen/benzo(a)antracener	<b>&lt; 0.50</b>	mg/kg Ts	25%	LidMiljö.0A.01.15	a)
Metylpyren/fluorantener	<b>&lt; 0.50</b>	mg/kg Ts	25%	LidMiljö.0A.01.15	a)
Aromater >C16-C35	<b>&lt; 1.0</b>	mg/kg Ts	25%	LidMiljö.0A.01.15	a)
Oljetyp	<b>Ej påvisad</b>				a)*
Benso(a)antracen	<b>&lt; 0.030</b>	mg/kg Ts	25%	LidMiljö.0A.01.10	a)
Krysen	<b>&lt; 0.030</b>	mg/kg Ts	25%	LidMiljö.0A.01.10	a)
Benso(b,k)fluoranten	<b>&lt; 0.030</b>	mg/kg Ts	25%	LidMiljö.0A.01.10	a)
Benso(a)pyren	<b>&lt; 0.030</b>	mg/kg Ts	25%	LidMiljö.0A.01.10	a)
Indeno(1,2,3-cd)pyren	<b>&lt; 0.030</b>	mg/kg Ts	25%	LidMiljö.0A.01.10	a)
Dibenso(a,h)antracen	<b>&lt; 0.030</b>	mg/kg Ts	25%	LidMiljö.0A.01.10	a)
Summa cancerogena PAH	<b>&lt; 0.30</b>	mg/kg Ts		LidMiljö.0A.01.10	a)
Naftalen	<b>&lt; 0.030</b>	mg/kg Ts	25%	LidMiljö.0A.01.10	a)

### Förklaringar

Laboratoriet/laboratorierna är ackrediterade av respektive lands ackrediteringsorgan. Ej ackrediterade analyser är markerade med \*

Mätosäkerheten, om inget annat anges, redovisas som utvidgad mätosäkerhet med täckningsfaktor 2. Undantag relaterat till analyser utförda utanför Sverige kan förekomma. Ytterligare upplysningar samt mätosäkerhet och detektionsnivåer för mikrobiologiska analyser lämnas på begäran.

Denna rapport får endast återges i sin helhet, om inte utförande laboratorium i förväg skriftligen godkänt annat. Resultaten relaterar endast till det insända provet.

AR-003v35

Acenaftilen	< 0.030	mg/kg Ts	25%	LidMiljö.0A.01.10	a)
Acenaften	< 0.030	mg/kg Ts	25%	LidMiljö.0A.01.10	a)
Fluoren	< 0.030	mg/kg Ts	25%	LidMiljö.0A.01.10	a)
Fenantren	< 0.030	mg/kg Ts	25%	LidMiljö.0A.01.10	a)
Antracenen	< 0.030	mg/kg Ts	25%	LidMiljö.0A.01.10	a)
Fluoranten	< 0.030	mg/kg Ts	25%	LidMiljö.0A.01.10	a)
Pyren	< 0.030	mg/kg Ts	25%	LidMiljö.0A.01.10	a)
Benzo(g,h,i)perylen	< 0.030	mg/kg Ts	25%	LidMiljö.0A.01.10	a)
Summa övriga PAH	< 0.30	mg/kg Ts		LidMiljö.0A.01.10	a)
Summa PAH med låg molekylvikt	< 0.30	mg/kg Ts		LidMiljö.0A.01.10	a)
Summa PAH med medelhög molekylvikt	< 0.30	mg/kg Ts		LidMiljö.0A.01.10	a)
Summa PAH med hög molekylvikt	< 0.30	mg/kg Ts		LidMiljö.0A.01.10	a)
Arsenik As	< 1.9	mg/kg Ts	30%	SS028311 / ICP-AES	a)
Barium Ba	10	mg/kg Ts	20%	SS028311 / ICP-AES	a)
Bly Pb	4.0	mg/kg Ts	30%	SS028311 / ICP-AES	a)
Kadmium Cd	< 0.20	mg/kg Ts	30%	SS028311 / ICP-AES	a)
Kobolt Co	1.6	mg/kg Ts	20%	SS028311 / ICP-AES	a)
Koppar Cu	2.9	mg/kg Ts	30%	SS028311 / ICP-AES	a)
Krom Cr	4.6	mg/kg Ts	30%	SS028311 / ICP-AES	a)
Kvicksilver Hg	< 0.010	mg/kg Ts	20%	SS028311 / ICP-AES	a)
Nickel Ni	2.4	mg/kg Ts	30%	SS028311 / ICP-AES	a)
Vanadin V	5.9	mg/kg Ts	35%	SS028311 / ICP-AES	a)
Zink Zn	12	mg/kg Ts	25%	SS028311 / ICP-AES	a)

**Utförande laboratorium/underleverantör:**

a) Eurofins Environment Sweden AB (Lidköping), SWEDEN

**Kopia till:**

Andreas Leander (andreas.leander@terraconab.se)

Marcus Dovberg, Rapportansvarig

Denna rapport är elektroniskt signerad.

**Förklaringar**

Laboratoriet/laboratorierna är ackrediterade av respektive lands ackrediteringsorgan. Ej ackrediterade analyser är markerade med \*

Mätosäkerheten, om inget annat anges, redovisas som utvidgad mätosäkerhet med täckningsfaktor 2. Undantag relaterat till analyser utförda utanför Sverige kan förekomma. Ytterligare upplysningar samt mätosäkerhet och detektionsnivåer för mikrobiologiska analyser lämnas på begäran.

Denna rapport får endast återges i sin helhet, om inte utförande laboratorium i förväg skriftligen godkänt annat. Resultaten relaterar endast till det insända provet.

WSP Sverige AB  
Thomas Engblom  
Box 8094  
700 08 ÖREBRO

**AR-14-SL-105464-01**

**EUSELI2-00187022**

Kundnummer: SL8468075

Uppdragsmärkn.  
Slussparkering, 10176751

## Analysrapport

Provnnummer:	<b>177-2014-08110053</b>	Provtagare	Anders Leander		
Provbeskrivning:					
Matris:	Jord				
Provet ankom:	2014-08-09				
Utskriftsdatum:	2014-08-13				
Provmärkning:	Schaktbotten H17				
Provtagningsplats:	Slussparkering				
Analys	Resultat	Enhet	Mäto.	Metod/ref	
Torrsubstans	<b>98.7</b>	%	5%	SS EN 12880	a)
Bensen	<b>&lt; 0.0035</b>	mg/kg Ts	30%	LidMiljö.0A.01.09	a)
Toluen	<b>&lt; 0.10</b>	mg/kg Ts	30%	LidMiljö.0A.01.09	a)
Etylbensen	<b>&lt; 0.10</b>	mg/kg Ts	30%	LidMiljö.0A.01.09	a)
M/P/O-Xylen	<b>&lt; 0.10</b>	mg/kg Ts	30%	LidMiljö.0A.01.09	a)
Summa TEX	<b>&lt; 0.20</b>	mg/kg Ts		LidMiljö.0A.01.09	a)
Alifater >C5-C8	<b>&lt; 5.0</b>	mg/kg Ts	30%	LidMiljö.0A.01.09	a)
Alifater >C8-C10	<b>&lt; 3.0</b>	mg/kg Ts	35%	LidMiljö.0A.01.09	a)
Alifater >C10-C12	<b>&lt; 5.0</b>	mg/kg Ts	30%	LidMiljö.0A.01.15	a)
Alifater >C12-C16	<b>&lt; 5.0</b>	mg/kg Ts	30%	LidMiljö.0A.01.15	a)
Alifater >C5-C16	<b>&lt; 20</b>	mg/kg Ts		LidMiljö.0A.01.09/15	a)
Alifater >C16-C35	<b>&lt; 10</b>	mg/kg Ts	30%	LidMiljö.0A.01.15	a)
Aromater >C8-C10	<b>&lt; 4.0</b>	mg/kg Ts	30%	LidMiljö.0A.01.09	a)
Aromater >C10-C16	<b>&lt; 3.0</b>	mg/kg Ts	20%	LidMiljö.0A.01.15	a)
Metylkrysen/benzo(a)antracener	<b>&lt; 0.50</b>	mg/kg Ts	25%	LidMiljö.0A.01.15	a)
Metylpyren/fluorantener	<b>&lt; 0.50</b>	mg/kg Ts	25%	LidMiljö.0A.01.15	a)
Aromater >C16-C35	<b>&lt; 1.0</b>	mg/kg Ts	25%	LidMiljö.0A.01.15	a)
Oljetyp	<b>Ej påvisad</b>				a)*
Benso(a)antracen	<b>&lt; 0.030</b>	mg/kg Ts	25%	LidMiljö.0A.01.10	a)
Krysen	<b>&lt; 0.030</b>	mg/kg Ts	25%	LidMiljö.0A.01.10	a)
Benso(b,k)fluoranten	<b>&lt; 0.030</b>	mg/kg Ts	25%	LidMiljö.0A.01.10	a)
Benso(a)pyren	<b>&lt; 0.030</b>	mg/kg Ts	25%	LidMiljö.0A.01.10	a)
Indeno(1,2,3-cd)pyren	<b>&lt; 0.030</b>	mg/kg Ts	25%	LidMiljö.0A.01.10	a)
Dibenso(a,h)antracen	<b>&lt; 0.030</b>	mg/kg Ts	25%	LidMiljö.0A.01.10	a)
Summa cancerogena PAH	<b>&lt; 0.30</b>	mg/kg Ts		LidMiljö.0A.01.10	a)
Naftalen	<b>&lt; 0.030</b>	mg/kg Ts	25%	LidMiljö.0A.01.10	a)

### Förklaringar

AR-003v35

Laboratoriet/laboratorierna är ackrediterade av respektive lands ackrediteringsorgan. Ej ackrediterade analyser är markerade med \*

Mätosäkerheten, om inget annat anges, redovisas som utvidgad mätosäkerhet med täckningsfaktor 2. Undantag relaterat till analyser utförda utanför Sverige kan förekomma. Ytterligare upplysningar samt mätosäkerhet och detektionsnivåer för mikrobiologiska analyser lämnas på begäran.

Denna rapport får endast återges i sin helhet, om inte utförande laboratorium i förväg skriftligen godkänt annat. Resultaten relaterar endast till det insända provet.

Acenaftylen	< 0.030	mg/kg Ts	25%	LidMiljö.0A.01.10	a)
Acenaften	< 0.030	mg/kg Ts	25%	LidMiljö.0A.01.10	a)
Fluoren	< 0.030	mg/kg Ts	25%	LidMiljö.0A.01.10	a)
Fenantren	< 0.030	mg/kg Ts	25%	LidMiljö.0A.01.10	a)
Antracen	< 0.030	mg/kg Ts	25%	LidMiljö.0A.01.10	a)
Fluoranten	< 0.030	mg/kg Ts	25%	LidMiljö.0A.01.10	a)
Pyren	< 0.030	mg/kg Ts	25%	LidMiljö.0A.01.10	a)
Benzo(g,h,i)perylen	< 0.030	mg/kg Ts	25%	LidMiljö.0A.01.10	a)
Summa övriga PAH	< 0.30	mg/kg Ts		LidMiljö.0A.01.10	a)
Summa PAH med låg molekylvikt	< 0.30	mg/kg Ts		LidMiljö.0A.01.10	a)
Summa PAH med medelhög molekylvikt	< 0.30	mg/kg Ts		LidMiljö.0A.01.10	a)
Summa PAH med hög molekylvikt	< 0.30	mg/kg Ts		LidMiljö.0A.01.10	a)
Arsenik As	< 1.9	mg/kg Ts	30%	SS028311 / ICP-AES	a)
Barium Ba	9.5	mg/kg Ts	20%	SS028311 / ICP-AES	a)
Bly Pb	4.0	mg/kg Ts	30%	SS028311 / ICP-AES	a)
Kadmium Cd	< 0.20	mg/kg Ts	30%	SS028311 / ICP-AES	a)
Kobolt Co	1.4	mg/kg Ts	20%	SS028311 / ICP-AES	a)
Koppar Cu	2.7	mg/kg Ts	30%	SS028311 / ICP-AES	a)
Krom Cr	4.3	mg/kg Ts	30%	SS028311 / ICP-AES	a)
Kvicksilver Hg	< 0.010	mg/kg Ts	20%	SS028311 / ICP-AES	a)
Nickel Ni	2.2	mg/kg Ts	30%	SS028311 / ICP-AES	a)
Vanadin V	5.5	mg/kg Ts	35%	SS028311 / ICP-AES	a)
Zink Zn	10	mg/kg Ts	25%	SS028311 / ICP-AES	a)

**Utförande laboratorium/underleverantör:**

a) Eurofins Environment Sweden AB (Lidköping), SWEDEN

**Kopia till:**

Andreas Leander (andreas.leander@terraconab.se)

Marcus Dovberg, Rapportansvarig

Denna rapport är elektroniskt signerad.

**Förklaringar**

Laboratoriet/laboratorierna är ackrediterade av respektive lands ackrediteringsorgan. Ej ackrediterade analyser är markerade med \*

Mätosäkerheten, om inget annat anges, redovisas som utvidgad mätosäkerhet med täckningsfaktor 2. Undantag relaterat till analyser utförda utanför Sverige kan förekomma. Ytterligare upplysningar samt mätosäkerhet och detektionsnivåer för mikrobiologiska analyser lämnas på begäran.

Denna rapport får endast återges i sin helhet, om inte utförande laboratorium i förväg skriftligen godkänt annat. Resultaten relaterar endast till det insända provet.

WSP Sverige AB  
 Thomas Engblom  
 Box 8094  
 700 08 ÖREBRO

**AR-14-SL-105463-01**
**EUSELI2-00187022**

Kundnummer: SL8468075

 Uppdragsmärkn.  
 Slussparkering, 10176751

## Analysrapport

Provnnummer:	<b>177-2014-08110052</b>	Provtagare	Anders Leander		
Provbeskrivning:					
Matris:	Jord				
Provet ankom:	2014-08-09				
Utskriftsdatum:	2014-08-13				
Provmärkning:	Schaktbotten H16				
Provtagningsplats:	Slussparkering				
Analys	Resultat	Enhet	Mäto.	Metod/ref	
Torrsubstans	<b>65.0</b>	%	5%	SS EN 12880	a)
Bensen	<b>&lt; 0.0035</b>	mg/kg Ts	30%	LidMiljö.0A.01.09	a)
Toluen	<b>&lt; 0.10</b>	mg/kg Ts	30%	LidMiljö.0A.01.09	a)
Etylbensen	<b>&lt; 0.10</b>	mg/kg Ts	30%	LidMiljö.0A.01.09	a)
M/P/O-Xylen	<b>&lt; 0.10</b>	mg/kg Ts	30%	LidMiljö.0A.01.09	a)
Summa TEX	<b>&lt; 0.20</b>	mg/kg Ts		LidMiljö.0A.01.09	a)
Alifater >C5-C8	<b>&lt; 5.0</b>	mg/kg Ts	30%	LidMiljö.0A.01.09	a)
Alifater >C8-C10	<b>&lt; 3.0</b>	mg/kg Ts	35%	LidMiljö.0A.01.09	a)
Alifater >C10-C12	<b>&lt; 5.0</b>	mg/kg Ts	30%	LidMiljö.0A.01.15	a)
Alifater >C12-C16	<b>&lt; 5.0</b>	mg/kg Ts	30%	LidMiljö.0A.01.15	a)
Alifater >C5-C16	<b>&lt; 20</b>	mg/kg Ts		LidMiljö.0A.01.09/15	a)
Alifater >C16-C35	<b>&lt; 10</b>	mg/kg Ts	30%	LidMiljö.0A.01.15	a)
Aromater >C8-C10	<b>&lt; 4.0</b>	mg/kg Ts	30%	LidMiljö.0A.01.09	a)
Aromater >C10-C16	<b>&lt; 3.0</b>	mg/kg Ts	20%	LidMiljö.0A.01.15	a)
Metylkrysen/benzo(a)antracener	<b>&lt; 0.50</b>	mg/kg Ts	25%	LidMiljö.0A.01.15	a)
Metylpyren/fluorantener	<b>&lt; 0.50</b>	mg/kg Ts	25%	LidMiljö.0A.01.15	a)
Aromater >C16-C35	<b>&lt; 1.0</b>	mg/kg Ts	25%	LidMiljö.0A.01.15	a)
Oljetyp	<b>Ej påvisad</b>				a)*
Benso(a)antracen	<b>&lt; 0.030</b>	mg/kg Ts	25%	LidMiljö.0A.01.10	a)
Krysen	<b>&lt; 0.030</b>	mg/kg Ts	25%	LidMiljö.0A.01.10	a)
Benso(b,k)fluoranten	<b>&lt; 0.030</b>	mg/kg Ts	25%	LidMiljö.0A.01.10	a)
Benso(a)pyren	<b>&lt; 0.030</b>	mg/kg Ts	25%	LidMiljö.0A.01.10	a)
Indeno(1,2,3-cd)pyren	<b>&lt; 0.030</b>	mg/kg Ts	25%	LidMiljö.0A.01.10	a)
Dibenso(a,h)antracen	<b>&lt; 0.030</b>	mg/kg Ts	25%	LidMiljö.0A.01.10	a)
Summa cancerogena PAH	<b>&lt; 0.30</b>	mg/kg Ts		LidMiljö.0A.01.10	a)
Naftalen	<b>&lt; 0.030</b>	mg/kg Ts	25%	LidMiljö.0A.01.10	a)

### Förklaringar

Laboratoriet/laboratorierna är ackrediterade av respektive lands ackrediteringsorgan. Ej ackrediterade analyser är markerade med \*

Mätosäkerheten, om inget annat anges, redovisas som utvidgad mätosäkerhet med täckningsfaktor 2. Undantag relaterat till analyser utförda utanför Sverige kan förekomma. Ytterligare upplysningar samt mätosäkerhet och detektionsnivåer för mikrobiologiska analyser lämnas på begäran.

Denna rapport får endast återges i sin helhet, om inte utförande laboratorium i förväg skriftligen godkänt annat. Resultaten relaterar endast till det insända provet.

AR-003v35

Acenaftylen	< 0.030	mg/kg Ts	25%	LidMiljö.0A.01.10	a)
Acenaften	< 0.030	mg/kg Ts	25%	LidMiljö.0A.01.10	a)
Fluoren	< 0.030	mg/kg Ts	25%	LidMiljö.0A.01.10	a)
Fenantren	< 0.030	mg/kg Ts	25%	LidMiljö.0A.01.10	a)
Antracen	< 0.030	mg/kg Ts	25%	LidMiljö.0A.01.10	a)
Fluoranten	< 0.030	mg/kg Ts	25%	LidMiljö.0A.01.10	a)
Pyren	< 0.030	mg/kg Ts	25%	LidMiljö.0A.01.10	a)
Benzo(g,h,i)perylen	< 0.030	mg/kg Ts	25%	LidMiljö.0A.01.10	a)
Summa övriga PAH	< 0.30	mg/kg Ts		LidMiljö.0A.01.10	a)
Summa PAH med låg molekylvikt	< 0.30	mg/kg Ts		LidMiljö.0A.01.10	a)
Summa PAH med medelhög molekylvikt	< 0.30	mg/kg Ts		LidMiljö.0A.01.10	a)
Summa PAH med hög molekylvikt	< 0.30	mg/kg Ts		LidMiljö.0A.01.10	a)
Arsenik As	< 2.8	mg/kg Ts	30%	SS028311 / ICP-AES	a)
Barium Ba	14	mg/kg Ts	20%	SS028311 / ICP-AES	a)
Bly Pb	5.6	mg/kg Ts	30%	SS028311 / ICP-AES	a)
Kadmium Cd	< 0.20	mg/kg Ts	30%	SS028311 / ICP-AES	a)
Kobolt Co	2.3	mg/kg Ts	20%	SS028311 / ICP-AES	a)
Koppar Cu	4.2	mg/kg Ts	30%	SS028311 / ICP-AES	a)
Krom Cr	5.8	mg/kg Ts	30%	SS028311 / ICP-AES	a)
Kvicksilver Hg	< 0.014	mg/kg Ts	20%	SS028311 / ICP-AES	a)
Nickel Ni	3.3	mg/kg Ts	30%	SS028311 / ICP-AES	a)
Vanadin V	8.4	mg/kg Ts	35%	SS028311 / ICP-AES	a)
Zink Zn	17	mg/kg Ts	25%	SS028311 / ICP-AES	a)

**Utförande laboratorium/underleverantör:**

a) Eurofins Environment Sweden AB (Lidköping), SWEDEN

**Kopia till:**

Andreas Leander (andreas.leander@terraconab.se)

Marcus Dovberg, Rapportansvarig

Denna rapport är elektroniskt signerad.

**Förklaringar**

Laboratoriet/laboratorierna är ackrediterade av respektive lands ackrediteringsorgan. Ej ackrediterade analyser är markerade med \*

Mätosäkerheten, om inget annat anges, redovisas som utvidgad mätosäkerhet med täckningsfaktor 2. Undantag relaterat till analyser utförda utanför Sverige kan förekomma. Ytterligare upplysningar samt mätosäkerhet och detektionsnivåer för mikrobiologiska analyser lämnas på begäran.

Denna rapport får endast återges i sin helhet, om inte utförande laboratorium i förväg skriftligen godkänt annat. Resultaten relaterar endast till det insända provet.

WSP Sverige AB  
 Thomas Engblom  
 Box 8094  
 700 08 ÖREBRO

**AR-14-SL-105462-01**
**EUSELI2-00187022**

Kundnummer: SL8468075

 Uppdragsmärkn.  
 Slussparkering, 10176751

## Analysrapport

Provnnummer:	<b>177-2014-08110051</b>	Provtagare	Anders Leander		
Provbeskrivning:					
Matris:	Jord				
Provet ankom:	2014-08-09				
Utskriftsdatum:	2014-08-13				
Provmärkning:	Schaktbotten G16				
Provtagningsplats:	Slussparkering				
Analys	Resultat	Enhet	Mäto.	Metod/ref	
Torrsubstans	<b>98.6</b>	%	5%	SS EN 12880	a)
Bensen	<b>&lt; 0.0035</b>	mg/kg Ts	30%	LidMiljö.0A.01.09	a)
Toluen	<b>&lt; 0.10</b>	mg/kg Ts	30%	LidMiljö.0A.01.09	a)
Etylbensen	<b>&lt; 0.10</b>	mg/kg Ts	30%	LidMiljö.0A.01.09	a)
M/P/O-Xylen	<b>&lt; 0.10</b>	mg/kg Ts	30%	LidMiljö.0A.01.09	a)
Summa TEX	<b>&lt; 0.20</b>	mg/kg Ts		LidMiljö.0A.01.09	a)
Alifater >C5-C8	<b>&lt; 5.0</b>	mg/kg Ts	30%	LidMiljö.0A.01.09	a)
Alifater >C8-C10	<b>&lt; 3.0</b>	mg/kg Ts	35%	LidMiljö.0A.01.09	a)
Alifater >C10-C12	<b>&lt; 5.0</b>	mg/kg Ts	30%	LidMiljö.0A.01.15	a)
Alifater >C12-C16	<b>&lt; 5.0</b>	mg/kg Ts	30%	LidMiljö.0A.01.15	a)
Alifater >C5-C16	<b>&lt; 20</b>	mg/kg Ts		LidMiljö.0A.01.09/15	a)
Alifater >C16-C35	<b>&lt; 10</b>	mg/kg Ts	30%	LidMiljö.0A.01.15	a)
Aromater >C8-C10	<b>&lt; 4.0</b>	mg/kg Ts	30%	LidMiljö.0A.01.09	a)
Aromater >C10-C16	<b>&lt; 3.0</b>	mg/kg Ts	20%	LidMiljö.0A.01.15	a)
Metylkrysen/benzo(a)antracener	<b>&lt; 0.50</b>	mg/kg Ts	25%	LidMiljö.0A.01.15	a)
Metylpyren/fluorantener	<b>&lt; 0.50</b>	mg/kg Ts	25%	LidMiljö.0A.01.15	a)
Aromater >C16-C35	<b>&lt; 1.0</b>	mg/kg Ts	25%	LidMiljö.0A.01.15	a)
Oljetyp	<b>Ej påvisad</b>				a)*
Benso(a)antracen	<b>&lt; 0.030</b>	mg/kg Ts	25%	LidMiljö.0A.01.10	a)
Krysen	<b>&lt; 0.030</b>	mg/kg Ts	25%	LidMiljö.0A.01.10	a)
Benso(b,k)fluoranten	<b>&lt; 0.030</b>	mg/kg Ts	25%	LidMiljö.0A.01.10	a)
Benso(a)pyren	<b>&lt; 0.030</b>	mg/kg Ts	25%	LidMiljö.0A.01.10	a)
Indeno(1,2,3-cd)pyren	<b>&lt; 0.030</b>	mg/kg Ts	25%	LidMiljö.0A.01.10	a)
Dibenso(a,h)antracen	<b>&lt; 0.030</b>	mg/kg Ts	25%	LidMiljö.0A.01.10	a)
Summa cancerogena PAH	<b>&lt; 0.30</b>	mg/kg Ts		LidMiljö.0A.01.10	a)
Naftalen	<b>&lt; 0.030</b>	mg/kg Ts	25%	LidMiljö.0A.01.10	a)

### Förklaringar

Laboratoriet/laboratorierna är ackrediterade av respektive lands ackrediteringsorgan. Ej ackrediterade analyser är markerade med \*

Mätosäkerheten, om inget annat anges, redovisas som utvidgad mätosäkerhet med täckningsfaktor 2. Undantag relaterat till analyser utförda utanför Sverige kan förekomma. Ytterligare upplysningar samt mätosäkerhet och detektionsnivåer för mikrobiologiska analyser lämnas på begäran.

Denna rapport får endast återges i sin helhet, om inte utförande laboratorium i förväg skriftligen godkänt annat. Resultaten relaterar endast till det insända provet.

AR-003v35



Acenaftylen	< 0.030	mg/kg Ts	25%	LidMiljö.0A.01.10	a)
Acenaften	< 0.030	mg/kg Ts	25%	LidMiljö.0A.01.10	a)
Fluoren	< 0.030	mg/kg Ts	25%	LidMiljö.0A.01.10	a)
Fenantren	< 0.030	mg/kg Ts	25%	LidMiljö.0A.01.10	a)
Antracen	< 0.030	mg/kg Ts	25%	LidMiljö.0A.01.10	a)
Fluoranten	< 0.030	mg/kg Ts	25%	LidMiljö.0A.01.10	a)
Pyren	< 0.030	mg/kg Ts	25%	LidMiljö.0A.01.10	a)
Benzo(g,h,i)perylen	< 0.030	mg/kg Ts	25%	LidMiljö.0A.01.10	a)
Summa övriga PAH	< 0.30	mg/kg Ts		LidMiljö.0A.01.10	a)
Summa PAH med låg molekylvikt	< 0.30	mg/kg Ts		LidMiljö.0A.01.10	a)
Summa PAH med medelhög molekylvikt	< 0.30	mg/kg Ts		LidMiljö.0A.01.10	a)
Summa PAH med hög molekylvikt	< 0.30	mg/kg Ts		LidMiljö.0A.01.10	a)
Arsenik As	< 1.9	mg/kg Ts	30%	SS028311 / ICP-AES	a)
Barium Ba	10.0	mg/kg Ts	20%	SS028311 / ICP-AES	a)
Bly Pb	3.7	mg/kg Ts	30%	SS028311 / ICP-AES	a)
Kadmium Cd	< 0.20	mg/kg Ts	30%	SS028311 / ICP-AES	a)
Kobolt Co	1.5	mg/kg Ts	20%	SS028311 / ICP-AES	a)
Koppar Cu	2.8	mg/kg Ts	30%	SS028311 / ICP-AES	a)
Krom Cr	4.2	mg/kg Ts	30%	SS028311 / ICP-AES	a)
Kvicksilver Hg	< 0.010	mg/kg Ts	20%	SS028311 / ICP-AES	a)
Nickel Ni	2.2	mg/kg Ts	30%	SS028311 / ICP-AES	a)
Vanadin V	5.7	mg/kg Ts	35%	SS028311 / ICP-AES	a)
Zink Zn	11	mg/kg Ts	25%	SS028311 / ICP-AES	a)

**Utförande laboratorium/underleverantör:**

a) Eurofins Environment Sweden AB (Lidköping), SWEDEN

**Kopia till:**

Andreas Leander (andreas.leander@terraconab.se)

Marcus Dovberg, Rapportansvarig

Denna rapport är elektroniskt signerad.

**Förklaringar**

Laboratoriet/laboratorierna är ackrediterade av respektive lands ackrediteringsorgan. Ej ackrediterade analyser är markerade med \*

Mätosäkerheten, om inget annat anges, redovisas som utvidgad mätosäkerhet med täckningsfaktor 2. Undantag relaterat till analyser utförda utanför Sverige kan förekomma. Ytterligare upplysningar samt mätosäkerhet och detektionsnivåer för mikrobiologiska analyser lämnas på begäran.

Denna rapport får endast återges i sin helhet, om inte utförande laboratorium i förväg skriftligen godkänt annat. Resultaten relaterar endast till det insända provet.

WSP Sverige AB  
 Thomas Engblom  
 Box 8094  
 700 08 ÖREBRO

**AR-14-SL-105461-01**
**EUSELI2-00187022**

Kundnummer: SL8468075

Uppdragsmärkn.

Slussparkering, 10176751

## Analysrapport

Provnnummer:	<b>177-2014-08110050</b>	Provtagare	Anders Leander		
Provbeskrivning:					
Matris:	Jord				
Provet ankom:	2014-08-09				
Utskriftsdatum:	2014-08-13				
Provmärkning:	Schaktbotten F16				
Provtagningsplats:	Slussparkering				
Analys	Resultat	Enhet	Mäto.	Metod/ref	
Torrsubstans	<b>66.5</b>	%	5%	SS EN 12880	a)
Bensen	<b>&lt; 0.0035</b>	mg/kg Ts	30%	LidMiljö.0A.01.09	a)
Toluen	<b>&lt; 0.10</b>	mg/kg Ts	30%	LidMiljö.0A.01.09	a)
Etylbensen	<b>&lt; 0.10</b>	mg/kg Ts	30%	LidMiljö.0A.01.09	a)
M/P/O-Xylen	<b>&lt; 0.10</b>	mg/kg Ts	30%	LidMiljö.0A.01.09	a)
Summa TEX	<b>&lt; 0.20</b>	mg/kg Ts		LidMiljö.0A.01.09	a)
Alifater >C5-C8	<b>&lt; 5.0</b>	mg/kg Ts	30%	LidMiljö.0A.01.09	a)
Alifater >C8-C10	<b>&lt; 3.0</b>	mg/kg Ts	35%	LidMiljö.0A.01.09	a)
Alifater >C10-C12	<b>&lt; 5.0</b>	mg/kg Ts	30%	LidMiljö.0A.01.15	a)
Alifater >C12-C16	<b>&lt; 5.0</b>	mg/kg Ts	30%	LidMiljö.0A.01.15	a)
Alifater >C5-C16	<b>&lt; 20</b>	mg/kg Ts		LidMiljö.0A.01.09/15	a)
Alifater >C16-C35	<b>&lt; 10</b>	mg/kg Ts	30%	LidMiljö.0A.01.15	a)
Aromater >C8-C10	<b>&lt; 4.0</b>	mg/kg Ts	30%	LidMiljö.0A.01.09	a)
Aromater >C10-C16	<b>&lt; 3.0</b>	mg/kg Ts	20%	LidMiljö.0A.01.15	a)
Metylkrysen/benzo(a)antracener	<b>&lt; 0.50</b>	mg/kg Ts	25%	LidMiljö.0A.01.15	a)
Metylpyren/fluorantener	<b>&lt; 0.50</b>	mg/kg Ts	25%	LidMiljö.0A.01.15	a)
Aromater >C16-C35	<b>&lt; 1.0</b>	mg/kg Ts	25%	LidMiljö.0A.01.15	a)
Oljetyp	<b>Ej påvisad</b>				a)*
Benso(a)antracen	<b>&lt; 0.030</b>	mg/kg Ts	25%	LidMiljö.0A.01.10	a)
Krysen	<b>&lt; 0.030</b>	mg/kg Ts	25%	LidMiljö.0A.01.10	a)
Benso(b,k)fluoranten	<b>&lt; 0.030</b>	mg/kg Ts	25%	LidMiljö.0A.01.10	a)
Benso(a)pyren	<b>&lt; 0.030</b>	mg/kg Ts	25%	LidMiljö.0A.01.10	a)
Indeno(1,2,3-cd)pyren	<b>&lt; 0.030</b>	mg/kg Ts	25%	LidMiljö.0A.01.10	a)
Dibenso(a,h)antracen	<b>&lt; 0.030</b>	mg/kg Ts	25%	LidMiljö.0A.01.10	a)
Summa cancerogena PAH	<b>&lt; 0.30</b>	mg/kg Ts		LidMiljö.0A.01.10	a)
Naftalen	<b>&lt; 0.030</b>	mg/kg Ts	25%	LidMiljö.0A.01.10	a)

### Förklaringar

Laboratoriet/laboratorierna är ackrediterade av respektive lands ackrediteringsorgan. Ej ackrediterade analyser är markerade med \*

Mätosäkerheten, om inget annat anges, redovisas som utvidgad mätosäkerhet med täckningsfaktor 2. Undantag relaterat till analyser utförda utanför Sverige kan förekomma. Ytterligare upplysningar samt mätosäkerhet och detektionsnivåer för mikrobiologiska analyser lämnas på begäran.

Denna rapport får endast återges i sin helhet, om inte utförande laboratorium i förväg skriftligen godkänt annat. Resultaten relaterar endast till det insända provet.

AR-003v35

Acenaftylen	< 0.030	mg/kg Ts	25%	LidMiljö.0A.01.10	a)
Acenaften	< 0.030	mg/kg Ts	25%	LidMiljö.0A.01.10	a)
Fluoren	< 0.030	mg/kg Ts	25%	LidMiljö.0A.01.10	a)
Fenantren	< 0.030	mg/kg Ts	25%	LidMiljö.0A.01.10	a)
Antracen	< 0.030	mg/kg Ts	25%	LidMiljö.0A.01.10	a)
Fluoranten	< 0.030	mg/kg Ts	25%	LidMiljö.0A.01.10	a)
Pyren	< 0.030	mg/kg Ts	25%	LidMiljö.0A.01.10	a)
Benzo(g,h,i)perylen	< 0.030	mg/kg Ts	25%	LidMiljö.0A.01.10	a)
Summa övriga PAH	< 0.30	mg/kg Ts		LidMiljö.0A.01.10	a)
Summa PAH med låg molekylvikt	< 0.30	mg/kg Ts		LidMiljö.0A.01.10	a)
Summa PAH med medelhög molekylvikt	< 0.30	mg/kg Ts		LidMiljö.0A.01.10	a)
Summa PAH med hög molekylvikt	< 0.30	mg/kg Ts		LidMiljö.0A.01.10	a)
Arsenik As	< 2.8	mg/kg Ts	30%	SS028311 / ICP-AES	a)
Barium Ba	15	mg/kg Ts	20%	SS028311 / ICP-AES	a)
Bly Pb	5.8	mg/kg Ts	30%	SS028311 / ICP-AES	a)
Kadmium Cd	< 0.20	mg/kg Ts	30%	SS028311 / ICP-AES	a)
Kobolt Co	2.3	mg/kg Ts	20%	SS028311 / ICP-AES	a)
Koppar Cu	4.2	mg/kg Ts	30%	SS028311 / ICP-AES	a)
Krom Cr	6.7	mg/kg Ts	30%	SS028311 / ICP-AES	a)
Kvicksilver Hg	< 0.014	mg/kg Ts	20%	SS028311 / ICP-AES	a)
Nickel Ni	3.2	mg/kg Ts	30%	SS028311 / ICP-AES	a)
Vanadin V	8.3	mg/kg Ts	35%	SS028311 / ICP-AES	a)
Zink Zn	17	mg/kg Ts	25%	SS028311 / ICP-AES	a)

**Utförande laboratorium/underleverantör:**

a) Eurofins Environment Sweden AB (Lidköping), SWEDEN

**Kopia till:**

Andreas Leander (andreas.leander@terraconab.se)

Marcus Dovberg, Rapportansvarig

Denna rapport är elektroniskt signerad.

**Förklaringar**

Laboratoriet/laboratorierna är ackrediterade av respektive lands ackrediteringsorgan. Ej ackrediterade analyser är markerade med \*

Mätosäkerheten, om inget annat anges, redovisas som utvidgad mätosäkerhet med täckningsfaktor 2. Undantag relaterat till analyser utförda utanför Sverige kan förekomma. Ytterligare upplysningar samt mätosäkerhet och detektionsnivåer för mikrobiologiska analyser lämnas på begäran.

Denna rapport får endast återges i sin helhet, om inte utförande laboratorium i förväg skriftligen godkänt annat. Resultaten relaterar endast till det insända provet.

WSP Sverige AB  
 Thomas Engblom  
 Box 8094  
 700 08 ÖREBRO

**AR-14-SL-105460-01**
**EUSELI2-00187022**

Kundnummer: SL8468075

 Uppdragsmärkn.  
 Slussparkering, 10176751

## Analysrapport

Provnnummer:	<b>177-2014-08110049</b>	Provtagare	Anders Leander		
Provbeskrivning:					
Matris:	Jord				
Provet ankom:	2014-08-09				
Utskriftsdatum:	2014-08-13				
Provmärkning:	Schaktbotten F15				
Provtagningsplats:	Slussparkering				
Analys	Resultat	Enhet	Mäto.	Metod/ref	
Torrsubstans	<b>99.8</b>	%	5%	SS EN 12880	a)
Bensen	<b>&lt; 0.0035</b>	mg/kg Ts	30%	LidMiljö.0A.01.09	a)
Toluen	<b>&lt; 0.10</b>	mg/kg Ts	30%	LidMiljö.0A.01.09	a)
Etylbensen	<b>&lt; 0.10</b>	mg/kg Ts	30%	LidMiljö.0A.01.09	a)
M/P/O-Xylen	<b>&lt; 0.10</b>	mg/kg Ts	30%	LidMiljö.0A.01.09	a)
Summa TEX	<b>&lt; 0.20</b>	mg/kg Ts		LidMiljö.0A.01.09	a)
Alifater >C5-C8	<b>&lt; 5.0</b>	mg/kg Ts	30%	LidMiljö.0A.01.09	a)
Alifater >C8-C10	<b>&lt; 3.0</b>	mg/kg Ts	35%	LidMiljö.0A.01.09	a)
Alifater >C10-C12	<b>&lt; 5.0</b>	mg/kg Ts	30%	LidMiljö.0A.01.15	a)
Alifater >C12-C16	<b>&lt; 5.0</b>	mg/kg Ts	30%	LidMiljö.0A.01.15	a)
Alifater >C5-C16	<b>&lt; 20</b>	mg/kg Ts		LidMiljö.0A.01.09/15	a)
Alifater >C16-C35	<b>&lt; 10</b>	mg/kg Ts	30%	LidMiljö.0A.01.15	a)
Aromater >C8-C10	<b>&lt; 4.0</b>	mg/kg Ts	30%	LidMiljö.0A.01.09	a)
Aromater >C10-C16	<b>&lt; 3.0</b>	mg/kg Ts	20%	LidMiljö.0A.01.15	a)
Metylkrysen/benzo(a)antracener	<b>&lt; 0.50</b>	mg/kg Ts	25%	LidMiljö.0A.01.15	a)
Metylpyren/fluorantener	<b>&lt; 0.50</b>	mg/kg Ts	25%	LidMiljö.0A.01.15	a)
Aromater >C16-C35	<b>&lt; 1.0</b>	mg/kg Ts	25%	LidMiljö.0A.01.15	a)
Oljetyp	<b>Ej påvisad</b>				a)*
Benso(a)antracen	<b>&lt; 0.030</b>	mg/kg Ts	25%	LidMiljö.0A.01.10	a)
Krysen	<b>&lt; 0.030</b>	mg/kg Ts	25%	LidMiljö.0A.01.10	a)
Benso(b,k)fluoranten	<b>&lt; 0.030</b>	mg/kg Ts	25%	LidMiljö.0A.01.10	a)
Benso(a)pyren	<b>&lt; 0.030</b>	mg/kg Ts	25%	LidMiljö.0A.01.10	a)
Indeno(1,2,3-cd)pyren	<b>&lt; 0.030</b>	mg/kg Ts	25%	LidMiljö.0A.01.10	a)
Dibenso(a,h)antracen	<b>&lt; 0.030</b>	mg/kg Ts	25%	LidMiljö.0A.01.10	a)
Summa cancerogena PAH	<b>&lt; 0.30</b>	mg/kg Ts		LidMiljö.0A.01.10	a)
Naftalen	<b>&lt; 0.030</b>	mg/kg Ts	25%	LidMiljö.0A.01.10	a)

### Förklaringar

Laboratoriet/laboratorierna är ackrediterade av respektive lands ackrediteringsorgan. Ej ackrediterade analyser är markerade med \*

Mätosäkerheten, om inget annat anges, redovisas som utvidgad mätosäkerhet med täckningsfaktor 2. Undantag relaterat till analyser utförda utanför Sverige kan förekomma. Ytterligare upplysningar samt mätosäkerhet och detektionsnivåer för mikrobiologiska analyser lämnas på begäran.

Denna rapport får endast återges i sin helhet, om inte utförande laboratorium i förväg skriftligen godkänt annat. Resultaten relaterar endast till det insända provet.

AR-003v35

Acenaftylen	< 0.030	mg/kg Ts	25%	LidMiljö.0A.01.10	a)
Acenaften	< 0.030	mg/kg Ts	25%	LidMiljö.0A.01.10	a)
Fluoren	< 0.030	mg/kg Ts	25%	LidMiljö.0A.01.10	a)
Fenantren	< 0.030	mg/kg Ts	25%	LidMiljö.0A.01.10	a)
Antracen	< 0.030	mg/kg Ts	25%	LidMiljö.0A.01.10	a)
Fluoranten	< 0.030	mg/kg Ts	25%	LidMiljö.0A.01.10	a)
Pyren	< 0.030	mg/kg Ts	25%	LidMiljö.0A.01.10	a)
Benzo(g,h,i)perylen	< 0.030	mg/kg Ts	25%	LidMiljö.0A.01.10	a)
Summa övriga PAH	< 0.30	mg/kg Ts		LidMiljö.0A.01.10	a)
Summa PAH med låg molekylvikt	< 0.30	mg/kg Ts		LidMiljö.0A.01.10	a)
Summa PAH med medelhög molekylvikt	< 0.30	mg/kg Ts		LidMiljö.0A.01.10	a)
Summa PAH med hög molekylvikt	< 0.30	mg/kg Ts		LidMiljö.0A.01.10	a)
Arsenik As	< 1.9	mg/kg Ts	30%	SS028311 / ICP-AES	a)
Barium Ba	11	mg/kg Ts	20%	SS028311 / ICP-AES	a)
Bly Pb	3.8	mg/kg Ts	30%	SS028311 / ICP-AES	a)
Kadmium Cd	< 0.20	mg/kg Ts	30%	SS028311 / ICP-AES	a)
Kobolt Co	1.5	mg/kg Ts	20%	SS028311 / ICP-AES	a)
Koppar Cu	2.8	mg/kg Ts	30%	SS028311 / ICP-AES	a)
Krom Cr	4.1	mg/kg Ts	30%	SS028311 / ICP-AES	a)
Kvicksilver Hg	< 0.010	mg/kg Ts	20%	SS028311 / ICP-AES	a)
Nickel Ni	2.2	mg/kg Ts	30%	SS028311 / ICP-AES	a)
Vanadin V	6.1	mg/kg Ts	35%	SS028311 / ICP-AES	a)
Zink Zn	11	mg/kg Ts	25%	SS028311 / ICP-AES	a)

**Utförande laboratorium/underleverantör:**

a) Eurofins Environment Sweden AB (Lidköping), SWEDEN

**Kopia till:**

Andreas Leander (andreas.leander@terraconab.se)

Marcus Dovberg, Rapportansvarig

Denna rapport är elektroniskt signerad.

**Förklaringar**

Laboratoriet/laboratorierna är ackrediterade av respektive lands ackrediteringsorgan. Ej ackrediterade analyser är markerade med \*

Mätosäkerheten, om inget annat anges, redovisas som utvidgad mätosäkerhet med täckningsfaktor 2. Undantag relaterat till analyser utförda utanför Sverige kan förekomma. Ytterligare upplysningar samt mätosäkerhet och detektionsnivåer för mikrobiologiska analyser lämnas på begäran.

Denna rapport får endast återges i sin helhet, om inte utförande laboratorium i förväg skriftligen godkänt annat. Resultaten relaterar endast till det insända provet.

WSP Sverige AB  
 Thomas Engblom  
 Box 8094  
 700 08 ÖREBRO

**AR-14-SL-105459-01**
**EUSELI2-00187022**

Kundnummer: SL8468075

 Uppdragsmärkn.  
 Slussparkering, 10176751

## Analysrapport

Provnnummer:	<b>177-2014-08110048</b>	Provtagare	Anders Leander		
Provbeskrivning:					
Matris:	Jord				
Provet ankom:	2014-08-09				
Utskriftsdatum:	2014-08-13				
Provmärkning:	Schaktbotten E16				
Provtagningsplats:	Slussparkering				
Analys	Resultat	Enhet	Mäto.	Metod/ref	
Torrsubstans	<b>99.3</b>	%	5%	SS EN 12880	a)
Bensen	<b>&lt; 0.0035</b>	mg/kg Ts	30%	LidMiljö.0A.01.09	a)
Toluen	<b>&lt; 0.10</b>	mg/kg Ts	30%	LidMiljö.0A.01.09	a)
Etylbensen	<b>&lt; 0.10</b>	mg/kg Ts	30%	LidMiljö.0A.01.09	a)
M/P/O-Xylen	<b>&lt; 0.10</b>	mg/kg Ts	30%	LidMiljö.0A.01.09	a)
Summa TEX	<b>&lt; 0.20</b>	mg/kg Ts		LidMiljö.0A.01.09	a)
Alifater >C5-C8	<b>&lt; 5.0</b>	mg/kg Ts	30%	LidMiljö.0A.01.09	a)
Alifater >C8-C10	<b>&lt; 3.0</b>	mg/kg Ts	35%	LidMiljö.0A.01.09	a)
Alifater >C10-C12	<b>&lt; 5.0</b>	mg/kg Ts	30%	LidMiljö.0A.01.15	a)
Alifater >C12-C16	<b>&lt; 5.0</b>	mg/kg Ts	30%	LidMiljö.0A.01.15	a)
Alifater >C5-C16	<b>&lt; 20</b>	mg/kg Ts		LidMiljö.0A.01.09/15	a)
Alifater >C16-C35	<b>&lt; 10</b>	mg/kg Ts	30%	LidMiljö.0A.01.15	a)
Aromater >C8-C10	<b>&lt; 4.0</b>	mg/kg Ts	30%	LidMiljö.0A.01.09	a)
Aromater >C10-C16	<b>&lt; 3.0</b>	mg/kg Ts	20%	LidMiljö.0A.01.15	a)
Metylkrysen/benzo(a)antracener	<b>&lt; 0.50</b>	mg/kg Ts	25%	LidMiljö.0A.01.15	a)
Metylpyren/fluorantener	<b>&lt; 0.50</b>	mg/kg Ts	25%	LidMiljö.0A.01.15	a)
Aromater >C16-C35	<b>&lt; 1.0</b>	mg/kg Ts	25%	LidMiljö.0A.01.15	a)
Oljetyp	<b>Ej påvisad</b>				a)*
Benso(a)antracen	<b>&lt; 0.030</b>	mg/kg Ts	25%	LidMiljö.0A.01.10	a)
Krysen	<b>&lt; 0.030</b>	mg/kg Ts	25%	LidMiljö.0A.01.10	a)
Benso(b,k)fluoranten	<b>&lt; 0.030</b>	mg/kg Ts	25%	LidMiljö.0A.01.10	a)
Benso(a)pyren	<b>&lt; 0.030</b>	mg/kg Ts	25%	LidMiljö.0A.01.10	a)
Indeno(1,2,3-cd)pyren	<b>&lt; 0.030</b>	mg/kg Ts	25%	LidMiljö.0A.01.10	a)
Dibenso(a,h)antracen	<b>&lt; 0.030</b>	mg/kg Ts	25%	LidMiljö.0A.01.10	a)
Summa cancerogena PAH	<b>&lt; 0.30</b>	mg/kg Ts		LidMiljö.0A.01.10	a)
Naftalen	<b>&lt; 0.030</b>	mg/kg Ts	25%	LidMiljö.0A.01.10	a)

### Förklaringar

Laboratoriet/laboratorierna är ackrediterade av respektive lands ackrediteringsorgan. Ej ackrediterade analyser är markerade med \*

Mätosäkerheten, om inget annat anges, redovisas som utvidgad mätosäkerhet med täckningsfaktor 2. Undantag relaterat till analyser utförda utanför Sverige kan förekomma. Ytterligare upplysningar samt mätosäkerhet och detektionsnivåer för mikrobiologiska analyser lämnas på begäran.

Denna rapport får endast återges i sin helhet, om inte utförande laboratorium i förväg skriftligen godkänt annat. Resultaten relaterar endast till det insända provet.

AR-003v35

Acenaftylen	< 0.030	mg/kg Ts	25%	LidMiljö.0A.01.10	a)
Acenaften	< 0.030	mg/kg Ts	25%	LidMiljö.0A.01.10	a)
Fluoren	< 0.030	mg/kg Ts	25%	LidMiljö.0A.01.10	a)
Fenantren	< 0.030	mg/kg Ts	25%	LidMiljö.0A.01.10	a)
Antracenen	< 0.030	mg/kg Ts	25%	LidMiljö.0A.01.10	a)
Fluoranten	< 0.030	mg/kg Ts	25%	LidMiljö.0A.01.10	a)
Pyren	< 0.030	mg/kg Ts	25%	LidMiljö.0A.01.10	a)
Benzo(g,h,i)perylen	< 0.030	mg/kg Ts	25%	LidMiljö.0A.01.10	a)
Summa övriga PAH	< 0.30	mg/kg Ts		LidMiljö.0A.01.10	a)
Summa PAH med låg molekylvikt	< 0.30	mg/kg Ts		LidMiljö.0A.01.10	a)
Summa PAH med medelhög molekylvikt	< 0.30	mg/kg Ts		LidMiljö.0A.01.10	a)
Summa PAH med hög molekylvikt	< 0.30	mg/kg Ts		LidMiljö.0A.01.10	a)
Arsenik As	< 1.9	mg/kg Ts	30%	SS028311 / ICP-AES	a)
Barium Ba	9.9	mg/kg Ts	20%	SS028311 / ICP-AES	a)
Bly Pb	3.8	mg/kg Ts	30%	SS028311 / ICP-AES	a)
Kadmium Cd	< 0.20	mg/kg Ts	30%	SS028311 / ICP-AES	a)
Kobolt Co	1.5	mg/kg Ts	20%	SS028311 / ICP-AES	a)
Koppar Cu	2.8	mg/kg Ts	30%	SS028311 / ICP-AES	a)
Krom Cr	4.5	mg/kg Ts	30%	SS028311 / ICP-AES	a)
Kvicksilver Hg	< 0.010	mg/kg Ts	20%	SS028311 / ICP-AES	a)
Nickel Ni	2.3	mg/kg Ts	30%	SS028311 / ICP-AES	a)
Vanadin V	5.7	mg/kg Ts	35%	SS028311 / ICP-AES	a)
Zink Zn	12	mg/kg Ts	25%	SS028311 / ICP-AES	a)

**Utförande laboratorium/underleverantör:**

a) Eurofins Environment Sweden AB (Lidköping), SWEDEN

**Kopia till:**

Andreas Leander (andreas.leander@terraconab.se)

Marcus Dovberg, Rapportansvarig

Denna rapport är elektroniskt signerad.

**Förklaringar**

AR-003v35

Laboratoriet/laboratorierna är ackrediterade av respektive lands ackrediteringsorgan. Ej ackrediterade analyser är markerade med \*

Mätosäkerheten, om inget annat anges, redovisas som utvidgad mätosäkerhet med täckningsfaktor 2. Undantag relaterat till analyser utförda utanför Sverige kan förekomma. Ytterligare upplysningar samt mätosäkerhet och detektionsnivåer för mikrobiologiska analyser lämnas på begäran.

Denna rapport får endast återges i sin helhet, om inte utförande laboratorium i förväg skriftligen godkänt annat. Resultaten relaterar endast till det insända provet.

WSP Sverige AB  
Thomas Engblom  
Box 8094  
700 08 ÖREBRO

**AR-14-SL-105458-01**

**EUSELI2-00187022**

Kundnummer: SL8468075

Uppdragsmärkn.  
Slussparkering, 10176751

## Analysrapport

Provnnummer:	<b>177-2014-08110047</b>	Provtagare	Anders Leander		
Provbeskrivning:					
Matris:	Jord				
Provet ankom:	2014-08-09				
Utskriftsdatum:	2014-08-13				
Provmärkning:	Schaktbotten D17				
Provtagningsplats:	Slussparkering				
Analys	Resultat	Enhet	Mäto.	Metod/ref	
Torrsubstans	<b>99.8</b>	%	5%	SS EN 12880	a)
Bensen	<b>&lt; 0.0035</b>	mg/kg Ts	30%	LidMiljö.0A.01.09	a)
Toluen	<b>&lt; 0.10</b>	mg/kg Ts	30%	LidMiljö.0A.01.09	a)
Etylbensen	<b>&lt; 0.10</b>	mg/kg Ts	30%	LidMiljö.0A.01.09	a)
M/P/O-Xylen	<b>&lt; 0.10</b>	mg/kg Ts	30%	LidMiljö.0A.01.09	a)
Summa TEX	<b>&lt; 0.20</b>	mg/kg Ts		LidMiljö.0A.01.09	a)
Alifater >C5-C8	<b>&lt; 5.0</b>	mg/kg Ts	30%	LidMiljö.0A.01.09	a)
Alifater >C8-C10	<b>&lt; 3.0</b>	mg/kg Ts	35%	LidMiljö.0A.01.09	a)
Alifater >C10-C12	<b>&lt; 5.0</b>	mg/kg Ts	30%	LidMiljö.0A.01.15	a)
Alifater >C12-C16	<b>&lt; 5.0</b>	mg/kg Ts	30%	LidMiljö.0A.01.15	a)
Alifater >C5-C16	<b>&lt; 20</b>	mg/kg Ts		LidMiljö.0A.01.09/15	a)
Alifater >C16-C35	<b>&lt; 10</b>	mg/kg Ts	30%	LidMiljö.0A.01.15	a)
Aromater >C8-C10	<b>&lt; 4.0</b>	mg/kg Ts	30%	LidMiljö.0A.01.09	a)
Aromater >C10-C16	<b>&lt; 3.0</b>	mg/kg Ts	20%	LidMiljö.0A.01.15	a)
Metylkrysen/benzo(a)antracener	<b>&lt; 0.50</b>	mg/kg Ts	25%	LidMiljö.0A.01.15	a)
Metylpyren/fluorantener	<b>&lt; 0.50</b>	mg/kg Ts	25%	LidMiljö.0A.01.15	a)
Aromater >C16-C35	<b>&lt; 1.0</b>	mg/kg Ts	25%	LidMiljö.0A.01.15	a)
Oljetyp	<b>Ej påvisad</b>				a)*
Benso(a)antracen	<b>&lt; 0.030</b>	mg/kg Ts	25%	LidMiljö.0A.01.10	a)
Krysen	<b>&lt; 0.030</b>	mg/kg Ts	25%	LidMiljö.0A.01.10	a)
Benso(b,k)fluoranten	<b>&lt; 0.030</b>	mg/kg Ts	25%	LidMiljö.0A.01.10	a)
Benso(a)pyren	<b>&lt; 0.030</b>	mg/kg Ts	25%	LidMiljö.0A.01.10	a)
Indeno(1,2,3-cd)pyren	<b>&lt; 0.030</b>	mg/kg Ts	25%	LidMiljö.0A.01.10	a)
Dibenso(a,h)antracen	<b>&lt; 0.030</b>	mg/kg Ts	25%	LidMiljö.0A.01.10	a)
Summa cancerogena PAH	<b>&lt; 0.30</b>	mg/kg Ts		LidMiljö.0A.01.10	a)
Naftalen	<b>&lt; 0.030</b>	mg/kg Ts	25%	LidMiljö.0A.01.10	a)

### Förklaringar

Laboratoriet/laboratorierna är ackrediterade av respektive lands ackrediteringsorgan. Ej ackrediterade analyser är markerade med \*

Mätosäkerheten, om inget annat anges, redovisas som utvidgad mätosäkerhet med täckningsfaktor 2. Undantag relaterat till analyser utförda utanför Sverige kan förekomma. Ytterligare upplysningar samt mätosäkerhet och detektionsnivåer för mikrobiologiska analyser lämnas på begäran.

Denna rapport får endast återges i sin helhet, om inte utförande laboratorium i förväg skriftligen godkänt annat. Resultaten relaterar endast till det insända provet.

AR-003v35



Acenaftylen	< 0.030	mg/kg Ts	25%	LidMiljö.0A.01.10	a)
Acenaften	< 0.030	mg/kg Ts	25%	LidMiljö.0A.01.10	a)
Fluoren	< 0.030	mg/kg Ts	25%	LidMiljö.0A.01.10	a)
Fenantren	< 0.030	mg/kg Ts	25%	LidMiljö.0A.01.10	a)
Antracenen	< 0.030	mg/kg Ts	25%	LidMiljö.0A.01.10	a)
Fluoranten	< 0.030	mg/kg Ts	25%	LidMiljö.0A.01.10	a)
Pyren	< 0.030	mg/kg Ts	25%	LidMiljö.0A.01.10	a)
Benzo(g,h,i)perylen	< 0.030	mg/kg Ts	25%	LidMiljö.0A.01.10	a)
Summa övriga PAH	< 0.30	mg/kg Ts		LidMiljö.0A.01.10	a)
Summa PAH med låg molekylvikt	< 0.30	mg/kg Ts		LidMiljö.0A.01.10	a)
Summa PAH med medelhög molekylvikt	< 0.30	mg/kg Ts		LidMiljö.0A.01.10	a)
Summa PAH med hög molekylvikt	< 0.30	mg/kg Ts		LidMiljö.0A.01.10	a)
Arsenik As	< 1.9	mg/kg Ts	30%	SS028311 / ICP-AES	a)
Barium Ba	10	mg/kg Ts	20%	SS028311 / ICP-AES	a)
Bly Pb	3.9	mg/kg Ts	30%	SS028311 / ICP-AES	a)
Kadmium Cd	< 0.20	mg/kg Ts	30%	SS028311 / ICP-AES	a)
Kobolt Co	1.6	mg/kg Ts	20%	SS028311 / ICP-AES	a)
Koppar Cu	3.0	mg/kg Ts	30%	SS028311 / ICP-AES	a)
Krom Cr	4.1	mg/kg Ts	30%	SS028311 / ICP-AES	a)
Kvicksilver Hg	< 0.010	mg/kg Ts	20%	SS028311 / ICP-AES	a)
Nickel Ni	2.2	mg/kg Ts	30%	SS028311 / ICP-AES	a)
Vanadin V	6.1	mg/kg Ts	35%	SS028311 / ICP-AES	a)
Zink Zn	12	mg/kg Ts	25%	SS028311 / ICP-AES	a)

**Utförande laboratorium/underleverantör:**

a) Eurofins Environment Sweden AB (Lidköping), SWEDEN

**Kopia till:**

Andreas Leander (andreas.leander@terraconab.se)

Marcus Dovberg, Rapportansvarig

Denna rapport är elektroniskt signerad.

**Förklaringar**

Laboratoriet/laboratorierna är ackrediterade av respektive lands ackrediteringsorgan. Ej ackrediterade analyser är markerade med \*

Mätosäkerheten, om inget annat anges, redovisas som utvidgad mätosäkerhet med täckningsfaktor 2. Undantag relaterat till analyser utförda utanför Sverige kan förekomma. Ytterligare upplysningar samt mätosäkerhet och detektionsnivåer för mikrobiologiska analyser lämnas på begäran.

Denna rapport får endast återges i sin helhet, om inte utförande laboratorium i förväg skriftligen godkänt annat. Resultaten relaterar endast till det insända provet.

WSP Sverige AB  
 Thomas Engblom  
 Box 8094  
 700 08 ÖREBRO

**AR-14-SL-104412-01**
**EUSELI2-00186550**

Kundnummer: SL8468075

Uppdragsmärkn.

Slussparkering 10176751

## Analysrapport

Provnnummer:	<b>177-2014-08070017</b>	Provtagare	Andreas Leander		
Provbeskrivning:					
Matris:	Jord				
Provet ankom:	2014-08-07				
Utskriftsdatum:	2014-08-11				
Provmärkning:	Exrtamassor ruta H3				
Provtagningsplats:	Slussparkering				
Analys	Resultat	Enhet	Mäto.	Metod/ref	
Torrsubstans	<b>85.2</b>	%	5%	SS EN 12880	a)
Bensen	<b>&lt; 0.0035</b>	mg/kg Ts	30%	LidMiljö.0A.01.09	a)
Toluen	<b>&lt; 0.10</b>	mg/kg Ts	30%	LidMiljö.0A.01.09	a)
Etylbensen	<b>&lt; 0.10</b>	mg/kg Ts	30%	LidMiljö.0A.01.09	a)
M/P/O-Xylen	<b>&lt; 0.10</b>	mg/kg Ts	30%	LidMiljö.0A.01.09	a)
Summa TEX	<b>&lt; 0.20</b>	mg/kg Ts		LidMiljö.0A.01.09	a)
Alifater >C5-C8	<b>&lt; 5.0</b>	mg/kg Ts	30%	LidMiljö.0A.01.09	a)
Alifater >C8-C10	<b>&lt; 3.0</b>	mg/kg Ts	35%	LidMiljö.0A.01.09	a)
Alifater >C10-C12	<b>&lt; 5.0</b>	mg/kg Ts	30%	LidMiljö.0A.01.15	a)
Alifater >C12-C16	<b>&lt; 5.0</b>	mg/kg Ts	30%	LidMiljö.0A.01.15	a)
Alifater >C5-C16	<b>&lt; 20</b>	mg/kg Ts		LidMiljö.0A.01.09/15	a)
Alifater >C16-C35	<b>11</b>	mg/kg Ts	30%	LidMiljö.0A.01.15	a)
Aromater >C8-C10	<b>&lt; 4.0</b>	mg/kg Ts	30%	LidMiljö.0A.01.09	a)
Aromater >C10-C16	<b>&lt; 3.0</b>	mg/kg Ts	20%	LidMiljö.0A.01.15	a)
Metylkrysen/benzo(a)antracener	<b>&lt; 0.50</b>	mg/kg Ts	25%	LidMiljö.0A.01.15	a)
Metylpyren/fluorantener	<b>&lt; 0.50</b>	mg/kg Ts	25%	LidMiljö.0A.01.15	a)
Aromater >C16-C35	<b>&lt; 1.0</b>	mg/kg Ts	25%	LidMiljö.0A.01.15	a)
Oljetyp	<b>Ospec</b>				a)*
Benso(a)antracen	<b>0.28</b>	mg/kg Ts	25%	LidMiljö.0A.01.10	a)
Krysen	<b>0.28</b>	mg/kg Ts	25%	LidMiljö.0A.01.10	a)
Benso(b,k)fluoranten	<b>0.53</b>	mg/kg Ts	25%	LidMiljö.0A.01.10	a)
Benso(a)pyren	<b>0.29</b>	mg/kg Ts	25%	LidMiljö.0A.01.10	a)
Indeno(1,2,3-cd)pyren	<b>0.19</b>	mg/kg Ts	25%	LidMiljö.0A.01.10	a)
Dibenso(a,h)antracen	<b>0.044</b>	mg/kg Ts	25%	LidMiljö.0A.01.10	a)
Summa cancerogena PAH	<b>1.6</b>	mg/kg Ts		LidMiljö.0A.01.10	a)
Naftalen	<b>&lt; 0.030</b>	mg/kg Ts	25%	LidMiljö.0A.01.10	a)

### Förklaringar

AR-003v35

Laboratoriet/laboratorierna är ackrediterade av respektive lands ackrediteringsorgan. Ej ackrediterade analyser är markerade med \*

Mätosäkerheten, om inget annat anges, redovisas som utvidgad mätosäkerhet med täckningsfaktor 2. Undantag relaterat till analyser utförda utanför Sverige kan förekomma. Ytterligare upplysningar samt mätosäkerhet och detektionsnivåer för mikrobiologiska analyser lämnas på begäran.

Denna rapport får endast återges i sin helhet, om inte utförande laboratorium i förväg skriftligen godkänt annat. Resultaten relaterar endast till det insända provet.

Acenaftylen	0.038	mg/kg Ts	25%	LidMiljö.0A.01.10	a)
Acenaften	< 0.030	mg/kg Ts	25%	LidMiljö.0A.01.10	a)
Fluoren	< 0.030	mg/kg Ts	25%	LidMiljö.0A.01.10	a)
Fenantren	0.28	mg/kg Ts	25%	LidMiljö.0A.01.10	a)
Antracen	0.060	mg/kg Ts	25%	LidMiljö.0A.01.10	a)
Fluoranten	0.63	mg/kg Ts	25%	LidMiljö.0A.01.10	a)
Pyren	0.56	mg/kg Ts	25%	LidMiljö.0A.01.10	a)
Benzo(g,h,i)perylen	0.19	mg/kg Ts	25%	LidMiljö.0A.01.10	a)
Summa övriga PAH	1.8	mg/kg Ts		LidMiljö.0A.01.10	a)
Summa PAH med låg molekylvikt	< 0.30	mg/kg Ts		LidMiljö.0A.01.10	a)
Summa PAH med medelhög molekylvikt	1.6	mg/kg Ts		LidMiljö.0A.01.10	a)
Summa PAH med hög molekylvikt	1.8	mg/kg Ts		LidMiljö.0A.01.10	a)
Arsenik As	5.7	mg/kg Ts	30%	SS028311 / ICP-AES	a)
Barium Ba	57	mg/kg Ts	20%	SS028311 / ICP-AES	a)
Bly Pb	42	mg/kg Ts	30%	SS028311 / ICP-AES	a)
Kadmium Cd	0.25	mg/kg Ts	30%	SS028311 / ICP-AES	a)
Kobolt Co	3.7	mg/kg Ts	20%	SS028311 / ICP-AES	a)
Koppar Cu	26	mg/kg Ts	30%	SS028311 / ICP-AES	a)
Krom Cr	11	mg/kg Ts	30%	SS028311 / ICP-AES	a)
Kvicksilver Hg	0.037	mg/kg Ts	20%	SS028311 / ICP-AES	a)
Nickel Ni	6.8	mg/kg Ts	30%	SS028311 / ICP-AES	a)
Vanadin V	18	mg/kg Ts	35%	SS028311 / ICP-AES	a)
Zink Zn	170	mg/kg Ts	25%	SS028311 / ICP-AES	a)

**Utförande laboratorium/underleverantör:**

a) Eurofins Environment Sweden AB (Lidköping), SWEDEN

**Kopia till:**

Andreas Leander (andreas.leander@terraconab.se)

Marcus Dovberg, Rapportansvarig

Denna rapport är elektroniskt signerad.

**Förklaringar**

Laboratoriet/laboratorierna är ackrediterade av respektive lands ackrediteringsorgan. Ej ackrediterade analyser är markerade med \*

Mätosäkerheten, om inget annat anges, redovisas som utvidgad mätosäkerhet med täckningsfaktor 2. Undantag relaterat till analyser utförda utanför Sverige kan förekomma. Ytterligare upplysningar samt mätosäkerhet och detektionsnivåer för mikrobiologiska analyser lämnas på begäran.

Denna rapport får endast återges i sin helhet, om inte utförande laboratorium i förväg skriftligen godkänt annat. Resultaten relaterar endast till det insända provet.

WSP Sverige AB  
 Thomas Engblom  
 Box 8094  
 700 08 ÖREBRO

**AR-14-SL-122757-01**
**EUSELI2-00194630**

Kundnummer: SL8468075

 Uppdragsmärkn.  
 Slussparkering, 10176751

## Analysrapport

Provnnummer:	<b>177-2014-09150061</b>	Provtagare	Andreas Leander		
Provbeskrivning:					
Matris:	Jord				
Provet ankom:	2014-09-13				
Utskriftsdatum:	2014-09-17				
Provmärkning:	Slussparkering M9+N9				
Provtagningsplats:	Schaktbotten				
Analys	Resultat	Enhet	Mäto.	Metod/ref	
Torrsubstans	<b>99.2</b>	%	5%	SS EN 12880	a)
Bensen	<b>&lt; 0.0035</b>	mg/kg Ts	30%	LidMiljö.0A.01.09	a)
Toluen	<b>&lt; 0.10</b>	mg/kg Ts	30%	LidMiljö.0A.01.09	a)
Etylbensen	<b>&lt; 0.10</b>	mg/kg Ts	30%	LidMiljö.0A.01.09	a)
M/P/O-Xylen	<b>&lt; 0.10</b>	mg/kg Ts	30%	LidMiljö.0A.01.09	a)
Summa TEX	<b>&lt; 0.20</b>	mg/kg Ts		LidMiljö.0A.01.09	a)
Alifater >C5-C8	<b>&lt; 5.0</b>	mg/kg Ts	30%	LidMiljö.0A.01.09	a)
Alifater >C8-C10	<b>&lt; 3.0</b>	mg/kg Ts	35%	LidMiljö.0A.01.09	a)
Alifater >C10-C12	<b>&lt; 5.0</b>	mg/kg Ts	30%	LidMiljö.0A.01.15	a)
Alifater >C12-C16	<b>&lt; 5.0</b>	mg/kg Ts	30%	LidMiljö.0A.01.15	a)
Alifater >C5-C16	<b>&lt; 20</b>	mg/kg Ts		LidMiljö.0A.01.09/15	a)
Alifater >C16-C35	<b>&lt; 10</b>	mg/kg Ts	30%	LidMiljö.0A.01.15	a)
Aromater >C8-C10	<b>&lt; 4.0</b>	mg/kg Ts	30%	LidMiljö.0A.01.09	a)
Aromater >C10-C16	<b>&lt; 3.0</b>	mg/kg Ts	20%	LidMiljö.0A.01.15	a)
Metylkrysen/benzo(a)antracener	<b>&lt; 0.50</b>	mg/kg Ts	25%	LidMiljö.0A.01.15	a)
Metylpyren/fluorantener	<b>&lt; 0.50</b>	mg/kg Ts	25%	LidMiljö.0A.01.15	a)
Aromater >C16-C35	<b>&lt; 1.0</b>	mg/kg Ts	25%	LidMiljö.0A.01.15	a)
Oljetyp	<b>Ej påvisad</b>				a)*
Benso(a)antracen	<b>&lt; 0.030</b>	mg/kg Ts	25%	LidMiljö.0A.01.10	a)
Krysen	<b>&lt; 0.030</b>	mg/kg Ts	25%	LidMiljö.0A.01.10	a)
Benso(b,k)fluoranten	<b>&lt; 0.030</b>	mg/kg Ts	25%	LidMiljö.0A.01.10	a)
Benso(a)pyren	<b>&lt; 0.030</b>	mg/kg Ts	25%	LidMiljö.0A.01.10	a)
Indeno(1,2,3-cd)pyren	<b>&lt; 0.030</b>	mg/kg Ts	25%	LidMiljö.0A.01.10	a)
Dibenso(a,h)antracen	<b>&lt; 0.030</b>	mg/kg Ts	25%	LidMiljö.0A.01.10	a)
Summa cancerogena PAH	<b>&lt; 0.30</b>	mg/kg Ts		LidMiljö.0A.01.10	a)
Naftalen	<b>&lt; 0.030</b>	mg/kg Ts	25%	LidMiljö.0A.01.10	a)

### Förklaringar

AR-003v37

Laboratoriet/laboratorierna är ackrediterade av respektive lands ackrediteringsorgan. Ej ackrediterade analyser är markerade med \*

Mätosäkerheten, om inget annat anges, redovisas som utvidgad mätosäkerhet med täckningsfaktor 2. Undantag relaterat till analyser utförda utanför Sverige kan förekomma. Ytterligare upplysningar samt mätosäkerhet och detektionsnivåer för mikrobiologiska analyser lämnas på begäran.

Denna rapport får endast återges i sin helhet, om inte utförande laboratorium i förväg skriftligen godkänt annat. Resultaten relaterar endast till det insända provet.

Acenaftilen	< 0.030	mg/kg Ts	25%	LidMiljö.0A.01.10	a)
Acenaften	< 0.030	mg/kg Ts	25%	LidMiljö.0A.01.10	a)
Fluoren	< 0.030	mg/kg Ts	25%	LidMiljö.0A.01.10	a)
Fenantren	< 0.030	mg/kg Ts	25%	LidMiljö.0A.01.10	a)
Antracenen	< 0.030	mg/kg Ts	25%	LidMiljö.0A.01.10	a)
Fluoranten	< 0.030	mg/kg Ts	25%	LidMiljö.0A.01.10	a)
Pyren	< 0.030	mg/kg Ts	25%	LidMiljö.0A.01.10	a)
Benzo(g,h,i)perylen	< 0.030	mg/kg Ts	25%	LidMiljö.0A.01.10	a)
Summa övriga PAH	< 0.30	mg/kg Ts		LidMiljö.0A.01.10	a)
Summa PAH med låg molekylvikt	< 0.30	mg/kg Ts		LidMiljö.0A.01.10	a)
Summa PAH med medelhög molekylvikt	< 0.30	mg/kg Ts		LidMiljö.0A.01.10	a)
Summa PAH med hög molekylvikt	< 0.30	mg/kg Ts		LidMiljö.0A.01.10	a)
Arsenik As	< 1.9	mg/kg Ts	30%	SS028311 / ICP-AES	a)
Barium Ba	11	mg/kg Ts	20%	SS028311 / ICP-AES	a)
Bly Pb	3.7	mg/kg Ts	30%	SS028311 / ICP-AES	a)
Kadmium Cd	< 0.20	mg/kg Ts	30%	SS028311 / ICP-AES	a)
Kobolt Co	1.6	mg/kg Ts	20%	SS028311 / ICP-AES	a)
Koppar Cu	2.7	mg/kg Ts	30%	SS028311 / ICP-AES	a)
Krom Cr	4.2	mg/kg Ts	30%	SS028311 / ICP-AES	a)
Kvicksilver Hg	< 0.010	mg/kg Ts	20%	SS028311 / ICP-AES	a)
Nickel Ni	2.4	mg/kg Ts	30%	SS028311 / ICP-AES	a)
Vanadin V	6.0	mg/kg Ts	35%	SS028311 / ICP-AES	a)
Zink Zn	11	mg/kg Ts	25%	SS028311 / ICP-AES	a)

**Utförande laboratorium/underleverantör:**

a) Eurofins Environment Sweden AB (Lidköping), SWEDEN

**Kopia till:**

Andreas Leander (andreas.leander@terraconab.se)

Paola Nilson, Rapportansvarig

Denna rapport är elektroniskt signerad.

**Förklaringar**

AR-003v37

Laboratoriet/laboratorierna är ackrediterade av respektive lands ackrediteringsorgan. Ej ackrediterade analyser är markerade med \*

Mätosäkerheten, om inget annat anges, redovisas som utvidgad mätosäkerhet med täckningsfaktor 2. Undantag relaterat till analyser utförda utanför Sverige kan förekomma. Ytterligare upplysningar samt mätosäkerhet och detektionsnivåer för mikrobiologiska analyser lämnas på begäran.

Denna rapport får endast återges i sin helhet, om inte utförande laboratorium i förväg skriftligen godkänt annat. Resultaten relaterar endast till det insända provet.

WSP Sverige AB  
Thomas Engblom  
Box 8094  
700 08 ÖREBRO

**AR-14-SL-122756-01**

**EUSELI2-00194630**

Kundnummer: SL8468075

Uppdragsmärkn.  
Slussparkering, 10176751

## Analysrapport

Provnnummer:	<b>177-2014-09150060</b>	Provtagare	Andreas Leander		
Provbeskrivning:					
Matris:	Jord				
Provet ankom:	2014-09-13				
Utskriftsdatum:	2014-09-17				
Provmärkning:	Slussparkering M8+N8				
Provtagningsplats:	Schaktbotten				
Analys	Resultat	Enhet	Mäto.	Metod/ref	
Torrsubstans	<b>100.0</b>	%	5%	SS EN 12880	a)
Bensen	<b>&lt; 0.0035</b>	mg/kg Ts	30%	LidMiljö.0A.01.09	a)
Toluen	<b>&lt; 0.10</b>	mg/kg Ts	30%	LidMiljö.0A.01.09	a)
Etylbensen	<b>&lt; 0.10</b>	mg/kg Ts	30%	LidMiljö.0A.01.09	a)
M/P/O-Xylen	<b>&lt; 0.10</b>	mg/kg Ts	30%	LidMiljö.0A.01.09	a)
Summa TEX	<b>&lt; 0.20</b>	mg/kg Ts		LidMiljö.0A.01.09	a)
Alifater >C5-C8	<b>&lt; 5.0</b>	mg/kg Ts	30%	LidMiljö.0A.01.09	a)
Alifater >C8-C10	<b>&lt; 3.0</b>	mg/kg Ts	35%	LidMiljö.0A.01.09	a)
Alifater >C10-C12	<b>&lt; 5.0</b>	mg/kg Ts	30%	LidMiljö.0A.01.15	a)
Alifater >C12-C16	<b>&lt; 5.0</b>	mg/kg Ts	30%	LidMiljö.0A.01.15	a)
Alifater >C5-C16	<b>&lt; 20</b>	mg/kg Ts		LidMiljö.0A.01.09/15	a)
Alifater >C16-C35	<b>&lt; 10</b>	mg/kg Ts	30%	LidMiljö.0A.01.15	a)
Aromater >C8-C10	<b>&lt; 4.0</b>	mg/kg Ts	30%	LidMiljö.0A.01.09	a)
Aromater >C10-C16	<b>&lt; 3.0</b>	mg/kg Ts	20%	LidMiljö.0A.01.15	a)
Metylkrysen/benzo(a)antracener	<b>&lt; 0.50</b>	mg/kg Ts	25%	LidMiljö.0A.01.15	a)
Metylpyren/fluorantener	<b>&lt; 0.50</b>	mg/kg Ts	25%	LidMiljö.0A.01.15	a)
Aromater >C16-C35	<b>&lt; 1.0</b>	mg/kg Ts	25%	LidMiljö.0A.01.15	a)
Oljetyp	<b>Ej påvisad</b>				a)*
Benso(a)antracen	<b>&lt; 0.030</b>	mg/kg Ts	25%	LidMiljö.0A.01.10	a)
Krysen	<b>&lt; 0.030</b>	mg/kg Ts	25%	LidMiljö.0A.01.10	a)
Benso(b,k)fluoranten	<b>&lt; 0.030</b>	mg/kg Ts	25%	LidMiljö.0A.01.10	a)
Benso(a)pyren	<b>&lt; 0.030</b>	mg/kg Ts	25%	LidMiljö.0A.01.10	a)
Indeno(1,2,3-cd)pyren	<b>&lt; 0.030</b>	mg/kg Ts	25%	LidMiljö.0A.01.10	a)
Dibenso(a,h)antracen	<b>&lt; 0.030</b>	mg/kg Ts	25%	LidMiljö.0A.01.10	a)
Summa cancerogena PAH	<b>&lt; 0.30</b>	mg/kg Ts		LidMiljö.0A.01.10	a)
Naftalen	<b>&lt; 0.030</b>	mg/kg Ts	25%	LidMiljö.0A.01.10	a)

### Förklaringar

Laboratoriet/laboratorierna är ackrediterade av respektive lands ackrediteringsorgan. Ej ackrediterade analyser är markerade med \*

Mätosäkerheten, om inget annat anges, redovisas som utvidgad mätosäkerhet med täckningsfaktor 2. Undantag relaterat till analyser utförda utanför Sverige kan förekomma. Ytterligare upplysningar samt mätosäkerhet och detektionsnivåer för mikrobiologiska analyser lämnas på begäran.

Denna rapport får endast återges i sin helhet, om inte utförande laboratorium i förväg skriftligen godkänt annat. Resultaten relaterar endast till det insända provet.

AR-003v37

Acenaftylen	< 0.030	mg/kg Ts	25%	LidMiljö.0A.01.10	a)
Acenaften	< 0.030	mg/kg Ts	25%	LidMiljö.0A.01.10	a)
Fluoren	< 0.030	mg/kg Ts	25%	LidMiljö.0A.01.10	a)
Fenantren	< 0.030	mg/kg Ts	25%	LidMiljö.0A.01.10	a)
Antracen	< 0.030	mg/kg Ts	25%	LidMiljö.0A.01.10	a)
Fluoranten	< 0.030	mg/kg Ts	25%	LidMiljö.0A.01.10	a)
Pyren	< 0.030	mg/kg Ts	25%	LidMiljö.0A.01.10	a)
Benzo(g,h,i)perylen	< 0.030	mg/kg Ts	25%	LidMiljö.0A.01.10	a)
Summa övriga PAH	< 0.30	mg/kg Ts		LidMiljö.0A.01.10	a)
Summa PAH med låg molekylvikt	< 0.30	mg/kg Ts		LidMiljö.0A.01.10	a)
Summa PAH med medelhög molekylvikt	< 0.30	mg/kg Ts		LidMiljö.0A.01.10	a)
Summa PAH med hög molekylvikt	< 0.30	mg/kg Ts		LidMiljö.0A.01.10	a)
Arsenik As	< 1.8	mg/kg Ts	30%	SS028311 / ICP-AES	a)
Barium Ba	10	mg/kg Ts	20%	SS028311 / ICP-AES	a)
Bly Pb	3.8	mg/kg Ts	30%	SS028311 / ICP-AES	a)
Kadmium Cd	< 0.20	mg/kg Ts	30%	SS028311 / ICP-AES	a)
Kobolt Co	1.5	mg/kg Ts	20%	SS028311 / ICP-AES	a)
Koppar Cu	2.8	mg/kg Ts	30%	SS028311 / ICP-AES	a)
Krom Cr	4.2	mg/kg Ts	30%	SS028311 / ICP-AES	a)
Kvicksilver Hg	< 0.010	mg/kg Ts	20%	SS028311 / ICP-AES	a)
Nickel Ni	2.1	mg/kg Ts	30%	SS028311 / ICP-AES	a)
Vanadin V	5.8	mg/kg Ts	35%	SS028311 / ICP-AES	a)
Zink Zn	11	mg/kg Ts	25%	SS028311 / ICP-AES	a)

**Utförande laboratorium/underleverantör:**

a) Eurofins Environment Sweden AB (Lidköping), SWEDEN

**Kopia till:**

Andreas Leander (andreas.leander@terraconab.se)

Paola Nilson, Rapportansvarig

Denna rapport är elektroniskt signerad.

**Förklaringar**

Laboratoriet/laboratorierna är ackrediterade av respektive lands ackrediteringsorgan. Ej ackrediterade analyser är markerade med \*

Mätosäkerheten, om inget annat anges, redovisas som utvidgad mätosäkerhet med täckningsfaktor 2. Undantag relaterat till analyser utförda utanför Sverige kan förekomma. Ytterligare upplysningar samt mätosäkerhet och detektionsnivåer för mikrobiologiska analyser lämnas på begäran.

Denna rapport får endast återges i sin helhet, om inte utförande laboratorium i förväg skriftligen godkänt annat. Resultaten relaterar endast till det insända provet.

WSP Sverige AB  
 Thomas Engblom  
 Box 8094  
 700 08 ÖREBRO

**AR-14-SL-122755-01**
**EUSELI2-00194630**

Kundnummer: SL8468075

 Uppdragsmärkn.  
 Slussparkering, 10176751

## Analysrapport

Provnnummer:	<b>177-2014-09150059</b>	Provtagare	Andreas Leander		
Provbeskrivning:					
Matris:	Jord				
Provet ankom:	2014-09-13				
Utskriftsdatum:	2014-09-17				
Provmärkning:	Slussparkering M7+N7				
Provtagningsplats:	Schaktbotten				
Analys	Resultat	Enhet	Mäto.	Metod/ref	
Torrsubstans	<b>99.7</b>	%	5%	SS EN 12880	a)
Bensen	<b>&lt; 0.0035</b>	mg/kg Ts	30%	LidMiljö.0A.01.09	a)
Toluen	<b>&lt; 0.10</b>	mg/kg Ts	30%	LidMiljö.0A.01.09	a)
Etylbensen	<b>&lt; 0.10</b>	mg/kg Ts	30%	LidMiljö.0A.01.09	a)
M/P/O-Xylen	<b>&lt; 0.10</b>	mg/kg Ts	30%	LidMiljö.0A.01.09	a)
Summa TEX	<b>&lt; 0.20</b>	mg/kg Ts		LidMiljö.0A.01.09	a)
Alifater >C5-C8	<b>&lt; 5.0</b>	mg/kg Ts	30%	LidMiljö.0A.01.09	a)
Alifater >C8-C10	<b>&lt; 3.0</b>	mg/kg Ts	35%	LidMiljö.0A.01.09	a)
Alifater >C10-C12	<b>&lt; 5.0</b>	mg/kg Ts	30%	LidMiljö.0A.01.15	a)
Alifater >C12-C16	<b>&lt; 5.0</b>	mg/kg Ts	30%	LidMiljö.0A.01.15	a)
Alifater >C5-C16	<b>&lt; 20</b>	mg/kg Ts		LidMiljö.0A.01.09/15	a)
Alifater >C16-C35	<b>&lt; 10</b>	mg/kg Ts	30%	LidMiljö.0A.01.15	a)
Aromater >C8-C10	<b>&lt; 4.0</b>	mg/kg Ts	30%	LidMiljö.0A.01.09	a)
Aromater >C10-C16	<b>&lt; 3.0</b>	mg/kg Ts	20%	LidMiljö.0A.01.15	a)
Metylkrysen/benzo(a)antracener	<b>&lt; 0.50</b>	mg/kg Ts	25%	LidMiljö.0A.01.15	a)
Metylpyren/fluorantener	<b>&lt; 0.50</b>	mg/kg Ts	25%	LidMiljö.0A.01.15	a)
Aromater >C16-C35	<b>&lt; 1.0</b>	mg/kg Ts	25%	LidMiljö.0A.01.15	a)
Oljetyp	<b>Ej påvisad</b>				a)*
Benso(a)antracen	<b>&lt; 0.030</b>	mg/kg Ts	25%	LidMiljö.0A.01.10	a)
Krysen	<b>&lt; 0.030</b>	mg/kg Ts	25%	LidMiljö.0A.01.10	a)
Benso(b,k)fluoranten	<b>&lt; 0.030</b>	mg/kg Ts	25%	LidMiljö.0A.01.10	a)
Benso(a)pyren	<b>&lt; 0.030</b>	mg/kg Ts	25%	LidMiljö.0A.01.10	a)
Indeno(1,2,3-cd)pyren	<b>&lt; 0.030</b>	mg/kg Ts	25%	LidMiljö.0A.01.10	a)
Dibenso(a,h)antracen	<b>&lt; 0.030</b>	mg/kg Ts	25%	LidMiljö.0A.01.10	a)
Summa cancerogena PAH	<b>&lt; 0.30</b>	mg/kg Ts		LidMiljö.0A.01.10	a)
Naftalen	<b>&lt; 0.030</b>	mg/kg Ts	25%	LidMiljö.0A.01.10	a)

### Förklaringar

AR-003v37

Laboratoriet/laboratorierna är ackrediterade av respektive lands ackrediteringsorgan. Ej ackrediterade analyser är markerade med \*

Mätosäkerheten, om inget annat anges, redovisas som utvidgad mätosäkerhet med täckningsfaktor 2. Undantag relaterat till analyser utförda utanför Sverige kan förekomma. Ytterligare upplysningar samt mätosäkerhet och detektionsnivåer för mikrobiologiska analyser lämnas på begäran.

Denna rapport får endast återges i sin helhet, om inte utförande laboratorium i förväg skriftligen godkänt annat. Resultaten relaterar endast till det insända provet.



Acenaftylen	< 0.030	mg/kg Ts	25%	LidMiljö.0A.01.10	a)
Acenaften	< 0.030	mg/kg Ts	25%	LidMiljö.0A.01.10	a)
Fluoren	< 0.030	mg/kg Ts	25%	LidMiljö.0A.01.10	a)
Fenantren	< 0.030	mg/kg Ts	25%	LidMiljö.0A.01.10	a)
Antracenen	< 0.030	mg/kg Ts	25%	LidMiljö.0A.01.10	a)
Fluoranten	< 0.030	mg/kg Ts	25%	LidMiljö.0A.01.10	a)
Pyren	< 0.030	mg/kg Ts	25%	LidMiljö.0A.01.10	a)
Benzo(g,h,i)perylen	< 0.030	mg/kg Ts	25%	LidMiljö.0A.01.10	a)
Summa övriga PAH	< 0.30	mg/kg Ts		LidMiljö.0A.01.10	a)
Summa PAH med låg molekylvikt	< 0.30	mg/kg Ts		LidMiljö.0A.01.10	a)
Summa PAH med medelhög molekylvikt	< 0.30	mg/kg Ts		LidMiljö.0A.01.10	a)
Summa PAH med hög molekylvikt	< 0.30	mg/kg Ts		LidMiljö.0A.01.10	a)
Arsenik As	< 1.9	mg/kg Ts	30%	SS028311 / ICP-AES	a)
Barium Ba	10	mg/kg Ts	20%	SS028311 / ICP-AES	a)
Bly Pb	3.7	mg/kg Ts	30%	SS028311 / ICP-AES	a)
Kadmium Cd	< 0.20	mg/kg Ts	30%	SS028311 / ICP-AES	a)
Kobolt Co	1.5	mg/kg Ts	20%	SS028311 / ICP-AES	a)
Koppar Cu	2.8	mg/kg Ts	30%	SS028311 / ICP-AES	a)
Krom Cr	4.2	mg/kg Ts	30%	SS028311 / ICP-AES	a)
Kvicksilver Hg	< 0.010	mg/kg Ts	20%	SS028311 / ICP-AES	a)
Nickel Ni	2.2	mg/kg Ts	30%	SS028311 / ICP-AES	a)
Vanadin V	5.8	mg/kg Ts	35%	SS028311 / ICP-AES	a)
Zink Zn	11	mg/kg Ts	25%	SS028311 / ICP-AES	a)

**Utförande laboratorium/underleverantör:**

a) Eurofins Environment Sweden AB (Lidköping), SWEDEN

**Kopia till:**

Andreas Leander (andreas.leander@terraconab.se)

Paola Nilson, Rapportansvarig

Denna rapport är elektroniskt signerad.

**Förklaringar**

Laboratoriet/laboratorierna är ackrediterade av respektive lands ackrediteringsorgan. Ej ackrediterade analyser är markerade med \*

Mätosäkerheten, om inget annat anges, redovisas som utvidgad mätosäkerhet med täckningsfaktor 2. Undantag relaterat till analyser utförda utanför Sverige kan förekomma. Ytterligare upplysningar samt mätosäkerhet och detektionsnivåer för mikrobiologiska analyser lämnas på begäran.

Denna rapport får endast återges i sin helhet, om inte utförande laboratorium i förväg skriftligen godkänt annat. Resultaten relaterar endast till det insända provet.

WSP Sverige AB  
 Thomas Engblom  
 Box 8094  
 700 08 ÖREBRO

**AR-14-SL-122763-01**
**EUSELI2-00194630**

Kundnummer: SL8468075

 Uppdragsmärkn.  
 Slussparkering, 10176751

## Analysrapport

Provnnummer:	<b>177-2014-09150067</b>	Provtagare	Andreas Leander		
Provbeskrivning:					
Matris:	Jord				
Provet ankom:	2014-09-13				
Utskriftsdatum:	2014-09-17				
Provmärkning:	Slussparkering M7+N7 väster				
Provtagningsplats:	Schaktbotten				
Analys	Resultat	Enhet	Mäto.	Metod/ref	
Torrsubstans	<b>99.8</b>	%	5%	SS EN 12880	a)
Bensen	<b>&lt; 0.0035</b>	mg/kg Ts	30%	LidMiljö.0A.01.09	a)
Toluen	<b>&lt; 0.10</b>	mg/kg Ts	30%	LidMiljö.0A.01.09	a)
Etylbensen	<b>&lt; 0.10</b>	mg/kg Ts	30%	LidMiljö.0A.01.09	a)
M/P/O-Xylen	<b>&lt; 0.10</b>	mg/kg Ts	30%	LidMiljö.0A.01.09	a)
Summa TEX	<b>&lt; 0.20</b>	mg/kg Ts		LidMiljö.0A.01.09	a)
Alifater >C5-C8	<b>&lt; 5.0</b>	mg/kg Ts	30%	LidMiljö.0A.01.09	a)
Alifater >C8-C10	<b>&lt; 3.0</b>	mg/kg Ts	35%	LidMiljö.0A.01.09	a)
Alifater >C10-C12	<b>&lt; 5.0</b>	mg/kg Ts	30%	LidMiljö.0A.01.15	a)
Alifater >C12-C16	<b>&lt; 5.0</b>	mg/kg Ts	30%	LidMiljö.0A.01.15	a)
Alifater >C5-C16	<b>&lt; 20</b>	mg/kg Ts		LidMiljö.0A.01.09/15	a)
Alifater >C16-C35	<b>&lt; 10</b>	mg/kg Ts	30%	LidMiljö.0A.01.15	a)
Aromater >C8-C10	<b>&lt; 4.0</b>	mg/kg Ts	30%	LidMiljö.0A.01.09	a)
Aromater >C10-C16	<b>&lt; 3.0</b>	mg/kg Ts	20%	LidMiljö.0A.01.15	a)
Metylkrysen/benzo(a)antracener	<b>&lt; 0.50</b>	mg/kg Ts	25%	LidMiljö.0A.01.15	a)
Metylpyren/fluorantener	<b>&lt; 0.50</b>	mg/kg Ts	25%	LidMiljö.0A.01.15	a)
Aromater >C16-C35	<b>&lt; 1.0</b>	mg/kg Ts	25%	LidMiljö.0A.01.15	a)
Oljetyp	<b>Ej påvisad</b>				a)*
Benso(a)antracen	<b>&lt; 0.030</b>	mg/kg Ts	25%	LidMiljö.0A.01.10	a)
Krysen	<b>&lt; 0.030</b>	mg/kg Ts	25%	LidMiljö.0A.01.10	a)
Benso(b,k)fluoranten	<b>&lt; 0.030</b>	mg/kg Ts	25%	LidMiljö.0A.01.10	a)
Benso(a)pyren	<b>&lt; 0.030</b>	mg/kg Ts	25%	LidMiljö.0A.01.10	a)
Indeno(1,2,3-cd)pyren	<b>&lt; 0.030</b>	mg/kg Ts	25%	LidMiljö.0A.01.10	a)
Dibenso(a,h)antracen	<b>&lt; 0.030</b>	mg/kg Ts	25%	LidMiljö.0A.01.10	a)
Summa cancerogena PAH	<b>&lt; 0.30</b>	mg/kg Ts		LidMiljö.0A.01.10	a)
Naftalen	<b>&lt; 0.030</b>	mg/kg Ts	25%	LidMiljö.0A.01.10	a)

### Förklaringar

Laboratoriet/laboratorierna är ackrediterade av respektive lands ackrediteringsorgan. Ej ackrediterade analyser är markerade med \*

Mätosäkerheten, om inget annat anges, redovisas som utvidgad mätosäkerhet med täckningsfaktor 2. Undantag relaterat till analyser utförda utanför Sverige kan förekomma. Ytterligare upplysningar samt mätosäkerhet och detektionsnivåer för mikrobiologiska analyser lämnas på begäran.

Denna rapport får endast återges i sin helhet, om inte utförande laboratorium i förväg skriftligen godkänt annat. Resultaten relaterar endast till det insända provet.

AR-003v37

Acenaftylen	< 0.030	mg/kg Ts	25%	LidMiljö.0A.01.10	a)
Acenaften	< 0.030	mg/kg Ts	25%	LidMiljö.0A.01.10	a)
Fluoren	< 0.030	mg/kg Ts	25%	LidMiljö.0A.01.10	a)
Fenantren	< 0.030	mg/kg Ts	25%	LidMiljö.0A.01.10	a)
Antracen	< 0.030	mg/kg Ts	25%	LidMiljö.0A.01.10	a)
Fluoranten	< 0.030	mg/kg Ts	25%	LidMiljö.0A.01.10	a)
Pyren	< 0.030	mg/kg Ts	25%	LidMiljö.0A.01.10	a)
Benzo(g,h,i)perylen	< 0.030	mg/kg Ts	25%	LidMiljö.0A.01.10	a)
Summa övriga PAH	< 0.30	mg/kg Ts		LidMiljö.0A.01.10	a)
Summa PAH med låg molekylvikt	< 0.30	mg/kg Ts		LidMiljö.0A.01.10	a)
Summa PAH med medelhög molekylvikt	< 0.30	mg/kg Ts		LidMiljö.0A.01.10	a)
Summa PAH med hög molekylvikt	< 0.30	mg/kg Ts		LidMiljö.0A.01.10	a)
Arsenik As	< 1.9	mg/kg Ts	30%	SS028311 / ICP-AES	a)
Barium Ba	10	mg/kg Ts	20%	SS028311 / ICP-AES	a)
Bly Pb	3.8	mg/kg Ts	30%	SS028311 / ICP-AES	a)
Kadmium Cd	< 0.20	mg/kg Ts	30%	SS028311 / ICP-AES	a)
Kobolt Co	1.5	mg/kg Ts	20%	SS028311 / ICP-AES	a)
Koppar Cu	2.7	mg/kg Ts	30%	SS028311 / ICP-AES	a)
Krom Cr	4.2	mg/kg Ts	30%	SS028311 / ICP-AES	a)
Kvicksilver Hg	< 0.010	mg/kg Ts	20%	SS028311 / ICP-AES	a)
Nickel Ni	2.1	mg/kg Ts	30%	SS028311 / ICP-AES	a)
Vanadin V	5.8	mg/kg Ts	35%	SS028311 / ICP-AES	a)
Zink Zn	11	mg/kg Ts	25%	SS028311 / ICP-AES	a)

**Utförande laboratorium/underleverantör:**

a) Eurofins Environment Sweden AB (Lidköping), SWEDEN

**Kopia till:**

Andreas Leander (andreas.leander@terraconab.se)

Paola Nilson, Rapportansvarig

Denna rapport är elektroniskt signerad.

**Förklaringar**

Laboratoriet/laboratorierna är ackrediterade av respektive lands ackrediteringsorgan. Ej ackrediterade analyser är markerade med \*

Mätosäkerheten, om inget annat anges, redovisas som utvidgad mätosäkerhet med täckningsfaktor 2. Undantag relaterat till analyser utförda utanför Sverige kan förekomma. Ytterligare upplysningar samt mätosäkerhet och detektionsnivåer för mikrobiologiska analyser lämnas på begäran.

Denna rapport får endast återges i sin helhet, om inte utförande laboratorium i förväg skriftligen godkänt annat. Resultaten relaterar endast till det insända provet.

WSP Sverige AB  
Thomas Engblom  
Box 8094  
700 08 ÖREBRO

**AR-14-SL-122754-01**

**EUSELI2-00194630**

Kundnummer: SL8468075

Uppdragsmärkn.  
Slussparkering, 10176751

## Analysrapport

Provnnummer:	<b>177-2014-09150058</b>	Provtagare	Andreas Leander		
Provbeskrivning:					
Matris:	Jord				
Provet ankom:	2014-09-13				
Utskriftsdatum:	2014-09-17				
Provmärkning:	Slussparkering L7				
Provtagningsplats:	Schaktbotten				
Analys	Resultat	Enhet	Mäto.	Metod/ref	
Torrsubstans	<b>99.1</b>	%	5%	SS EN 12880	a)
Bensen	<b>&lt; 0.0035</b>	mg/kg Ts	30%	LidMiljö.0A.01.09	a)
Toluen	<b>&lt; 0.10</b>	mg/kg Ts	30%	LidMiljö.0A.01.09	a)
Etylbensen	<b>&lt; 0.10</b>	mg/kg Ts	30%	LidMiljö.0A.01.09	a)
M/P/O-Xylen	<b>&lt; 0.10</b>	mg/kg Ts	30%	LidMiljö.0A.01.09	a)
Summa TEX	<b>&lt; 0.20</b>	mg/kg Ts		LidMiljö.0A.01.09	a)
Alifater >C5-C8	<b>&lt; 5.0</b>	mg/kg Ts	30%	LidMiljö.0A.01.09	a)
Alifater >C8-C10	<b>&lt; 3.0</b>	mg/kg Ts	35%	LidMiljö.0A.01.09	a)
Alifater >C10-C12	<b>&lt; 5.0</b>	mg/kg Ts	30%	LidMiljö.0A.01.15	a)
Alifater >C12-C16	<b>&lt; 5.0</b>	mg/kg Ts	30%	LidMiljö.0A.01.15	a)
Alifater >C5-C16	<b>&lt; 20</b>	mg/kg Ts		LidMiljö.0A.01.09/15	a)
Alifater >C16-C35	<b>&lt; 10</b>	mg/kg Ts	30%	LidMiljö.0A.01.15	a)
Aromater >C8-C10	<b>&lt; 4.0</b>	mg/kg Ts	30%	LidMiljö.0A.01.09	a)
Aromater >C10-C16	<b>&lt; 3.0</b>	mg/kg Ts	20%	LidMiljö.0A.01.15	a)
Metylkrysen/benzo(a)antracener	<b>&lt; 0.50</b>	mg/kg Ts	25%	LidMiljö.0A.01.15	a)
Metylpyren/fluorantener	<b>&lt; 0.50</b>	mg/kg Ts	25%	LidMiljö.0A.01.15	a)
Aromater >C16-C35	<b>&lt; 1.0</b>	mg/kg Ts	25%	LidMiljö.0A.01.15	a)
Oljetyp	<b>Ej påvisad</b>				a)*
Benso(a)antracen	<b>&lt; 0.030</b>	mg/kg Ts	25%	LidMiljö.0A.01.10	a)
Krysen	<b>&lt; 0.030</b>	mg/kg Ts	25%	LidMiljö.0A.01.10	a)
Benso(b,k)fluoranten	<b>&lt; 0.030</b>	mg/kg Ts	25%	LidMiljö.0A.01.10	a)
Benso(a)pyren	<b>&lt; 0.030</b>	mg/kg Ts	25%	LidMiljö.0A.01.10	a)
Indeno(1,2,3-cd)pyren	<b>&lt; 0.030</b>	mg/kg Ts	25%	LidMiljö.0A.01.10	a)
Dibenso(a,h)antracen	<b>&lt; 0.030</b>	mg/kg Ts	25%	LidMiljö.0A.01.10	a)
Summa cancerogena PAH	<b>&lt; 0.30</b>	mg/kg Ts		LidMiljö.0A.01.10	a)
Naftalen	<b>&lt; 0.030</b>	mg/kg Ts	25%	LidMiljö.0A.01.10	a)

### Förklaringar

AR-003v37

Laboratoriet/laboratorierna är ackrediterade av respektive lands ackrediteringsorgan. Ej ackrediterade analyser är markerade med \*

Mätosäkerheten, om inget annat anges, redovisas som utvidgad mätosäkerhet med täckningsfaktor 2. Undantag relaterat till analyser utförda utanför Sverige kan förekomma. Ytterligare upplysningar samt mätosäkerhet och detektionsnivåer för mikrobiologiska analyser lämnas på begäran.

Denna rapport får endast återges i sin helhet, om inte utförande laboratorium i förväg skriftligen godkänt annat. Resultaten relaterar endast till det insända provet.

Acenaftylen	< 0.030	mg/kg Ts	25%	LidMiljö.0A.01.10	a)
Acenaften	< 0.030	mg/kg Ts	25%	LidMiljö.0A.01.10	a)
Fluoren	< 0.030	mg/kg Ts	25%	LidMiljö.0A.01.10	a)
Fenantren	< 0.030	mg/kg Ts	25%	LidMiljö.0A.01.10	a)
Antracén	< 0.030	mg/kg Ts	25%	LidMiljö.0A.01.10	a)
Fluoranten	< 0.030	mg/kg Ts	25%	LidMiljö.0A.01.10	a)
Pyren	< 0.030	mg/kg Ts	25%	LidMiljö.0A.01.10	a)
Benzo(g,h,i)perylen	< 0.030	mg/kg Ts	25%	LidMiljö.0A.01.10	a)
Summa övriga PAH	< 0.30	mg/kg Ts		LidMiljö.0A.01.10	a)
Summa PAH med låg molekylvikt	< 0.30	mg/kg Ts		LidMiljö.0A.01.10	a)
Summa PAH med medelhög molekylvikt	< 0.30	mg/kg Ts		LidMiljö.0A.01.10	a)
Summa PAH med hög molekylvikt	< 0.30	mg/kg Ts		LidMiljö.0A.01.10	a)
Arsenik As	< 1.9	mg/kg Ts	30%	SS028311 / ICP-AES	a)
Barium Ba	10	mg/kg Ts	20%	SS028311 / ICP-AES	a)
Bly Pb	3.8	mg/kg Ts	30%	SS028311 / ICP-AES	a)
Kadmium Cd	< 0.20	mg/kg Ts	30%	SS028311 / ICP-AES	a)
Kobolt Co	1.5	mg/kg Ts	20%	SS028311 / ICP-AES	a)
Koppar Cu	2.7	mg/kg Ts	30%	SS028311 / ICP-AES	a)
Krom Cr	4.0	mg/kg Ts	30%	SS028311 / ICP-AES	a)
Kvicksilver Hg	< 0.010	mg/kg Ts	20%	SS028311 / ICP-AES	a)
Nickel Ni	2.0	mg/kg Ts	30%	SS028311 / ICP-AES	a)
Vanadin V	5.8	mg/kg Ts	35%	SS028311 / ICP-AES	a)
Zink Zn	11	mg/kg Ts	25%	SS028311 / ICP-AES	a)

**Utförande laboratorium/underleverantör:**

a) Eurofins Environment Sweden AB (Lidköping), SWEDEN

**Kopia till:**

Andreas Leander (andreas.leander@terraconab.se)

Paola Nilson, Rapportansvarig

Denna rapport är elektroniskt signerad.

**Förklaringar**

AR-003v37

Laboratoriet/laboratorierna är ackrediterade av respektive lands ackrediteringsorgan. Ej ackrediterade analyser är markerade med \*

Mätosäkerheten, om inget annat anges, redovisas som utvidgad mätosäkerhet med täckningsfaktor 2. Undantag relaterat till analyser utförda utanför Sverige kan förekomma. Ytterligare upplysningar samt mätosäkerhet och detektionsnivåer för mikrobiologiska analyser lämnas på begäran.

Denna rapport får endast återges i sin helhet, om inte utförande laboratorium i förväg skriftligen godkänt annat. Resultaten relaterar endast till det insända provet.

WSP Sverige AB  
Thomas Engblom  
Box 8094  
700 08 ÖREBRO

**AR-14-SL-122753-01**

**EUSELI2-00194630**

Kundnummer: SL8468075

Uppdragsmärkn.  
Slussparkering, 10176751

## Analysrapport

Provnnummer:	<b>177-2014-09150057</b>	Provtagare	Andreas Leander		
Provbeskrivning:					
Matris:	Jord				
Provet ankom:	2014-09-13				
Utskriftsdatum:	2014-09-17				
Provmärkning:	Slussparkering L6				
Provtagningsplats:	Schaktbotten				
Analys	Resultat	Enhet	Mäto.	Metod/ref	
Torrsubstans	<b>99.0</b>	%	5%	SS EN 12880	a)
Bensen	<b>&lt; 0.0035</b>	mg/kg Ts	30%	LidMiljö.0A.01.09	a)
Toluen	<b>&lt; 0.10</b>	mg/kg Ts	30%	LidMiljö.0A.01.09	a)
Etylbensen	<b>&lt; 0.10</b>	mg/kg Ts	30%	LidMiljö.0A.01.09	a)
M/P/O-Xylen	<b>&lt; 0.10</b>	mg/kg Ts	30%	LidMiljö.0A.01.09	a)
Summa TEX	<b>&lt; 0.20</b>	mg/kg Ts		LidMiljö.0A.01.09	a)
Alifater >C5-C8	<b>&lt; 5.0</b>	mg/kg Ts	30%	LidMiljö.0A.01.09	a)
Alifater >C8-C10	<b>&lt; 3.0</b>	mg/kg Ts	35%	LidMiljö.0A.01.09	a)
Alifater >C10-C12	<b>&lt; 5.0</b>	mg/kg Ts	30%	LidMiljö.0A.01.15	a)
Alifater >C12-C16	<b>&lt; 5.0</b>	mg/kg Ts	30%	LidMiljö.0A.01.15	a)
Alifater >C5-C16	<b>&lt; 20</b>	mg/kg Ts		LidMiljö.0A.01.09/15	a)
Alifater >C16-C35	<b>&lt; 10</b>	mg/kg Ts	30%	LidMiljö.0A.01.15	a)
Aromater >C8-C10	<b>&lt; 4.0</b>	mg/kg Ts	30%	LidMiljö.0A.01.09	a)
Aromater >C10-C16	<b>&lt; 3.0</b>	mg/kg Ts	20%	LidMiljö.0A.01.15	a)
Metylkrysen/benzo(a)antracener	<b>&lt; 0.50</b>	mg/kg Ts	25%	LidMiljö.0A.01.15	a)
Metylpyren/fluorantener	<b>&lt; 0.50</b>	mg/kg Ts	25%	LidMiljö.0A.01.15	a)
Aromater >C16-C35	<b>&lt; 1.0</b>	mg/kg Ts	25%	LidMiljö.0A.01.15	a)
Oljetyp	<b>Ej påvisad</b>				a)*
Benso(a)antracen	<b>&lt; 0.030</b>	mg/kg Ts	25%	LidMiljö.0A.01.10	a)
Krysen	<b>&lt; 0.030</b>	mg/kg Ts	25%	LidMiljö.0A.01.10	a)
Benso(b,k)fluoranten	<b>&lt; 0.030</b>	mg/kg Ts	25%	LidMiljö.0A.01.10	a)
Benso(a)pyren	<b>&lt; 0.030</b>	mg/kg Ts	25%	LidMiljö.0A.01.10	a)
Indeno(1,2,3-cd)pyren	<b>&lt; 0.030</b>	mg/kg Ts	25%	LidMiljö.0A.01.10	a)
Dibenso(a,h)antracen	<b>&lt; 0.030</b>	mg/kg Ts	25%	LidMiljö.0A.01.10	a)
Summa cancerogena PAH	<b>&lt; 0.30</b>	mg/kg Ts		LidMiljö.0A.01.10	a)
Naftalen	<b>&lt; 0.030</b>	mg/kg Ts	25%	LidMiljö.0A.01.10	a)

### Förklaringar

AR-003v37

Laboratoriet/laboratorierna är ackrediterade av respektive lands ackrediteringsorgan. Ej ackrediterade analyser är markerade med \*

Mätosäkerheten, om inget annat anges, redovisas som utvidgad mätosäkerhet med täckningsfaktor 2. Undantag relaterat till analyser utförda utanför Sverige kan förekomma. Ytterligare upplysningar samt mätosäkerhet och detektionsnivåer för mikrobiologiska analyser lämnas på begäran.

Denna rapport får endast återges i sin helhet, om inte utförande laboratorium i förväg skriftligen godkänt annat. Resultaten relaterar endast till det insända provet.

Acenaftylen	< 0.030	mg/kg Ts	25%	LidMiljö.0A.01.10	a)
Acenaften	< 0.030	mg/kg Ts	25%	LidMiljö.0A.01.10	a)
Fluoren	< 0.030	mg/kg Ts	25%	LidMiljö.0A.01.10	a)
Fenantren	< 0.030	mg/kg Ts	25%	LidMiljö.0A.01.10	a)
Antracén	< 0.030	mg/kg Ts	25%	LidMiljö.0A.01.10	a)
Fluoranten	< 0.030	mg/kg Ts	25%	LidMiljö.0A.01.10	a)
Pyren	< 0.030	mg/kg Ts	25%	LidMiljö.0A.01.10	a)
Benzo(g,h,i)perylen	< 0.030	mg/kg Ts	25%	LidMiljö.0A.01.10	a)
Summa övriga PAH	< 0.30	mg/kg Ts		LidMiljö.0A.01.10	a)
Summa PAH med låg molekylvikt	< 0.30	mg/kg Ts		LidMiljö.0A.01.10	a)
Summa PAH med medelhög molekylvikt	< 0.30	mg/kg Ts		LidMiljö.0A.01.10	a)
Summa PAH med hög molekylvikt	< 0.30	mg/kg Ts		LidMiljö.0A.01.10	a)
Arsenik As	< 1.9	mg/kg Ts	30%	SS028311 / ICP-AES	a)
Barium Ba	10	mg/kg Ts	20%	SS028311 / ICP-AES	a)
Bly Pb	3.7	mg/kg Ts	30%	SS028311 / ICP-AES	a)
Kadmium Cd	< 0.20	mg/kg Ts	30%	SS028311 / ICP-AES	a)
Kobolt Co	1.6	mg/kg Ts	20%	SS028311 / ICP-AES	a)
Koppar Cu	2.9	mg/kg Ts	30%	SS028311 / ICP-AES	a)
Krom Cr	4.5	mg/kg Ts	30%	SS028311 / ICP-AES	a)
Kvicksilver Hg	< 0.010	mg/kg Ts	20%	SS028311 / ICP-AES	a)
Nickel Ni	2.3	mg/kg Ts	30%	SS028311 / ICP-AES	a)
Vanadin V	6.1	mg/kg Ts	35%	SS028311 / ICP-AES	a)
Zink Zn	12	mg/kg Ts	25%	SS028311 / ICP-AES	a)

**Utförande laboratorium/underleverantör:**

a) Eurofins Environment Sweden AB (Lidköping), SWEDEN

**Kopia till:**

Andreas Leander (andreas.leander@terraconab.se)

Paola Nilson, Rapportansvarig

Denna rapport är elektroniskt signerad.

**Förklaringar**

Laboratoriet/laboratorierna är ackrediterade av respektive lands ackrediteringsorgan. Ej ackrediterade analyser är markerade med \*

Mätosäkerheten, om inget annat anges, redovisas som utvidgad mätosäkerhet med täckningsfaktor 2. Undantag relaterat till analyser utförda utanför Sverige kan förekomma. Ytterligare upplysningar samt mätosäkerhet och detektionsnivåer för mikrobiologiska analyser lämnas på begäran.

Denna rapport får endast återges i sin helhet, om inte utförande laboratorium i förväg skriftligen godkänt annat. Resultaten relaterar endast till det insända provet.

WSP Sverige AB  
 Thomas Engblom  
 Box 8094  
 700 08 ÖREBRO

**AR-14-SL-122762-01**
**EUSELI2-00194630**

Kundnummer: SL8468075

 Uppdragsmärkn.  
 Slussparkering, 10176751

## Analysrapport

Provnnummer:	<b>177-2014-09150066</b>	Provtagare	Andreas Leander		
Provbeskrivning:					
Matris:	Jord				
Provet ankom:	2014-09-13				
Utskriftsdatum:	2014-09-17				
Provmärkning:	Slussparkering L6 söder				
Provtagningsplats:	Schaktbotten				
Analys	Resultat	Enhet	Mäto.	Metod/ref	
Torrsubstans	<b>99.3</b>	%	5%	SS EN 12880	a)
Bensen	<b>&lt; 0.0035</b>	mg/kg Ts	30%	LidMiljö.0A.01.09	a)
Toluen	<b>&lt; 0.10</b>	mg/kg Ts	30%	LidMiljö.0A.01.09	a)
Etylbensen	<b>&lt; 0.10</b>	mg/kg Ts	30%	LidMiljö.0A.01.09	a)
M/P/O-Xylen	<b>&lt; 0.10</b>	mg/kg Ts	30%	LidMiljö.0A.01.09	a)
Summa TEX	<b>&lt; 0.20</b>	mg/kg Ts		LidMiljö.0A.01.09	a)
Alifater >C5-C8	<b>&lt; 5.0</b>	mg/kg Ts	30%	LidMiljö.0A.01.09	a)
Alifater >C8-C10	<b>&lt; 3.0</b>	mg/kg Ts	35%	LidMiljö.0A.01.09	a)
Alifater >C10-C12	<b>&lt; 5.0</b>	mg/kg Ts	30%	LidMiljö.0A.01.15	a)
Alifater >C12-C16	<b>&lt; 5.0</b>	mg/kg Ts	30%	LidMiljö.0A.01.15	a)
Alifater >C5-C16	<b>&lt; 20</b>	mg/kg Ts		LidMiljö.0A.01.09/15	a)
Alifater >C16-C35	<b>&lt; 10</b>	mg/kg Ts	30%	LidMiljö.0A.01.15	a)
Aromater >C8-C10	<b>&lt; 4.0</b>	mg/kg Ts	30%	LidMiljö.0A.01.09	a)
Aromater >C10-C16	<b>&lt; 3.0</b>	mg/kg Ts	20%	LidMiljö.0A.01.15	a)
Metylkrysen/benzo(a)antracener	<b>&lt; 0.50</b>	mg/kg Ts	25%	LidMiljö.0A.01.15	a)
Metylpyren/fluorantener	<b>&lt; 0.50</b>	mg/kg Ts	25%	LidMiljö.0A.01.15	a)
Aromater >C16-C35	<b>&lt; 1.0</b>	mg/kg Ts	25%	LidMiljö.0A.01.15	a)
Oljetyp	<b>Ej påvisad</b>				a)*
Benso(a)antracen	<b>&lt; 0.030</b>	mg/kg Ts	25%	LidMiljö.0A.01.10	a)
Krysen	<b>&lt; 0.030</b>	mg/kg Ts	25%	LidMiljö.0A.01.10	a)
Benso(b,k)fluoranten	<b>&lt; 0.030</b>	mg/kg Ts	25%	LidMiljö.0A.01.10	a)
Benso(a)pyren	<b>&lt; 0.030</b>	mg/kg Ts	25%	LidMiljö.0A.01.10	a)
Indeno(1,2,3-cd)pyren	<b>&lt; 0.030</b>	mg/kg Ts	25%	LidMiljö.0A.01.10	a)
Dibenso(a,h)antracen	<b>&lt; 0.030</b>	mg/kg Ts	25%	LidMiljö.0A.01.10	a)
Summa cancerogena PAH	<b>&lt; 0.30</b>	mg/kg Ts		LidMiljö.0A.01.10	a)
Naftalen	<b>&lt; 0.030</b>	mg/kg Ts	25%	LidMiljö.0A.01.10	a)

### Förklaringar

AR-003v37

Laboratoriet/laboratorierna är ackrediterade av respektive lands ackrediteringsorgan. Ej ackrediterade analyser är markerade med \*

Mätosäkerheten, om inget annat anges, redovisas som utvidgad mätosäkerhet med täckningsfaktor 2. Undantag relaterat till analyser utförda utanför Sverige kan förekomma. Ytterligare upplysningar samt mätosäkerhet och detektionsnivåer för mikrobiologiska analyser lämnas på begäran.

Denna rapport får endast återges i sin helhet, om inte utförande laboratorium i förväg skriftligen godkänt annat. Resultaten relaterar endast till det insända provet.



Acenaftylen	< 0.030	mg/kg Ts	25%	LidMiljö.0A.01.10	a)
Acenaften	< 0.030	mg/kg Ts	25%	LidMiljö.0A.01.10	a)
Fluoren	< 0.030	mg/kg Ts	25%	LidMiljö.0A.01.10	a)
Fenantren	< 0.030	mg/kg Ts	25%	LidMiljö.0A.01.10	a)
Antracen	< 0.030	mg/kg Ts	25%	LidMiljö.0A.01.10	a)
Fluoranten	< 0.030	mg/kg Ts	25%	LidMiljö.0A.01.10	a)
Pyren	< 0.030	mg/kg Ts	25%	LidMiljö.0A.01.10	a)
Benzo(g,h,i)perylen	< 0.030	mg/kg Ts	25%	LidMiljö.0A.01.10	a)
Summa övriga PAH	< 0.30	mg/kg Ts		LidMiljö.0A.01.10	a)
Summa PAH med låg molekylvikt	< 0.30	mg/kg Ts		LidMiljö.0A.01.10	a)
Summa PAH med medelhög molekylvikt	< 0.30	mg/kg Ts		LidMiljö.0A.01.10	a)
Summa PAH med hög molekylvikt	< 0.30	mg/kg Ts		LidMiljö.0A.01.10	a)
Arsenik As	< 1.9	mg/kg Ts	30%	SS028311 / ICP-AES	a)
Barium Ba	11	mg/kg Ts	20%	SS028311 / ICP-AES	a)
Bly Pb	3.7	mg/kg Ts	30%	SS028311 / ICP-AES	a)
Kadmium Cd	< 0.20	mg/kg Ts	30%	SS028311 / ICP-AES	a)
Kobolt Co	1.6	mg/kg Ts	20%	SS028311 / ICP-AES	a)
Koppar Cu	2.8	mg/kg Ts	30%	SS028311 / ICP-AES	a)
Krom Cr	4.0	mg/kg Ts	30%	SS028311 / ICP-AES	a)
Kvicksilver Hg	< 0.010	mg/kg Ts	20%	SS028311 / ICP-AES	a)
Nickel Ni	2.1	mg/kg Ts	30%	SS028311 / ICP-AES	a)
Vanadin V	6.0	mg/kg Ts	35%	SS028311 / ICP-AES	a)
Zink Zn	11	mg/kg Ts	25%	SS028311 / ICP-AES	a)

**Utförande laboratorium/underleverantör:**

a) Eurofins Environment Sweden AB (Lidköping), SWEDEN

**Kopia till:**

Andreas Leander (andreas.leander@terraconab.se)

Paola Nilson, Rapportansvarig

Denna rapport är elektroniskt signerad.

**Förklaringar**

AR-003v37

Laboratoriet/laboratorierna är ackrediterade av respektive lands ackrediteringsorgan. Ej ackrediterade analyser är markerade med \*

Mätosäkerheten, om inget annat anges, redovisas som utvidgad mätosäkerhet med täckningsfaktor 2. Undantag relaterat till analyser utförda utanför Sverige kan förekomma. Ytterligare upplysningar samt mätosäkerhet och detektionsnivåer för mikrobiologiska analyser lämnas på begäran.

Denna rapport får endast återges i sin helhet, om inte utförande laboratorium i förväg skriftligen godkänt annat. Resultaten relaterar endast till det insända provet.

WSP Sverige AB  
Thomas Engblom  
Box 8094  
700 08 ÖREBRO

**AR-14-SL-122752-01**

**EUSELI2-00194630**

Kundnummer: SL8468075

Uppdragsmärkn.  
Slussparkering, 10176751

## Analysrapport

Provnnummer:	<b>177-2014-09150056</b>	Provtagare	Andreas Leander		
Provbeskrivning:					
Matris:	Jord				
Provet ankom:	2014-09-13				
Utskriftsdatum:	2014-09-17				
Provmärkning:	Slussparkering L5				
Provtagningsplats:	Schaktbotten				
Analys	Resultat	Enhet	Mäto.	Metod/ref	
Torrsubstans	<b>99.7</b>	%	5%	SS EN 12880	a)
Bensen	<b>&lt; 0.0035</b>	mg/kg Ts	30%	LidMiljö.0A.01.09	a)
Toluen	<b>&lt; 0.10</b>	mg/kg Ts	30%	LidMiljö.0A.01.09	a)
Etylbensen	<b>&lt; 0.10</b>	mg/kg Ts	30%	LidMiljö.0A.01.09	a)
M/P/O-Xylen	<b>&lt; 0.10</b>	mg/kg Ts	30%	LidMiljö.0A.01.09	a)
Summa TEX	<b>&lt; 0.20</b>	mg/kg Ts		LidMiljö.0A.01.09	a)
Alifater >C5-C8	<b>&lt; 5.0</b>	mg/kg Ts	30%	LidMiljö.0A.01.09	a)
Alifater >C8-C10	<b>&lt; 3.0</b>	mg/kg Ts	35%	LidMiljö.0A.01.09	a)
Alifater >C10-C12	<b>&lt; 5.0</b>	mg/kg Ts	30%	LidMiljö.0A.01.15	a)
Alifater >C12-C16	<b>&lt; 5.0</b>	mg/kg Ts	30%	LidMiljö.0A.01.15	a)
Alifater >C5-C16	<b>&lt; 20</b>	mg/kg Ts		LidMiljö.0A.01.09/15	a)
Alifater >C16-C35	<b>&lt; 10</b>	mg/kg Ts	30%	LidMiljö.0A.01.15	a)
Aromater >C8-C10	<b>&lt; 4.0</b>	mg/kg Ts	30%	LidMiljö.0A.01.09	a)
Aromater >C10-C16	<b>&lt; 3.0</b>	mg/kg Ts	20%	LidMiljö.0A.01.15	a)
Metylkrysen/benzo(a)antracener	<b>&lt; 0.50</b>	mg/kg Ts	25%	LidMiljö.0A.01.15	a)
Metylpyren/fluorantener	<b>&lt; 0.50</b>	mg/kg Ts	25%	LidMiljö.0A.01.15	a)
Aromater >C16-C35	<b>&lt; 1.0</b>	mg/kg Ts	25%	LidMiljö.0A.01.15	a)
Oljetyp	<b>Ej påvisad</b>				a)*
Benso(a)antracen	<b>&lt; 0.030</b>	mg/kg Ts	25%	LidMiljö.0A.01.10	a)
Krysen	<b>&lt; 0.030</b>	mg/kg Ts	25%	LidMiljö.0A.01.10	a)
Benso(b,k)fluoranten	<b>&lt; 0.030</b>	mg/kg Ts	25%	LidMiljö.0A.01.10	a)
Benso(a)pyren	<b>&lt; 0.030</b>	mg/kg Ts	25%	LidMiljö.0A.01.10	a)
Indeno(1,2,3-cd)pyren	<b>&lt; 0.030</b>	mg/kg Ts	25%	LidMiljö.0A.01.10	a)
Dibenso(a,h)antracen	<b>&lt; 0.030</b>	mg/kg Ts	25%	LidMiljö.0A.01.10	a)
Summa cancerogena PAH	<b>&lt; 0.30</b>	mg/kg Ts		LidMiljö.0A.01.10	a)
Naftalen	<b>&lt; 0.030</b>	mg/kg Ts	25%	LidMiljö.0A.01.10	a)

### Förklaringar

Laboratoriet/laboratorierna är ackrediterade av respektive lands ackrediteringsorgan. Ej ackrediterade analyser är markerade med \*

Mätosäkerheten, om inget annat anges, redovisas som utvidgad mätosäkerhet med täckningsfaktor 2. Undantag relaterat till analyser utförda utanför Sverige kan förekomma. Ytterligare upplysningar samt mätosäkerhet och detektionsnivåer för mikrobiologiska analyser lämnas på begäran.

Denna rapport får endast återges i sin helhet, om inte utförande laboratorium i förväg skriftligen godkänt annat. Resultaten relaterar endast till det insända provet.

AR-003v37

Acenaftilen	< 0.030	mg/kg Ts	25%	LidMiljö.0A.01.10	a)
Acenaften	< 0.030	mg/kg Ts	25%	LidMiljö.0A.01.10	a)
Fluoren	< 0.030	mg/kg Ts	25%	LidMiljö.0A.01.10	a)
Fenantren	< 0.030	mg/kg Ts	25%	LidMiljö.0A.01.10	a)
Antracen	< 0.030	mg/kg Ts	25%	LidMiljö.0A.01.10	a)
Fluoranten	< 0.030	mg/kg Ts	25%	LidMiljö.0A.01.10	a)
Pyren	< 0.030	mg/kg Ts	25%	LidMiljö.0A.01.10	a)
Benzo(g,h,i)perylen	< 0.030	mg/kg Ts	25%	LidMiljö.0A.01.10	a)
Summa övriga PAH	< 0.30	mg/kg Ts		LidMiljö.0A.01.10	a)
Summa PAH med låg molekylvikt	< 0.30	mg/kg Ts		LidMiljö.0A.01.10	a)
Summa PAH med medelhög molekylvikt	< 0.30	mg/kg Ts		LidMiljö.0A.01.10	a)
Summa PAH med hög molekylvikt	< 0.30	mg/kg Ts		LidMiljö.0A.01.10	a)
Arsenik As	< 1.9	mg/kg Ts	30%	SS028311 / ICP-AES	a)
Barium Ba	11	mg/kg Ts	20%	SS028311 / ICP-AES	a)
Bly Pb	3.8	mg/kg Ts	30%	SS028311 / ICP-AES	a)
Kadmium Cd	< 0.20	mg/kg Ts	30%	SS028311 / ICP-AES	a)
Kobolt Co	1.5	mg/kg Ts	20%	SS028311 / ICP-AES	a)
Koppar Cu	2.8	mg/kg Ts	30%	SS028311 / ICP-AES	a)
Krom Cr	4.2	mg/kg Ts	30%	SS028311 / ICP-AES	a)
Kvicksilver Hg	< 0.010	mg/kg Ts	20%	SS028311 / ICP-AES	a)
Nickel Ni	2.2	mg/kg Ts	30%	SS028311 / ICP-AES	a)
Vanadin V	6.1	mg/kg Ts	35%	SS028311 / ICP-AES	a)
Zink Zn	11	mg/kg Ts	25%	SS028311 / ICP-AES	a)

**Utförande laboratorium/underleverantör:**

a) Eurofins Environment Sweden AB (Lidköping), SWEDEN

**Kopia till:**

Andreas Leander (andreas.leander@terraconab.se)

Paola Nilson, Rapportansvarig

Denna rapport är elektroniskt signerad.

**Förklaringar**

Laboratoriet/laboratorierna är ackrediterade av respektive lands ackrediteringsorgan. Ej ackrediterade analyser är markerade med \*

Mätosäkerheten, om inget annat anges, redovisas som utvidgad mätosäkerhet med täckningsfaktor 2. Undantag relaterat till analyser utförda utanför Sverige kan förekomma. Ytterligare upplysningar samt mätosäkerhet och detektionsnivåer för mikrobiologiska analyser lämnas på begäran.

Denna rapport får endast återges i sin helhet, om inte utförande laboratorium i förväg skriftligen godkänt annat. Resultaten relaterar endast till det insända provet.

WSP Sverige AB  
 Thomas Engblom  
 Box 8094  
 700 08 ÖREBRO

**AR-14-SL-122760-01**
**EUSELI2-00194630**

Kundnummer: SL8468075

 Uppdragsmärkn.  
 Slussparkering, 10176751

## Analysrapport

Provnnummer:	<b>177-2014-09150064</b>	Provtagare	Andreas Leander		
Provbeskrivning:					
Matris:	Jord				
Provet ankom:	2014-09-13				
Utskriftsdatum:	2014-09-17				
Provmärkning:	Slussparkering L5 väster				
Provtagningsplats:	Schaktbotten				
Analys	Resultat	Enhet	Mäto.	Metod/ref	
Torrsubstans	<b>99.4</b>	%	5%	SS EN 12880	a)
Bensen	<b>&lt; 0.0035</b>	mg/kg Ts	30%	LidMiljö.0A.01.09	a)
Toluen	<b>&lt; 0.10</b>	mg/kg Ts	30%	LidMiljö.0A.01.09	a)
Etylbensen	<b>&lt; 0.10</b>	mg/kg Ts	30%	LidMiljö.0A.01.09	a)
M/P/O-Xylen	<b>&lt; 0.10</b>	mg/kg Ts	30%	LidMiljö.0A.01.09	a)
Summa TEX	<b>&lt; 0.20</b>	mg/kg Ts		LidMiljö.0A.01.09	a)
Alifater >C5-C8	<b>&lt; 5.0</b>	mg/kg Ts	30%	LidMiljö.0A.01.09	a)
Alifater >C8-C10	<b>&lt; 3.0</b>	mg/kg Ts	35%	LidMiljö.0A.01.09	a)
Alifater >C10-C12	<b>&lt; 5.0</b>	mg/kg Ts	30%	LidMiljö.0A.01.15	a)
Alifater >C12-C16	<b>&lt; 5.0</b>	mg/kg Ts	30%	LidMiljö.0A.01.15	a)
Alifater >C5-C16	<b>&lt; 20</b>	mg/kg Ts		LidMiljö.0A.01.09/15	a)
Alifater >C16-C35	<b>&lt; 10</b>	mg/kg Ts	30%	LidMiljö.0A.01.15	a)
Aromater >C8-C10	<b>&lt; 4.0</b>	mg/kg Ts	30%	LidMiljö.0A.01.09	a)
Aromater >C10-C16	<b>&lt; 3.0</b>	mg/kg Ts	20%	LidMiljö.0A.01.15	a)
Metylkrysen/benzo(a)antracener	<b>&lt; 0.50</b>	mg/kg Ts	25%	LidMiljö.0A.01.15	a)
Metylpyren/fluorantener	<b>&lt; 0.50</b>	mg/kg Ts	25%	LidMiljö.0A.01.15	a)
Aromater >C16-C35	<b>&lt; 1.0</b>	mg/kg Ts	25%	LidMiljö.0A.01.15	a)
Oljetyp	<b>Ej påvisad</b>				a)*
Benso(a)antracen	<b>&lt; 0.030</b>	mg/kg Ts	25%	LidMiljö.0A.01.10	a)
Krysen	<b>&lt; 0.030</b>	mg/kg Ts	25%	LidMiljö.0A.01.10	a)
Benso(b,k)fluoranten	<b>&lt; 0.030</b>	mg/kg Ts	25%	LidMiljö.0A.01.10	a)
Benso(a)pyren	<b>&lt; 0.030</b>	mg/kg Ts	25%	LidMiljö.0A.01.10	a)
Indeno(1,2,3-cd)pyren	<b>&lt; 0.030</b>	mg/kg Ts	25%	LidMiljö.0A.01.10	a)
Dibenso(a,h)antracen	<b>&lt; 0.030</b>	mg/kg Ts	25%	LidMiljö.0A.01.10	a)
Summa cancerogena PAH	<b>&lt; 0.30</b>	mg/kg Ts		LidMiljö.0A.01.10	a)
Naftalen	<b>&lt; 0.030</b>	mg/kg Ts	25%	LidMiljö.0A.01.10	a)

### Förklaringar

Laboratoriet/laboratorierna är ackrediterade av respektive lands ackrediteringsorgan. Ej ackrediterade analyser är markerade med \*

Mätosäkerheten, om inget annat anges, redovisas som utvidgad mätosäkerhet med täckningsfaktor 2. Undantag relaterat till analyser utförda utanför Sverige kan förekomma. Ytterligare upplysningar samt mätosäkerhet och detektionsnivåer för mikrobiologiska analyser lämnas på begäran.

Denna rapport får endast återges i sin helhet, om inte utförande laboratorium i förväg skriftligen godkänt annat. Resultaten relaterar endast till det insända provet.

AR-003v37

Acenaftylen	< 0.030	mg/kg Ts	25%	LidMiljö.0A.01.10	a)
Acenaften	< 0.030	mg/kg Ts	25%	LidMiljö.0A.01.10	a)
Fluoren	< 0.030	mg/kg Ts	25%	LidMiljö.0A.01.10	a)
Fenantren	< 0.030	mg/kg Ts	25%	LidMiljö.0A.01.10	a)
Antracenen	< 0.030	mg/kg Ts	25%	LidMiljö.0A.01.10	a)
Fluoranten	< 0.030	mg/kg Ts	25%	LidMiljö.0A.01.10	a)
Pyren	< 0.030	mg/kg Ts	25%	LidMiljö.0A.01.10	a)
Benzo(g,h,i)perylen	< 0.030	mg/kg Ts	25%	LidMiljö.0A.01.10	a)
Summa övriga PAH	< 0.30	mg/kg Ts		LidMiljö.0A.01.10	a)
Summa PAH med låg molekylvikt	< 0.30	mg/kg Ts		LidMiljö.0A.01.10	a)
Summa PAH med medelhög molekylvikt	< 0.30	mg/kg Ts		LidMiljö.0A.01.10	a)
Summa PAH med hög molekylvikt	< 0.30	mg/kg Ts		LidMiljö.0A.01.10	a)
Arsenik As	< 1.9	mg/kg Ts	30%	SS028311 / ICP-AES	a)
Barium Ba	10	mg/kg Ts	20%	SS028311 / ICP-AES	a)
Bly Pb	4.0	mg/kg Ts	30%	SS028311 / ICP-AES	a)
Kadmium Cd	< 0.20	mg/kg Ts	30%	SS028311 / ICP-AES	a)
Kobolt Co	1.4	mg/kg Ts	20%	SS028311 / ICP-AES	a)
Koppar Cu	2.7	mg/kg Ts	30%	SS028311 / ICP-AES	a)
Krom Cr	4.0	mg/kg Ts	30%	SS028311 / ICP-AES	a)
Kvicksilver Hg	< 0.010	mg/kg Ts	20%	SS028311 / ICP-AES	a)
Nickel Ni	2.1	mg/kg Ts	30%	SS028311 / ICP-AES	a)
Vanadin V	5.7	mg/kg Ts	35%	SS028311 / ICP-AES	a)
Zink Zn	11	mg/kg Ts	25%	SS028311 / ICP-AES	a)

**Utförande laboratorium/underleverantör:**

a) Eurofins Environment Sweden AB (Lidköping), SWEDEN

**Kopia till:**

Andreas Leander (andreas.leander@terraconab.se)

Paola Nilson, Rapportansvarig

Denna rapport är elektroniskt signerad.

**Förklaringar**

Laboratoriet/laboratorierna är ackrediterade av respektive lands ackrediteringsorgan. Ej ackrediterade analyser är markerade med \*

Mätosäkerheten, om inget annat anges, redovisas som utvidgad mätosäkerhet med täckningsfaktor 2. Undantag relaterat till analyser utförda utanför Sverige kan förekomma. Ytterligare upplysningar samt mätosäkerhet och detektionsnivåer för mikrobiologiska analyser lämnas på begäran.

Denna rapport får endast återges i sin helhet, om inte utförande laboratorium i förväg skriftligen godkänt annat. Resultaten relaterar endast till det insända provet.

WSP Sverige AB  
 Thomas Engblom  
 Box 8094  
 700 08 ÖREBRO

**AR-14-SL-122761-01**
**EUSELI2-00194630**

Kundnummer: SL8468075

Uppdragsmärkn.

Slussparkering, 10176751

## Analysrapport

Provnnummer:	<b>177-2014-09150065</b>	Provtagare	Andreas Leander		
Provbeskrivning:					
Matris:	Jord				
Provet ankom:	2014-09-13				
Utskriftsdatum:	2014-09-17				
Provmärkning:	Slussparkering L5 söder				
Provtagningsplats:	Schaktbotten				
Analys	Resultat	Enhet	Mäto.	Metod/ref	
Torrsubstans	<b>99.3</b>	%	5%	SS EN 12880	a)
Bensen	<b>&lt; 0.0035</b>	mg/kg Ts	30%	LidMiljö.0A.01.09	a)
Toluen	<b>&lt; 0.10</b>	mg/kg Ts	30%	LidMiljö.0A.01.09	a)
Etylbensen	<b>&lt; 0.10</b>	mg/kg Ts	30%	LidMiljö.0A.01.09	a)
M/P/O-Xylen	<b>&lt; 0.10</b>	mg/kg Ts	30%	LidMiljö.0A.01.09	a)
Summa TEX	<b>&lt; 0.20</b>	mg/kg Ts		LidMiljö.0A.01.09	a)
Alifater >C5-C8	<b>&lt; 5.0</b>	mg/kg Ts	30%	LidMiljö.0A.01.09	a)
Alifater >C8-C10	<b>&lt; 3.0</b>	mg/kg Ts	35%	LidMiljö.0A.01.09	a)
Alifater >C10-C12	<b>&lt; 5.0</b>	mg/kg Ts	30%	LidMiljö.0A.01.15	a)
Alifater >C12-C16	<b>&lt; 5.0</b>	mg/kg Ts	30%	LidMiljö.0A.01.15	a)
Alifater >C5-C16	<b>&lt; 20</b>	mg/kg Ts		LidMiljö.0A.01.09/15	a)
Alifater >C16-C35	<b>&lt; 10</b>	mg/kg Ts	30%	LidMiljö.0A.01.15	a)
Aromater >C8-C10	<b>&lt; 4.0</b>	mg/kg Ts	30%	LidMiljö.0A.01.09	a)
Aromater >C10-C16	<b>&lt; 3.0</b>	mg/kg Ts	20%	LidMiljö.0A.01.15	a)
Metylkrysen/benzo(a)antracener	<b>&lt; 0.50</b>	mg/kg Ts	25%	LidMiljö.0A.01.15	a)
Metylpyren/fluorantener	<b>&lt; 0.50</b>	mg/kg Ts	25%	LidMiljö.0A.01.15	a)
Aromater >C16-C35	<b>&lt; 1.0</b>	mg/kg Ts	25%	LidMiljö.0A.01.15	a)
Oljetyp	<b>Ej påvisad</b>				a)*
Benso(a)antracen	<b>&lt; 0.030</b>	mg/kg Ts	25%	LidMiljö.0A.01.10	a)
Krysen	<b>&lt; 0.030</b>	mg/kg Ts	25%	LidMiljö.0A.01.10	a)
Benso(b,k)fluoranten	<b>&lt; 0.030</b>	mg/kg Ts	25%	LidMiljö.0A.01.10	a)
Benso(a)pyren	<b>&lt; 0.030</b>	mg/kg Ts	25%	LidMiljö.0A.01.10	a)
Indeno(1,2,3-cd)pyren	<b>&lt; 0.030</b>	mg/kg Ts	25%	LidMiljö.0A.01.10	a)
Dibenso(a,h)antracen	<b>&lt; 0.030</b>	mg/kg Ts	25%	LidMiljö.0A.01.10	a)
Summa cancerogena PAH	<b>&lt; 0.30</b>	mg/kg Ts		LidMiljö.0A.01.10	a)
Naftalen	<b>&lt; 0.030</b>	mg/kg Ts	25%	LidMiljö.0A.01.10	a)

### Förklaringar

Laboratoriet/laboratorierna är ackrediterade av respektive lands ackrediteringsorgan. Ej ackrediterade analyser är markerade med \*

Mätosäkerheten, om inget annat anges, redovisas som utvidgad mätosäkerhet med täckningsfaktor 2. Undantag relaterat till analyser utförda utanför Sverige kan förekomma. Ytterligare upplysningar samt mätosäkerhet och detektionsnivåer för mikrobiologiska analyser lämnas på begäran.

Denna rapport får endast återges i sin helhet, om inte utförande laboratorium i förväg skriftligen godkänt annat. Resultaten relaterar endast till det insända provet.

AR-003v37

Acenaftylen	< 0.030	mg/kg Ts	25%	LidMiljö.0A.01.10	a)
Acenaften	< 0.030	mg/kg Ts	25%	LidMiljö.0A.01.10	a)
Fluoren	< 0.030	mg/kg Ts	25%	LidMiljö.0A.01.10	a)
Fenantren	< 0.030	mg/kg Ts	25%	LidMiljö.0A.01.10	a)
Antracen	< 0.030	mg/kg Ts	25%	LidMiljö.0A.01.10	a)
Fluoranten	< 0.030	mg/kg Ts	25%	LidMiljö.0A.01.10	a)
Pyren	< 0.030	mg/kg Ts	25%	LidMiljö.0A.01.10	a)
Benzo(g,h,i)perylen	< 0.030	mg/kg Ts	25%	LidMiljö.0A.01.10	a)
Summa övriga PAH	< 0.30	mg/kg Ts		LidMiljö.0A.01.10	a)
Summa PAH med låg molekylvikt	< 0.30	mg/kg Ts		LidMiljö.0A.01.10	a)
Summa PAH med medelhög molekylvikt	< 0.30	mg/kg Ts		LidMiljö.0A.01.10	a)
Summa PAH med hög molekylvikt	< 0.30	mg/kg Ts		LidMiljö.0A.01.10	a)
Arsenik As	< 1.9	mg/kg Ts	30%	SS028311 / ICP-AES	a)
Barium Ba	9.9	mg/kg Ts	20%	SS028311 / ICP-AES	a)
Bly Pb	3.6	mg/kg Ts	30%	SS028311 / ICP-AES	a)
Kadmium Cd	< 0.20	mg/kg Ts	30%	SS028311 / ICP-AES	a)
Kobolt Co	1.5	mg/kg Ts	20%	SS028311 / ICP-AES	a)
Koppar Cu	2.6	mg/kg Ts	30%	SS028311 / ICP-AES	a)
Krom Cr	4.4	mg/kg Ts	30%	SS028311 / ICP-AES	a)
Kvicksilver Hg	< 0.010	mg/kg Ts	20%	SS028311 / ICP-AES	a)
Nickel Ni	2.0	mg/kg Ts	30%	SS028311 / ICP-AES	a)
Vanadin V	5.7	mg/kg Ts	35%	SS028311 / ICP-AES	a)
Zink Zn	11	mg/kg Ts	25%	SS028311 / ICP-AES	a)

**Utförande laboratorium/underleverantör:**

a) Eurofins Environment Sweden AB (Lidköping), SWEDEN

**Kopia till:**

Andreas Leander (andreas.leander@terraconab.se)

Paola Nilson, Rapportansvarig

Denna rapport är elektroniskt signerad.

**Förklaringar**

Laboratoriet/laboratorierna är ackrediterade av respektive lands ackrediteringsorgan. Ej ackrediterade analyser är markerade med \*

Mätosäkerheten, om inget annat anges, redovisas som utvidgad mätosäkerhet med täckningsfaktor 2. Undantag relaterat till analyser utförda utanför Sverige kan förekomma. Ytterligare upplysningar samt mätosäkerhet och detektionsnivåer för mikrobiologiska analyser lämnas på begäran.

Denna rapport får endast återges i sin helhet, om inte utförande laboratorium i förväg skriftligen godkänt annat. Resultaten relaterar endast till det insända provet.

WSP Sverige AB  
 Thomas Engblom  
 Box 8094  
 700 08 ÖREBRO

**AR-14-SL-122751-01**
**EUSELI2-00194630**

Kundnummer: SL8468075

 Uppdragsmärkn.  
 Slussparkering, 10176751

## Analysrapport

Provnnummer:	<b>177-2014-09150055</b>	Provtagare	Andreas Leander		
Provbeskrivning:					
Matris:	Jord				
Provet ankom:	2014-09-13				
Utskriftsdatum:	2014-09-17				
Provmärkning:	Slussparkering K7				
Provtagningsplats:	Schaktbotten				
Analys	Resultat	Enhet	Mäto.	Metod/ref	
Torrsubstans	<b>99.5</b>	%	5%	SS EN 12880	a)
Bensen	<b>&lt; 0.0035</b>	mg/kg Ts	30%	LidMiljö.0A.01.09	a)
Toluen	<b>&lt; 0.10</b>	mg/kg Ts	30%	LidMiljö.0A.01.09	a)
Etylbensen	<b>&lt; 0.10</b>	mg/kg Ts	30%	LidMiljö.0A.01.09	a)
M/P/O-Xylen	<b>&lt; 0.10</b>	mg/kg Ts	30%	LidMiljö.0A.01.09	a)
Summa TEX	<b>&lt; 0.20</b>	mg/kg Ts		LidMiljö.0A.01.09	a)
Alifater >C5-C8	<b>&lt; 5.0</b>	mg/kg Ts	30%	LidMiljö.0A.01.09	a)
Alifater >C8-C10	<b>&lt; 3.0</b>	mg/kg Ts	35%	LidMiljö.0A.01.09	a)
Alifater >C10-C12	<b>&lt; 5.0</b>	mg/kg Ts	30%	LidMiljö.0A.01.15	a)
Alifater >C12-C16	<b>&lt; 5.0</b>	mg/kg Ts	30%	LidMiljö.0A.01.15	a)
Alifater >C5-C16	<b>&lt; 20</b>	mg/kg Ts		LidMiljö.0A.01.09/15	a)
Alifater >C16-C35	<b>&lt; 10</b>	mg/kg Ts	30%	LidMiljö.0A.01.15	a)
Aromater >C8-C10	<b>&lt; 4.0</b>	mg/kg Ts	30%	LidMiljö.0A.01.09	a)
Aromater >C10-C16	<b>&lt; 3.0</b>	mg/kg Ts	20%	LidMiljö.0A.01.15	a)
Metylkrysen/benzo(a)antracener	<b>&lt; 0.50</b>	mg/kg Ts	25%	LidMiljö.0A.01.15	a)
Metylpyren/fluorantener	<b>&lt; 0.50</b>	mg/kg Ts	25%	LidMiljö.0A.01.15	a)
Aromater >C16-C35	<b>&lt; 1.0</b>	mg/kg Ts	25%	LidMiljö.0A.01.15	a)
Oljetyp	<b>Ej påvisad</b>				a)*
Benso(a)antracen	<b>&lt; 0.030</b>	mg/kg Ts	25%	LidMiljö.0A.01.10	a)
Krysen	<b>&lt; 0.030</b>	mg/kg Ts	25%	LidMiljö.0A.01.10	a)
Benso(b,k)fluoranten	<b>&lt; 0.030</b>	mg/kg Ts	25%	LidMiljö.0A.01.10	a)
Benso(a)pyren	<b>&lt; 0.030</b>	mg/kg Ts	25%	LidMiljö.0A.01.10	a)
Indeno(1,2,3-cd)pyren	<b>&lt; 0.030</b>	mg/kg Ts	25%	LidMiljö.0A.01.10	a)
Dibenso(a,h)antracen	<b>&lt; 0.030</b>	mg/kg Ts	25%	LidMiljö.0A.01.10	a)
Summa cancerogena PAH	<b>&lt; 0.30</b>	mg/kg Ts		LidMiljö.0A.01.10	a)
Naftalen	<b>&lt; 0.030</b>	mg/kg Ts	25%	LidMiljö.0A.01.10	a)

### Förklaringar

Laboratoriet/laboratorierna är ackrediterade av respektive lands ackrediteringsorgan. Ej ackrediterade analyser är markerade med \*

Mätosäkerheten, om inget annat anges, redovisas som utvidgad mätosäkerhet med täckningsfaktor 2. Undantag relaterat till analyser utförda utanför Sverige kan förekomma. Ytterligare upplysningar samt mätosäkerhet och detektionsnivåer för mikrobiologiska analyser lämnas på begäran.

Denna rapport får endast återges i sin helhet, om inte utförande laboratorium i förväg skriftligen godkänt annat. Resultaten relaterar endast till det insända provet.

AR-003v37



Acenaftylen	< 0.030	mg/kg Ts	25%	LidMiljö.0A.01.10	a)
Acenaften	< 0.030	mg/kg Ts	25%	LidMiljö.0A.01.10	a)
Fluoren	< 0.030	mg/kg Ts	25%	LidMiljö.0A.01.10	a)
Fenantren	< 0.030	mg/kg Ts	25%	LidMiljö.0A.01.10	a)
Antracen	< 0.030	mg/kg Ts	25%	LidMiljö.0A.01.10	a)
Fluoranten	< 0.030	mg/kg Ts	25%	LidMiljö.0A.01.10	a)
Pyren	< 0.030	mg/kg Ts	25%	LidMiljö.0A.01.10	a)
Benzo(g,h,i)perylen	< 0.030	mg/kg Ts	25%	LidMiljö.0A.01.10	a)
Summa övriga PAH	< 0.30	mg/kg Ts		LidMiljö.0A.01.10	a)
Summa PAH med låg molekylvikt	< 0.30	mg/kg Ts		LidMiljö.0A.01.10	a)
Summa PAH med medelhög molekylvikt	< 0.30	mg/kg Ts		LidMiljö.0A.01.10	a)
Summa PAH med hög molekylvikt	< 0.30	mg/kg Ts		LidMiljö.0A.01.10	a)
Arsenik As	< 1.9	mg/kg Ts	30%	SS028311 / ICP-AES	a)
Barium Ba	10.0	mg/kg Ts	20%	SS028311 / ICP-AES	a)
Bly Pb	3.4	mg/kg Ts	30%	SS028311 / ICP-AES	a)
Kadmium Cd	< 0.20	mg/kg Ts	30%	SS028311 / ICP-AES	a)
Kobolt Co	1.4	mg/kg Ts	20%	SS028311 / ICP-AES	a)
Koppar Cu	2.7	mg/kg Ts	30%	SS028311 / ICP-AES	a)
Krom Cr	4.1	mg/kg Ts	30%	SS028311 / ICP-AES	a)
Kvicksilver Hg	< 0.010	mg/kg Ts	20%	SS028311 / ICP-AES	a)
Nickel Ni	2.0	mg/kg Ts	30%	SS028311 / ICP-AES	a)
Vanadin V	5.7	mg/kg Ts	35%	SS028311 / ICP-AES	a)
Zink Zn	11	mg/kg Ts	25%	SS028311 / ICP-AES	a)

**Utförande laboratorium/underleverantör:**

a) Eurofins Environment Sweden AB (Lidköping), SWEDEN

**Kopia till:**

Andreas Leander (andreas.leander@terraconab.se)

Paola Nilson, Rapportansvarig

Denna rapport är elektroniskt signerad.

**Förklaringar**

Laboratoriet/laboratorierna är ackrediterade av respektive lands ackrediteringsorgan. Ej ackrediterade analyser är markerade med \*

Mätosäkerheten, om inget annat anges, redovisas som utvidgad mätosäkerhet med täckningsfaktor 2. Undantag relaterat till analyser utförda utanför Sverige kan förekomma. Ytterligare upplysningar samt mätosäkerhet och detektionsnivåer för mikrobiologiska analyser lämnas på begäran.

Denna rapport får endast återges i sin helhet, om inte utförande laboratorium i förväg skriftligen godkänt annat. Resultaten relaterar endast till det insända provet.

WSP Sverige AB  
Thomas Engblom  
Box 8094  
700 08 ÖREBRO

**AR-14-SL-122750-01**

**EUSELI2-00194630**

Kundnummer: SL8468075

Uppdragsmärkn.  
Slussparkering, 10176751

## Analysrapport

Provnnummer:	<b>177-2014-09150054</b>	Provtagare	Andreas Leander		
Provbeskrivning:					
Matris:	Jord				
Provet ankom:	2014-09-13				
Utskriftsdatum:	2014-09-17				
Provmärkning:	Slussparkering K6				
Provtagningsplats:	Schaktbotten				
Analys	Resultat	Enhet	Mäto.	Metod/ref	
Torrsubstans	<b>97.5</b>	%	5%	SS EN 12880	a)
Bensen	<b>&lt; 0.0035</b>	mg/kg Ts	30%	LidMiljö.0A.01.09	a)
Toluen	<b>&lt; 0.10</b>	mg/kg Ts	30%	LidMiljö.0A.01.09	a)
Etylbensen	<b>&lt; 0.10</b>	mg/kg Ts	30%	LidMiljö.0A.01.09	a)
M/P/O-Xylen	<b>&lt; 0.10</b>	mg/kg Ts	30%	LidMiljö.0A.01.09	a)
Summa TEX	<b>&lt; 0.20</b>	mg/kg Ts		LidMiljö.0A.01.09	a)
Alifater >C5-C8	<b>&lt; 5.0</b>	mg/kg Ts	30%	LidMiljö.0A.01.09	a)
Alifater >C8-C10	<b>&lt; 3.0</b>	mg/kg Ts	35%	LidMiljö.0A.01.09	a)
Alifater >C10-C12	<b>&lt; 5.0</b>	mg/kg Ts	30%	LidMiljö.0A.01.15	a)
Alifater >C12-C16	<b>&lt; 5.0</b>	mg/kg Ts	30%	LidMiljö.0A.01.15	a)
Alifater >C5-C16	<b>&lt; 20</b>	mg/kg Ts		LidMiljö.0A.01.09/15	a)
Alifater >C16-C35	<b>&lt; 10</b>	mg/kg Ts	30%	LidMiljö.0A.01.15	a)
Aromater >C8-C10	<b>&lt; 4.0</b>	mg/kg Ts	30%	LidMiljö.0A.01.09	a)
Aromater >C10-C16	<b>&lt; 3.0</b>	mg/kg Ts	20%	LidMiljö.0A.01.15	a)
Metylkrysen/benzo(a)antracener	<b>&lt; 0.50</b>	mg/kg Ts	25%	LidMiljö.0A.01.15	a)
Metylpyren/fluorantener	<b>&lt; 0.50</b>	mg/kg Ts	25%	LidMiljö.0A.01.15	a)
Aromater >C16-C35	<b>&lt; 1.0</b>	mg/kg Ts	25%	LidMiljö.0A.01.15	a)
Oljetyp	<b>Ej påvisad</b>				a)*
Benso(a)antracen	<b>&lt; 0.030</b>	mg/kg Ts	25%	LidMiljö.0A.01.10	a)
Krysen	<b>&lt; 0.030</b>	mg/kg Ts	25%	LidMiljö.0A.01.10	a)
Benso(b,k)fluoranten	<b>&lt; 0.030</b>	mg/kg Ts	25%	LidMiljö.0A.01.10	a)
Benso(a)pyren	<b>&lt; 0.030</b>	mg/kg Ts	25%	LidMiljö.0A.01.10	a)
Indeno(1,2,3-cd)pyren	<b>&lt; 0.030</b>	mg/kg Ts	25%	LidMiljö.0A.01.10	a)
Dibenso(a,h)antracen	<b>&lt; 0.030</b>	mg/kg Ts	25%	LidMiljö.0A.01.10	a)
Summa cancerogena PAH	<b>&lt; 0.30</b>	mg/kg Ts		LidMiljö.0A.01.10	a)
Naftalen	<b>&lt; 0.030</b>	mg/kg Ts	25%	LidMiljö.0A.01.10	a)

### Förklaringar

AR-003v37

Laboratoriet/laboratorierna är ackrediterade av respektive lands ackrediteringsorgan. Ej ackrediterade analyser är markerade med \*

Mätosäkerheten, om inget annat anges, redovisas som utvidgad mätosäkerhet med täckningsfaktor 2. Undantag relaterat till analyser utförda utanför Sverige kan förekomma. Ytterligare upplysningar samt mätosäkerhet och detektionsnivåer för mikrobiologiska analyser lämnas på begäran.

Denna rapport får endast återges i sin helhet, om inte utförande laboratorium i förväg skriftligen godkänt annat. Resultaten relaterar endast till det insända provet.

Acenaftylen	< 0.030	mg/kg Ts	25%	LidMiljö.0A.01.10	a)
Acenaften	< 0.030	mg/kg Ts	25%	LidMiljö.0A.01.10	a)
Fluoren	< 0.030	mg/kg Ts	25%	LidMiljö.0A.01.10	a)
Fenantren	< 0.030	mg/kg Ts	25%	LidMiljö.0A.01.10	a)
Antracen	< 0.030	mg/kg Ts	25%	LidMiljö.0A.01.10	a)
Fluoranten	< 0.030	mg/kg Ts	25%	LidMiljö.0A.01.10	a)
Pyren	< 0.030	mg/kg Ts	25%	LidMiljö.0A.01.10	a)
Benzo(g,h,i)perylen	< 0.030	mg/kg Ts	25%	LidMiljö.0A.01.10	a)
Summa övriga PAH	< 0.30	mg/kg Ts		LidMiljö.0A.01.10	a)
Summa PAH med låg molekylvikt	< 0.30	mg/kg Ts		LidMiljö.0A.01.10	a)
Summa PAH med medelhög molekylvikt	< 0.30	mg/kg Ts		LidMiljö.0A.01.10	a)
Summa PAH med hög molekylvikt	< 0.30	mg/kg Ts		LidMiljö.0A.01.10	a)
Arsenik As	< 1.9	mg/kg Ts	30%	SS028311 / ICP-AES	a)
Barium Ba	11	mg/kg Ts	20%	SS028311 / ICP-AES	a)
Bly Pb	3.7	mg/kg Ts	30%	SS028311 / ICP-AES	a)
Kadmium Cd	< 0.20	mg/kg Ts	30%	SS028311 / ICP-AES	a)
Kobolt Co	1.6	mg/kg Ts	20%	SS028311 / ICP-AES	a)
Koppar Cu	2.8	mg/kg Ts	30%	SS028311 / ICP-AES	a)
Krom Cr	4.1	mg/kg Ts	30%	SS028311 / ICP-AES	a)
Kvicksilver Hg	< 0.010	mg/kg Ts	20%	SS028311 / ICP-AES	a)
Nickel Ni	2.2	mg/kg Ts	30%	SS028311 / ICP-AES	a)
Vanadin V	5.9	mg/kg Ts	35%	SS028311 / ICP-AES	a)
Zink Zn	12	mg/kg Ts	25%	SS028311 / ICP-AES	a)

**Utförande laboratorium/underleverantör:**

a) Eurofins Environment Sweden AB (Lidköping), SWEDEN

**Kopia till:**

Andreas Leander (andreas.leander@terraconab.se)

Paola Nilson, Rapportansvarig

Denna rapport är elektroniskt signerad.

**Förklaringar**

Laboratoriet/laboratorierna är ackrediterade av respektive lands ackrediteringsorgan. Ej ackrediterade analyser är markerade med \*

Mätosäkerheten, om inget annat anges, redovisas som utvidgad mätosäkerhet med täckningsfaktor 2. Undantag relaterat till analyser utförda utanför Sverige kan förekomma. Ytterligare upplysningar samt mätosäkerhet och detektionsnivåer för mikrobiologiska analyser lämnas på begäran.

Denna rapport får endast återges i sin helhet, om inte utförande laboratorium i förväg skriftligen godkänt annat. Resultaten relaterar endast till det insända provet.

WSP Sverige AB  
 Thomas Engblom  
 Box 8094  
 700 08 ÖREBRO

**AR-14-SL-122749-01**
**EUSELI2-00194630**

Kundnummer: SL8468075

 Uppdragsmärkn.  
 Slussparkering, 10176751

## Analysrapport

Provnnummer:	<b>177-2014-09150053</b>	Provtagare	Andreas Leander		
Provbeskrivning:					
Matris:	Jord				
Provet ankom:	2014-09-13				
Utskriftsdatum:	2014-09-17				
Provmärkning:	Slussparkering K5				
Provtagningsplats:	Schaktbotten				
Analys	Resultat	Enhet	Mäto.	Metod/ref	
Torrsubstans	<b>99.3</b>	%	5%	SS EN 12880	a)
Bensen	<b>&lt; 0.0035</b>	mg/kg Ts	30%	LidMiljö.0A.01.09	a)
Toluen	<b>&lt; 0.10</b>	mg/kg Ts	30%	LidMiljö.0A.01.09	a)
Etylbensen	<b>&lt; 0.10</b>	mg/kg Ts	30%	LidMiljö.0A.01.09	a)
M/P/O-Xylen	<b>&lt; 0.10</b>	mg/kg Ts	30%	LidMiljö.0A.01.09	a)
Summa TEX	<b>&lt; 0.20</b>	mg/kg Ts		LidMiljö.0A.01.09	a)
Alifater >C5-C8	<b>&lt; 5.0</b>	mg/kg Ts	30%	LidMiljö.0A.01.09	a)
Alifater >C8-C10	<b>&lt; 3.0</b>	mg/kg Ts	35%	LidMiljö.0A.01.09	a)
Alifater >C10-C12	<b>&lt; 5.0</b>	mg/kg Ts	30%	LidMiljö.0A.01.15	a)
Alifater >C12-C16	<b>&lt; 5.0</b>	mg/kg Ts	30%	LidMiljö.0A.01.15	a)
Alifater >C5-C16	<b>&lt; 20</b>	mg/kg Ts		LidMiljö.0A.01.09/15	a)
Alifater >C16-C35	<b>&lt; 10</b>	mg/kg Ts	30%	LidMiljö.0A.01.15	a)
Aromater >C8-C10	<b>&lt; 4.0</b>	mg/kg Ts	30%	LidMiljö.0A.01.09	a)
Aromater >C10-C16	<b>&lt; 3.0</b>	mg/kg Ts	20%	LidMiljö.0A.01.15	a)
Metylkrysen/benzo(a)antracener	<b>&lt; 0.50</b>	mg/kg Ts	25%	LidMiljö.0A.01.15	a)
Metylpyren/fluorantener	<b>&lt; 0.50</b>	mg/kg Ts	25%	LidMiljö.0A.01.15	a)
Aromater >C16-C35	<b>&lt; 1.0</b>	mg/kg Ts	25%	LidMiljö.0A.01.15	a)
Oljetyp	<b>Ej påvisad</b>				a)*
Benso(a)antracen	<b>&lt; 0.030</b>	mg/kg Ts	25%	LidMiljö.0A.01.10	a)
Krysen	<b>&lt; 0.030</b>	mg/kg Ts	25%	LidMiljö.0A.01.10	a)
Benso(b,k)fluoranten	<b>&lt; 0.030</b>	mg/kg Ts	25%	LidMiljö.0A.01.10	a)
Benso(a)pyren	<b>&lt; 0.030</b>	mg/kg Ts	25%	LidMiljö.0A.01.10	a)
Indeno(1,2,3-cd)pyren	<b>&lt; 0.030</b>	mg/kg Ts	25%	LidMiljö.0A.01.10	a)
Dibenso(a,h)antracen	<b>&lt; 0.030</b>	mg/kg Ts	25%	LidMiljö.0A.01.10	a)
Summa cancerogena PAH	<b>&lt; 0.30</b>	mg/kg Ts		LidMiljö.0A.01.10	a)
Naftalen	<b>&lt; 0.030</b>	mg/kg Ts	25%	LidMiljö.0A.01.10	a)

### Förklaringar

Laboratoriet/laboratorierna är ackrediterade av respektive lands ackrediteringsorgan. Ej ackrediterade analyser är markerade med \*

Mätosäkerheten, om inget annat anges, redovisas som utvidgad mätosäkerhet med täckningsfaktor 2. Undantag relaterat till analyser utförda utanför Sverige kan förekomma. Ytterligare upplysningar samt mätosäkerhet och detektionsnivåer för mikrobiologiska analyser lämnas på begäran.

Denna rapport får endast återges i sin helhet, om inte utförande laboratorium i förväg skriftligen godkänt annat. Resultaten relaterar endast till det insända provet.

AR-003v37

Acenaftylen	< 0.030	mg/kg Ts	25%	LidMiljö.0A.01.10	a)
Acenaften	< 0.030	mg/kg Ts	25%	LidMiljö.0A.01.10	a)
Fluoren	< 0.030	mg/kg Ts	25%	LidMiljö.0A.01.10	a)
Fenantren	< 0.030	mg/kg Ts	25%	LidMiljö.0A.01.10	a)
Antracenen	< 0.030	mg/kg Ts	25%	LidMiljö.0A.01.10	a)
Fluoranten	< 0.030	mg/kg Ts	25%	LidMiljö.0A.01.10	a)
Pyren	< 0.030	mg/kg Ts	25%	LidMiljö.0A.01.10	a)
Benzo(g,h,i)perylen	< 0.030	mg/kg Ts	25%	LidMiljö.0A.01.10	a)
Summa övriga PAH	< 0.30	mg/kg Ts		LidMiljö.0A.01.10	a)
Summa PAH med låg molekylvikt	< 0.30	mg/kg Ts		LidMiljö.0A.01.10	a)
Summa PAH med medelhög molekylvikt	< 0.30	mg/kg Ts		LidMiljö.0A.01.10	a)
Summa PAH med hög molekylvikt	< 0.30	mg/kg Ts		LidMiljö.0A.01.10	a)
Arsenik As	< 1.9	mg/kg Ts	30%	SS028311 / ICP-AES	a)
Barium Ba	11	mg/kg Ts	20%	SS028311 / ICP-AES	a)
Bly Pb	3.8	mg/kg Ts	30%	SS028311 / ICP-AES	a)
Kadmium Cd	< 0.20	mg/kg Ts	30%	SS028311 / ICP-AES	a)
Kobolt Co	1.5	mg/kg Ts	20%	SS028311 / ICP-AES	a)
Koppar Cu	2.7	mg/kg Ts	30%	SS028311 / ICP-AES	a)
Krom Cr	4.1	mg/kg Ts	30%	SS028311 / ICP-AES	a)
Kvicksilver Hg	< 0.010	mg/kg Ts	20%	SS028311 / ICP-AES	a)
Nickel Ni	2.1	mg/kg Ts	30%	SS028311 / ICP-AES	a)
Vanadin V	5.9	mg/kg Ts	35%	SS028311 / ICP-AES	a)
Zink Zn	12	mg/kg Ts	25%	SS028311 / ICP-AES	a)

**Utförande laboratorium/underleverantör:**

a) Eurofins Environment Sweden AB (Lidköping), SWEDEN

**Kopia till:**

Andreas Leander (andreas.leander@terraconab.se)

Paola Nilson, Rapportansvarig

Denna rapport är elektroniskt signerad.

**Förklaringar**

AR-003v37

Laboratoriet/laboratorierna är ackrediterade av respektive lands ackrediteringsorgan. Ej ackrediterade analyser är markerade med \*

Mätosäkerheten, om inget annat anges, redovisas som utvidgad mätosäkerhet med täckningsfaktor 2. Undantag relaterat till analyser utförda utanför Sverige kan förekomma. Ytterligare upplysningar samt mätosäkerhet och detektionsnivåer för mikrobiologiska analyser lämnas på begäran.

Denna rapport får endast återges i sin helhet, om inte utförande laboratorium i förväg skriftligen godkänt annat. Resultaten relaterar endast till det insända provet.

WSP Sverige AB  
 Thomas Engblom  
 Box 8094  
 700 08 ÖREBRO

**AR-14-SL-122748-01**
**EUSELI2-00194630**

Kundnummer: SL8468075

 Uppdragsmärkn.  
 Slussparkering, 10176751

## Analysrapport

Provnnummer:	<b>177-2014-09150052</b>	Provtagare	Andreas Leander		
Provbeskrivning:					
Matris:	Jord				
Provet ankom:	2014-09-13				
Utskriftsdatum:	2014-09-17				
Provmärkning:	Slussparkering K4				
Provtagningsplats:	Schaktbotten				
Analys	Resultat	Enhet	Mäto.	Metod/ref	
Torrsubstans	<b>139.4</b>	%	5%	SS EN 12880	a)
Bensen	<b>&lt; 0.0035</b>	mg/kg Ts	30%	LidMiljö.0A.01.09	a)
Toluen	<b>&lt; 0.10</b>	mg/kg Ts	30%	LidMiljö.0A.01.09	a)
Etylbensen	<b>&lt; 0.10</b>	mg/kg Ts	30%	LidMiljö.0A.01.09	a)
M/P/O-Xylen	<b>&lt; 0.10</b>	mg/kg Ts	30%	LidMiljö.0A.01.09	a)
Summa TEX	<b>&lt; 0.20</b>	mg/kg Ts		LidMiljö.0A.01.09	a)
Alifater >C5-C8	<b>&lt; 5.0</b>	mg/kg Ts	30%	LidMiljö.0A.01.09	a)
Alifater >C8-C10	<b>&lt; 3.0</b>	mg/kg Ts	35%	LidMiljö.0A.01.09	a)
Alifater >C10-C12	<b>&lt; 5.0</b>	mg/kg Ts	30%	LidMiljö.0A.01.15	a)
Alifater >C12-C16	<b>&lt; 5.0</b>	mg/kg Ts	30%	LidMiljö.0A.01.15	a)
Alifater >C5-C16	<b>&lt; 20</b>	mg/kg Ts		LidMiljö.0A.01.09/15	a)
Alifater >C16-C35	<b>&lt; 10</b>	mg/kg Ts	30%	LidMiljö.0A.01.15	a)
Aromater >C8-C10	<b>&lt; 4.0</b>	mg/kg Ts	30%	LidMiljö.0A.01.09	a)
Aromater >C10-C16	<b>&lt; 3.0</b>	mg/kg Ts	20%	LidMiljö.0A.01.15	a)
Metylkrysen/benzo(a)antracener	<b>&lt; 0.50</b>	mg/kg Ts	25%	LidMiljö.0A.01.15	a)
Metylpyren/fluorantener	<b>&lt; 0.50</b>	mg/kg Ts	25%	LidMiljö.0A.01.15	a)
Aromater >C16-C35	<b>&lt; 1.0</b>	mg/kg Ts	25%	LidMiljö.0A.01.15	a)
Oljetyp	<b>Ej påvisad</b>				a)*
Benso(a)antracen	<b>&lt; 0.030</b>	mg/kg Ts	25%	LidMiljö.0A.01.10	a)
Krysen	<b>&lt; 0.030</b>	mg/kg Ts	25%	LidMiljö.0A.01.10	a)
Benso(b,k)fluoranten	<b>&lt; 0.030</b>	mg/kg Ts	25%	LidMiljö.0A.01.10	a)
Benso(a)pyren	<b>&lt; 0.030</b>	mg/kg Ts	25%	LidMiljö.0A.01.10	a)
Indeno(1,2,3-cd)pyren	<b>&lt; 0.030</b>	mg/kg Ts	25%	LidMiljö.0A.01.10	a)
Dibenso(a,h)antracen	<b>&lt; 0.030</b>	mg/kg Ts	25%	LidMiljö.0A.01.10	a)
Summa cancerogena PAH	<b>&lt; 0.30</b>	mg/kg Ts		LidMiljö.0A.01.10	a)
Naftalen	<b>&lt; 0.030</b>	mg/kg Ts	25%	LidMiljö.0A.01.10	a)

### Förklaringar

AR-003v37

Laboratoriet/laboratorierna är ackrediterade av respektive lands ackrediteringsorgan. Ej ackrediterade analyser är markerade med \*

Mätosäkerheten, om inget annat anges, redovisas som utvidgad mätosäkerhet med täckningsfaktor 2. Undantag relaterat till analyser utförda utanför Sverige kan förekomma. Ytterligare upplysningar samt mätosäkerhet och detektionsnivåer för mikrobiologiska analyser lämnas på begäran.

Denna rapport får endast återges i sin helhet, om inte utförande laboratorium i förväg skriftligen godkänt annat. Resultaten relaterar endast till det insända provet.

Acenaftylen	< 0.030	mg/kg Ts	25%	LidMiljö.0A.01.10	a)
Acenaften	< 0.030	mg/kg Ts	25%	LidMiljö.0A.01.10	a)
Fluoren	< 0.030	mg/kg Ts	25%	LidMiljö.0A.01.10	a)
Fenantren	< 0.030	mg/kg Ts	25%	LidMiljö.0A.01.10	a)
Antracen	< 0.030	mg/kg Ts	25%	LidMiljö.0A.01.10	a)
Fluoranten	< 0.030	mg/kg Ts	25%	LidMiljö.0A.01.10	a)
Pyren	< 0.030	mg/kg Ts	25%	LidMiljö.0A.01.10	a)
Benzo(g,h,i)perylen	< 0.030	mg/kg Ts	25%	LidMiljö.0A.01.10	a)
Summa övriga PAH	< 0.30	mg/kg Ts		LidMiljö.0A.01.10	a)
Summa PAH med låg molekylvikt	< 0.30	mg/kg Ts		LidMiljö.0A.01.10	a)
Summa PAH med medelhög molekylvikt	< 0.30	mg/kg Ts		LidMiljö.0A.01.10	a)
Summa PAH med hög molekylvikt	< 0.30	mg/kg Ts		LidMiljö.0A.01.10	a)
Arsenik As	< 1.3	mg/kg Ts	30%	SS028311 / ICP-AES	a)
Barium Ba	7.1	mg/kg Ts	20%	SS028311 / ICP-AES	a)
Bly Pb	2.5	mg/kg Ts	30%	SS028311 / ICP-AES	a)
Kadmium Cd	< 0.20	mg/kg Ts	30%	SS028311 / ICP-AES	a)
Kobolt Co	1.0	mg/kg Ts	20%	SS028311 / ICP-AES	a)
Koppar Cu	1.9	mg/kg Ts	30%	SS028311 / ICP-AES	a)
Krom Cr	2.8	mg/kg Ts	30%	SS028311 / ICP-AES	a)
Kvicksilver Hg	< 0.010	mg/kg Ts	20%	SS028311 / ICP-AES	a)
Nickel Ni	1.4	mg/kg Ts	30%	SS028311 / ICP-AES	a)
Vanadin V	4.1	mg/kg Ts	35%	SS028311 / ICP-AES	a)
Zink Zn	7.9	mg/kg Ts	25%	SS028311 / ICP-AES	a)

**Utförande laboratorium/underleverantör:**

a) Eurofins Environment Sweden AB (Lidköping), SWEDEN

**Kopia till:**

Andreas Leander (andreas.leander@terraconab.se)

Paola Nilson, Rapportansvarig

Denna rapport är elektroniskt signerad.

**Förklaringar**

Laboratoriet/laboratorierna är ackrediterade av respektive lands ackrediteringsorgan. Ej ackrediterade analyser är markerade med \*

Mätosäkerheten, om inget annat anges, redovisas som utvidgad mätosäkerhet med täckningsfaktor 2. Undantag relaterat till analyser utförda utanför Sverige kan förekomma. Ytterligare upplysningar samt mätosäkerhet och detektionsnivåer för mikrobiologiska analyser lämnas på begäran.

Denna rapport får endast återges i sin helhet, om inte utförande laboratorium i förväg skriftligen godkänt annat. Resultaten relaterar endast till det insända provet.

WSP Sverige AB  
 Thomas Engblom  
 Box 8094  
 700 08 ÖREBRO

**AR-14-SL-122759-01**
**EUSELI2-00194630**

Kundnummer: SL8468075

 Uppdragsmärkn.  
 Slussparkering, 10176751

## Analysrapport

Provnnummer:	<b>177-2014-09150063</b>	Provtagare	Andreas Leander		
Provbeskrivning:					
Matris:	Jord				
Provet ankom:	2014-09-13				
Utskriftsdatum:	2014-09-17				
Provmärkning:	Slussparkering K4 söder				
Provtagningsplats:	Schaktbotten				
Analys	Resultat	Enhet	Mäto.	Metod/ref	
Torrsubstans	<b>99.7</b>	%	5%	SS EN 12880	a)
Bensen	<b>&lt; 0.0035</b>	mg/kg Ts	30%	LidMiljö.0A.01.09	a)
Toluen	<b>&lt; 0.10</b>	mg/kg Ts	30%	LidMiljö.0A.01.09	a)
Etylbensen	<b>&lt; 0.10</b>	mg/kg Ts	30%	LidMiljö.0A.01.09	a)
M/P/O-Xylen	<b>&lt; 0.10</b>	mg/kg Ts	30%	LidMiljö.0A.01.09	a)
Summa TEX	<b>&lt; 0.20</b>	mg/kg Ts		LidMiljö.0A.01.09	a)
Alifater >C5-C8	<b>&lt; 5.0</b>	mg/kg Ts	30%	LidMiljö.0A.01.09	a)
Alifater >C8-C10	<b>&lt; 3.0</b>	mg/kg Ts	35%	LidMiljö.0A.01.09	a)
Alifater >C10-C12	<b>&lt; 5.0</b>	mg/kg Ts	30%	LidMiljö.0A.01.15	a)
Alifater >C12-C16	<b>&lt; 5.0</b>	mg/kg Ts	30%	LidMiljö.0A.01.15	a)
Alifater >C5-C16	<b>&lt; 20</b>	mg/kg Ts		LidMiljö.0A.01.09/15	a)
Alifater >C16-C35	<b>&lt; 10</b>	mg/kg Ts	30%	LidMiljö.0A.01.15	a)
Aromater >C8-C10	<b>&lt; 4.0</b>	mg/kg Ts	30%	LidMiljö.0A.01.09	a)
Aromater >C10-C16	<b>&lt; 3.0</b>	mg/kg Ts	20%	LidMiljö.0A.01.15	a)
Metylkrysen/benzo(a)antracener	<b>&lt; 0.50</b>	mg/kg Ts	25%	LidMiljö.0A.01.15	a)
Metylpyren/fluorantener	<b>&lt; 0.50</b>	mg/kg Ts	25%	LidMiljö.0A.01.15	a)
Aromater >C16-C35	<b>&lt; 1.0</b>	mg/kg Ts	25%	LidMiljö.0A.01.15	a)
Oljetyp	<b>Ej påvisad</b>				a)*
Benso(a)antracen	<b>&lt; 0.030</b>	mg/kg Ts	25%	LidMiljö.0A.01.10	a)
Krysen	<b>&lt; 0.030</b>	mg/kg Ts	25%	LidMiljö.0A.01.10	a)
Benso(b,k)fluoranten	<b>&lt; 0.030</b>	mg/kg Ts	25%	LidMiljö.0A.01.10	a)
Benso(a)pyren	<b>&lt; 0.030</b>	mg/kg Ts	25%	LidMiljö.0A.01.10	a)
Indeno(1,2,3-cd)pyren	<b>&lt; 0.030</b>	mg/kg Ts	25%	LidMiljö.0A.01.10	a)
Dibenso(a,h)antracen	<b>&lt; 0.030</b>	mg/kg Ts	25%	LidMiljö.0A.01.10	a)
Summa cancerogena PAH	<b>&lt; 0.30</b>	mg/kg Ts		LidMiljö.0A.01.10	a)
Naftalen	<b>&lt; 0.030</b>	mg/kg Ts	25%	LidMiljö.0A.01.10	a)

### Förklaringar

Laboratoriet/laboratorierna är ackrediterade av respektive lands ackrediteringsorgan. Ej ackrediterade analyser är markerade med \*

Mätosäkerheten, om inget annat anges, redovisas som utvidgad mätosäkerhet med täckningsfaktor 2. Undantag relaterat till analyser utförda utanför Sverige kan förekomma. Ytterligare upplysningar samt mätosäkerhet och detektionsnivåer för mikrobiologiska analyser lämnas på begäran.

Denna rapport får endast återges i sin helhet, om inte utförande laboratorium i förväg skriftligen godkänt annat. Resultaten relaterar endast till det insända provet.

AR-003v37



Acenaftylen	< 0.030	mg/kg Ts	25%	LidMiljö.0A.01.10	a)
Acenaften	< 0.030	mg/kg Ts	25%	LidMiljö.0A.01.10	a)
Fluoren	< 0.030	mg/kg Ts	25%	LidMiljö.0A.01.10	a)
Fenantren	< 0.030	mg/kg Ts	25%	LidMiljö.0A.01.10	a)
Antracén	< 0.030	mg/kg Ts	25%	LidMiljö.0A.01.10	a)
Fluoranten	< 0.030	mg/kg Ts	25%	LidMiljö.0A.01.10	a)
Pyren	< 0.030	mg/kg Ts	25%	LidMiljö.0A.01.10	a)
Benzo(g,h,i)perylen	< 0.030	mg/kg Ts	25%	LidMiljö.0A.01.10	a)
Summa övriga PAH	< 0.30	mg/kg Ts		LidMiljö.0A.01.10	a)
Summa PAH med låg molekylvikt	< 0.30	mg/kg Ts		LidMiljö.0A.01.10	a)
Summa PAH med medelhög molekylvikt	< 0.30	mg/kg Ts		LidMiljö.0A.01.10	a)
Summa PAH med hög molekylvikt	< 0.30	mg/kg Ts		LidMiljö.0A.01.10	a)
Arsenik As	< 1.9	mg/kg Ts	30%	SS028311 / ICP-AES	a)
Barium Ba	11	mg/kg Ts	20%	SS028311 / ICP-AES	a)
Bly Pb	3.8	mg/kg Ts	30%	SS028311 / ICP-AES	a)
Kadmium Cd	< 0.20	mg/kg Ts	30%	SS028311 / ICP-AES	a)
Kobolt Co	1.5	mg/kg Ts	20%	SS028311 / ICP-AES	a)
Koppar Cu	2.8	mg/kg Ts	30%	SS028311 / ICP-AES	a)
Krom Cr	4.1	mg/kg Ts	30%	SS028311 / ICP-AES	a)
Kvicksilver Hg	< 0.010	mg/kg Ts	20%	SS028311 / ICP-AES	a)
Nickel Ni	2.2	mg/kg Ts	30%	SS028311 / ICP-AES	a)
Vanadin V	6.0	mg/kg Ts	35%	SS028311 / ICP-AES	a)
Zink Zn	12	mg/kg Ts	25%	SS028311 / ICP-AES	a)

**Utförande laboratorium/underleverantör:**

a) Eurofins Environment Sweden AB (Lidköping), SWEDEN

**Kopia till:**

Andreas Leander (andreas.leander@terraconab.se)

Paola Nilson, Rapportansvarig

Denna rapport är elektroniskt signerad.

**Förklaringar**

Laboratoriet/laboratorierna är ackrediterade av respektive lands ackrediteringsorgan. Ej ackrediterade analyser är markerade med \*

Mätosäkerheten, om inget annat anges, redovisas som utvidgad mätosäkerhet med täckningsfaktor 2. Undantag relaterat till analyser utförda utanför Sverige kan förekomma. Ytterligare upplysningar samt mätosäkerhet och detektionsnivåer för mikrobiologiska analyser lämnas på begäran.

Denna rapport får endast återges i sin helhet, om inte utförande laboratorium i förväg skriftligen godkänt annat. Resultaten relaterar endast till det insända provet.

WSP Sverige AB  
 Thomas Engblom  
 Box 8094  
 700 08 ÖREBRO

**AR-14-SL-122747-01**
**EUSELI2-00194630**

Kundnummer: SL8468075

Uppdragsmärkn.

Slussparkering, 10176751

## Analysrapport

Provnnummer:	<b>177-2014-09150051</b>	Provtagare	Andreas Leander		
Provbeskrivning:					
Matris:	Jord				
Provet ankom:	2014-09-13				
Utskriftsdatum:	2014-09-17				
Provmärkning:	Slussparkering K3				
Provtagningsplats:	Schaktbotten				
Analys	Resultat	Enhet	Mäto.	Metod/ref	
Torrsubstans	<b>98.7</b>	%	5%	SS EN 12880	a)
Bensen	<b>&lt; 0.0035</b>	mg/kg Ts	30%	LidMiljö.0A.01.09	a)
Toluen	<b>&lt; 0.10</b>	mg/kg Ts	30%	LidMiljö.0A.01.09	a)
Etylbensen	<b>&lt; 0.10</b>	mg/kg Ts	30%	LidMiljö.0A.01.09	a)
M/P/O-Xylen	<b>&lt; 0.10</b>	mg/kg Ts	30%	LidMiljö.0A.01.09	a)
Summa TEX	<b>&lt; 0.20</b>	mg/kg Ts		LidMiljö.0A.01.09	a)
Alifater >C5-C8	<b>&lt; 5.0</b>	mg/kg Ts	30%	LidMiljö.0A.01.09	a)
Alifater >C8-C10	<b>&lt; 3.0</b>	mg/kg Ts	35%	LidMiljö.0A.01.09	a)
Alifater >C10-C12	<b>&lt; 5.0</b>	mg/kg Ts	30%	LidMiljö.0A.01.15	a)
Alifater >C12-C16	<b>&lt; 5.0</b>	mg/kg Ts	30%	LidMiljö.0A.01.15	a)
Alifater >C5-C16	<b>&lt; 20</b>	mg/kg Ts		LidMiljö.0A.01.09/15	a)
Alifater >C16-C35	<b>&lt; 10</b>	mg/kg Ts	30%	LidMiljö.0A.01.15	a)
Aromater >C8-C10	<b>&lt; 4.0</b>	mg/kg Ts	30%	LidMiljö.0A.01.09	a)
Aromater >C10-C16	<b>&lt; 3.0</b>	mg/kg Ts	20%	LidMiljö.0A.01.15	a)
Metylkrysen/benzo(a)antracener	<b>&lt; 0.50</b>	mg/kg Ts	25%	LidMiljö.0A.01.15	a)
Metylpyren/fluorantener	<b>&lt; 0.50</b>	mg/kg Ts	25%	LidMiljö.0A.01.15	a)
Aromater >C16-C35	<b>&lt; 1.0</b>	mg/kg Ts	25%	LidMiljö.0A.01.15	a)
Oljetyp	<b>Ej påvisad</b>				a)*
Benso(a)antracen	<b>&lt; 0.030</b>	mg/kg Ts	25%	LidMiljö.0A.01.10	a)
Krysen	<b>&lt; 0.030</b>	mg/kg Ts	25%	LidMiljö.0A.01.10	a)
Benso(b,k)fluoranten	<b>&lt; 0.030</b>	mg/kg Ts	25%	LidMiljö.0A.01.10	a)
Benso(a)pyren	<b>&lt; 0.030</b>	mg/kg Ts	25%	LidMiljö.0A.01.10	a)
Indeno(1,2,3-cd)pyren	<b>&lt; 0.030</b>	mg/kg Ts	25%	LidMiljö.0A.01.10	a)
Dibenso(a,h)antracen	<b>&lt; 0.030</b>	mg/kg Ts	25%	LidMiljö.0A.01.10	a)
Summa cancerogena PAH	<b>&lt; 0.30</b>	mg/kg Ts		LidMiljö.0A.01.10	a)
Naftalen	<b>&lt; 0.030</b>	mg/kg Ts	25%	LidMiljö.0A.01.10	a)

### Förklaringar

Laboratoriet/laboratorierna är ackrediterade av respektive lands ackrediteringsorgan. Ej ackrediterade analyser är markerade med \*

Mätosäkerheten, om inget annat anges, redovisas som utvidgad mätosäkerhet med täckningsfaktor 2. Undantag relaterat till analyser utförda utanför Sverige kan förekomma. Ytterligare upplysningar samt mätosäkerhet och detektionsnivåer för mikrobiologiska analyser lämnas på begäran.

Denna rapport får endast återges i sin helhet, om inte utförande laboratorium i förväg skriftligen godkänt annat. Resultaten relaterar endast till det insända provet.

AR-003v37

Acenaftylen	< 0.030	mg/kg Ts	25%	LidMiljö.0A.01.10	a)
Acenaften	< 0.030	mg/kg Ts	25%	LidMiljö.0A.01.10	a)
Fluoren	< 0.030	mg/kg Ts	25%	LidMiljö.0A.01.10	a)
Fenantren	< 0.030	mg/kg Ts	25%	LidMiljö.0A.01.10	a)
Antracén	< 0.030	mg/kg Ts	25%	LidMiljö.0A.01.10	a)
Fluoranten	< 0.030	mg/kg Ts	25%	LidMiljö.0A.01.10	a)
Pyren	< 0.030	mg/kg Ts	25%	LidMiljö.0A.01.10	a)
Benzo(g,h,i)perylen	< 0.030	mg/kg Ts	25%	LidMiljö.0A.01.10	a)
Summa övriga PAH	< 0.30	mg/kg Ts		LidMiljö.0A.01.10	a)
Summa PAH med låg molekylvikt	< 0.30	mg/kg Ts		LidMiljö.0A.01.10	a)
Summa PAH med medelhög molekylvikt	< 0.30	mg/kg Ts		LidMiljö.0A.01.10	a)
Summa PAH med hög molekylvikt	< 0.30	mg/kg Ts		LidMiljö.0A.01.10	a)
Arsenik As	< 1.9	mg/kg Ts	30%	SS028311 / ICP-AES	a)
Barium Ba	11	mg/kg Ts	20%	SS028311 / ICP-AES	a)
Bly Pb	3.7	mg/kg Ts	30%	SS028311 / ICP-AES	a)
Kadmium Cd	< 0.20	mg/kg Ts	30%	SS028311 / ICP-AES	a)
Kobolt Co	1.5	mg/kg Ts	20%	SS028311 / ICP-AES	a)
Koppar Cu	2.7	mg/kg Ts	30%	SS028311 / ICP-AES	a)
Krom Cr	4.1	mg/kg Ts	30%	SS028311 / ICP-AES	a)
Kvicksilver Hg	< 0.010	mg/kg Ts	20%	SS028311 / ICP-AES	a)
Nickel Ni	2.2	mg/kg Ts	30%	SS028311 / ICP-AES	a)
Vanadin V	5.8	mg/kg Ts	35%	SS028311 / ICP-AES	a)
Zink Zn	11	mg/kg Ts	25%	SS028311 / ICP-AES	a)

**Utförande laboratorium/underleverantör:**

a) Eurofins Environment Sweden AB (Lidköping), SWEDEN

**Kopia till:**

Andreas Leander (andreas.leander@terraconab.se)

Paola Nilson, Rapportansvarig

Denna rapport är elektroniskt signerad.

**Förklaringar**

AR-003v37

Laboratoriet/laboratorierna är ackrediterade av respektive lands ackrediteringsorgan. Ej ackrediterade analyser är markerade med \*

Mätosäkerheten, om inget annat anges, redovisas som utvidgad mätosäkerhet med täckningsfaktor 2. Undantag relaterat till analyser utförda utanför Sverige kan förekomma. Ytterligare upplysningar samt mätosäkerhet och detektionsnivåer för mikrobiologiska analyser lämnas på begäran.

Denna rapport får endast återges i sin helhet, om inte utförande laboratorium i förväg skriftligen godkänt annat. Resultaten relaterar endast till det insända provet.